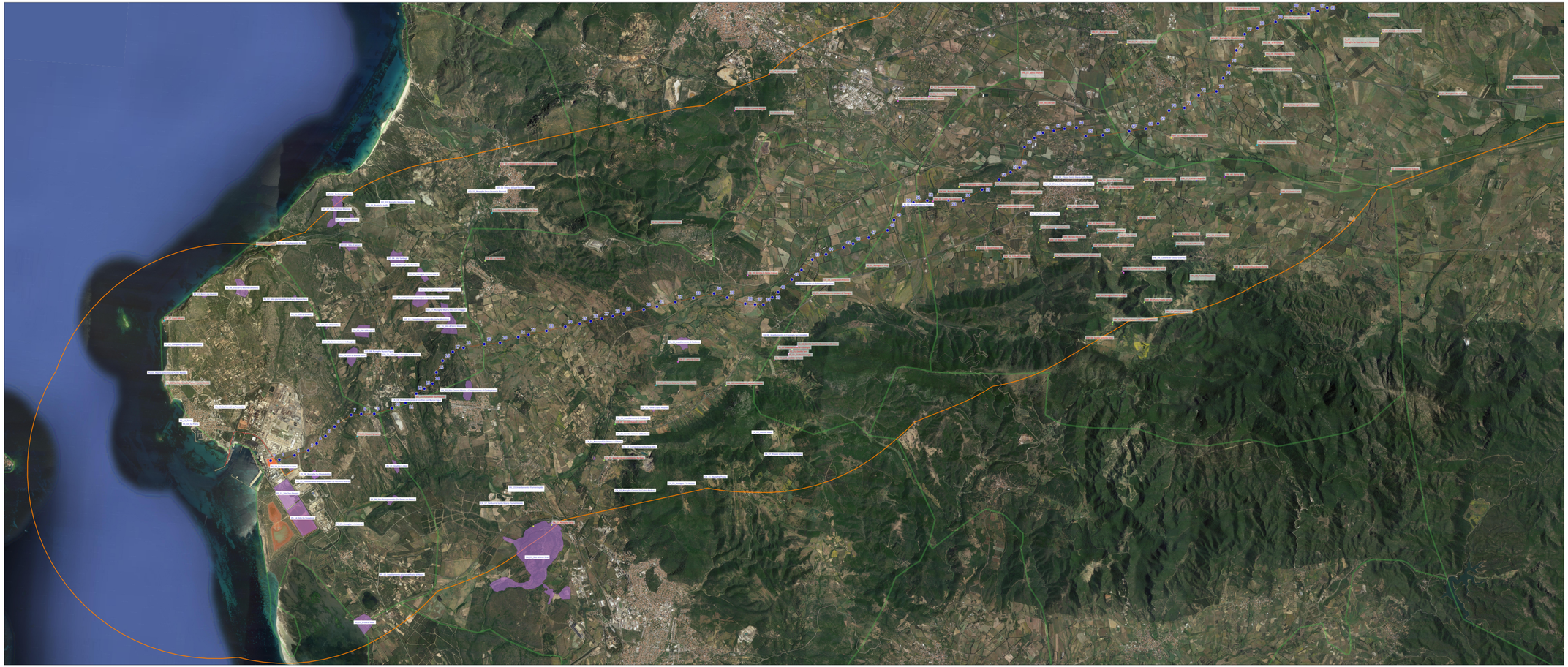

MOSI (Modulo aree/siti archeologici), da foti edite e letteratura grigia

MOSI_multipolygon

MOSI_multipoint

- area ad uso funerario
- infrastruttura di servizio
- infrastruttura idrica
- infrastruttura viaria
- insediamento
- luogo ad uso pubblico
- area di materiale mobile
- luogo con ritrovamento sporadico
- luogo con tracce di frequentazione
- luogo di attività produttiva
- sito pluristratificato
- struttura di fortificazione
- strutture per il culto
- giacimento in cavità naturale

MOPR-Buffer di ricerca

- Portale
- Traliccio
- Traliccio
- Tracciato elettrodotto interrato
- Tracciato elettrodotto interrato
- Linea aerea su traliccio
- Linea aerea su traliccio
- Sottostazione Portoscuso
- Stazione Villasor 380
- Stazione Sulcis
- Limiti comunali

Firmato digitalmente da
Luigi Severini
C = IT

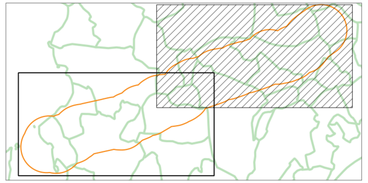

0 1 2 3 km

Coordinamento Archeologico:
Soc. Coop. NOVELUNE srl
Ricerca, documentazione, didattica e valorizzazione dei Beni Culturali e del Paesaggio
Redattore del Rapporto di Valutazione:
Dott. Gianluca Cocco
Ricerca bibliografica, di archivio, lavoro sito (ricognizione di superficie):
Dott.ssa Emanuela Atzeni, Dott.ssa Federica Chiono, Dott.ssa Daisy Antonia Petrelli, Dott. Cosimo Pace, Dott.ssa Valentina Turco, Dott. Daniele Cinus
Elaborati grafici e sviluppo e ambiente GIS:
Dott. Cosimo Pace, Dott.ssa Daisy A. Petrelli
Coordinamento Operativo:
Dott. Francesco Zervas

00	Marzo 2023	Emissione per approvazione	
Rev.	Data	Descrizione	Redatto

Codice: 0 0 0