Firmato digitalmente da
Luigi Sirvaroni
CN = Luigi Sirvaroni
C = IT

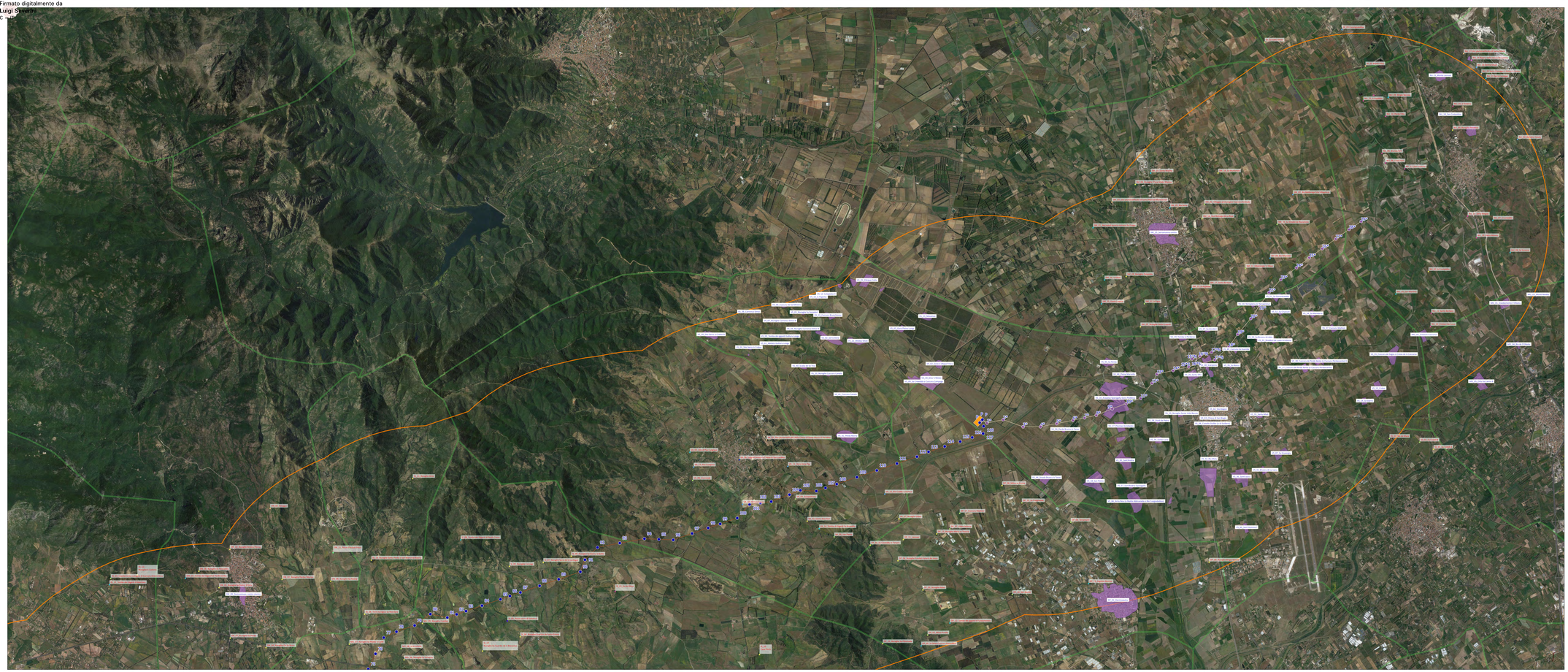

MOSI (Modulo aree/siti archeologici), da foti edite e letteratura grigia

MOSI_multipolygon

MOSI_multipoint

- area ad uso funerario
- infrastruttura di servizio
- infrastruttura idrica
- infrastruttura viaria
- insediamento
- luogo ad uso pubblico
- area di materiale mobile
- luogo con ritrovamento sporadico
- luogo con tracce di frequentazione
- luogo di attività produttiva
- sito pluristratificato
- struttura di fortificazione
- strutture per il culto
- giacimento in cavità naturale

MOPR-Buffer di ricerca

- Portale
- Tralicci
- Tralicci
- Tracciato elettrodotto interrato
- Tracciato elettrodotto interrato
- Linea aerea su tralicci
- Linea aerea su tralicci
- Sottostazione Portoscuso
- Stazione Villasor 380
- Stazione Sulcis
- Limiti comunali

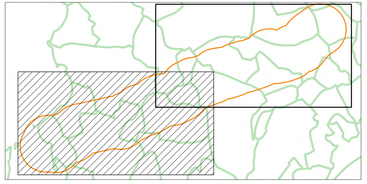

0 1 2 3 km

Consulenza Archeologica:
Soc. Coop. NOVELINE srl
Ricerca, documentazione, didattica e valorizzazione dei Beni Culturali e del Paesaggio

Redattore del Documento di vulnerabilità:
Dott. Cosimo Pace

Ricerca bibliografica di archivio, lavoro sul GIS, sopralluoghi:
Dott.ssa Emanuela Alzieri, Dott.ssa Federica Chirivi, Dott.ssa Daisy Antonia Petrelli, Dott. Cosimo Pace, Dott.ssa Valentina Turco, Dott. Daniele Cinus

Elaborati grafici e sviluppo e analisi GIS:
Dott. Cosimo Pace, Dott.ssa Daisy A. Petrelli

Coordinamento Operativo:
Dott. Francesco Zervas

00	Marzo 2023	Emissione per approvazione	
Rev.	Data	Descrizione	Redatto

Codice: G E A S A R T E L A W A R 0 0 0 1

Progetto Definitivo

PARCO EOLICO FLOTTANTE DEL MARE DI SARDEGNA SUD OCCIDENTALE

AT03b

CARTA DEI SITI

Ministero dell'Ambiente e della Sicurezza Energetica

Ministero della Cultura

Ministero delle Infrastrutture e dei Trasporti

Procedura di Valutazione di Impatto Ambientale ex D.Lgs 152/2006

Domanda di Autorizzazione Unica ex D.Lgs. 387/2003

Domanda di Concessione Demaniale Marittima ex R.D. 327/1942

Tavola title:
CARTA DEI SITI

Profilo:
Dott. Ing. Luigi Sirvaroni
Ord. Ing. PC - n.1245

Realizzato:
IL Studio.
Engineering & Consulting Studio

novelure srl
Sustainable Development