Firmato digitalmente da
Luigi Silvestri
C

Visibilità

RICOGNIZIONI
RCG_dettaglio (visibilità)

- 0 (area non accessibile)
- 1
- 2
- 3
- 4
- 5

Copertura (uso suolo)

- superficie artificiale
- superficie agricola utilizzata
- superficie boscata e ambiente seminaturale
- ambiente umido
- ambiente delle acque

0 1 2 km

Potenziale archeologico

AREE DI POTENZIALE E RISCHIO
VRP - Carta del potenziale

- potenziale alto
- potenziale medio
- potenziale basso
- potenziale nullo
- potenziale non valutabile

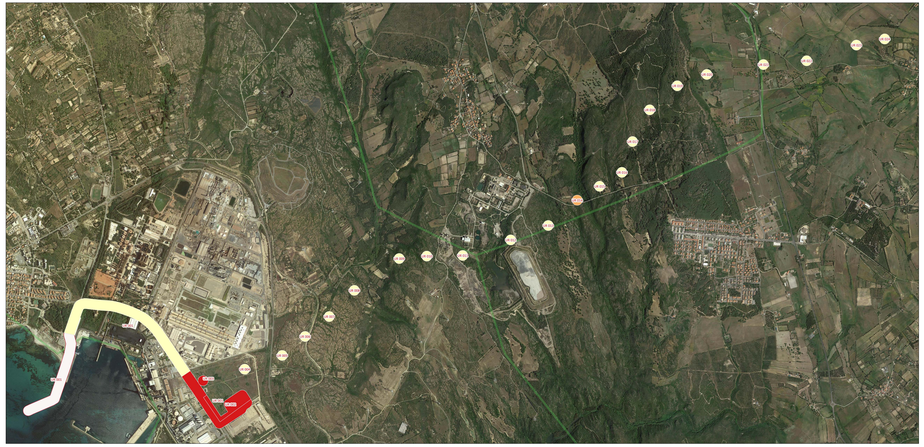

Rischio archeologico

AREE DI POTENZIALE E RISCHIO
VRD - Carta del rischio

- rischio alto
- rischio medio
- rischio basso
- rischio nullo

Consulenza Archeologica:
Soc. Coop. NOVELLINE srl
Ricerca, documentazione, didattica e valorizzazione dei Beni Culturali e del Paesaggio
Redattore del documento di valutazione:
Dott. Cosimo Paco
Ricerca bibliografica di archivio, lavoro sul campo:
Dott.ssa Emanuela Atzeni, Dott.ssa Federica Chirivu, Dott.ssa Daisy Antonia Patrirelli, Dott. Cosimo Paco, Dott.ssa Valentina Turcia, Dott. Daniele Cinus
Elaborati grafici e sviluppo in ambiente GIS:
Dott. Cosimo Paco, Dott.ssa Daisy A. Patrirelli
Coordinamento Operativo:
Dott. Francesco Zervas

00	Marzo 2021	Emissione per approvazione	
Rev.	Data	Descrizione	Redatto

Codice: [illegible]

Progetto Definitivo

PARCO EOLICO FLOTTANTE DEL MARE DI SARDEGNA SUD OCCIDENTALE

AT05a

Carta della Visibilità

Ministero dell'Ambiente e della Sicurezza Energetica

Ministero della Cultura

Ministero delle Infrastrutture e dei Trasporti

Procedura di Valutazione di Impatto Ambientale
art.23 gs. D.Lgs.152/2006

Domanda di Autorizzazione Unica
art.12 gs. DLT 387/2003

Domanda di Concessione Demaniale Marittima
art.18 D. DPR 15/1962

Tavola Via

CARTA DELLA VISIBILITÀ, USO SUOLO, POTENZIALE E RISCHIO ARCHEOLOGICO

Progettista:
Dott. Ing. Luigi Severini
Ord. Ing. Pr. n° 1422 AB

Mandataria:
4.Bionics
Engineering & Consulting Studio

Mandante:
novolum

cdp

Z

Mandante: