Firmato digitalmente da
Luigi Severini
CN = Severini Luigi
C = IT

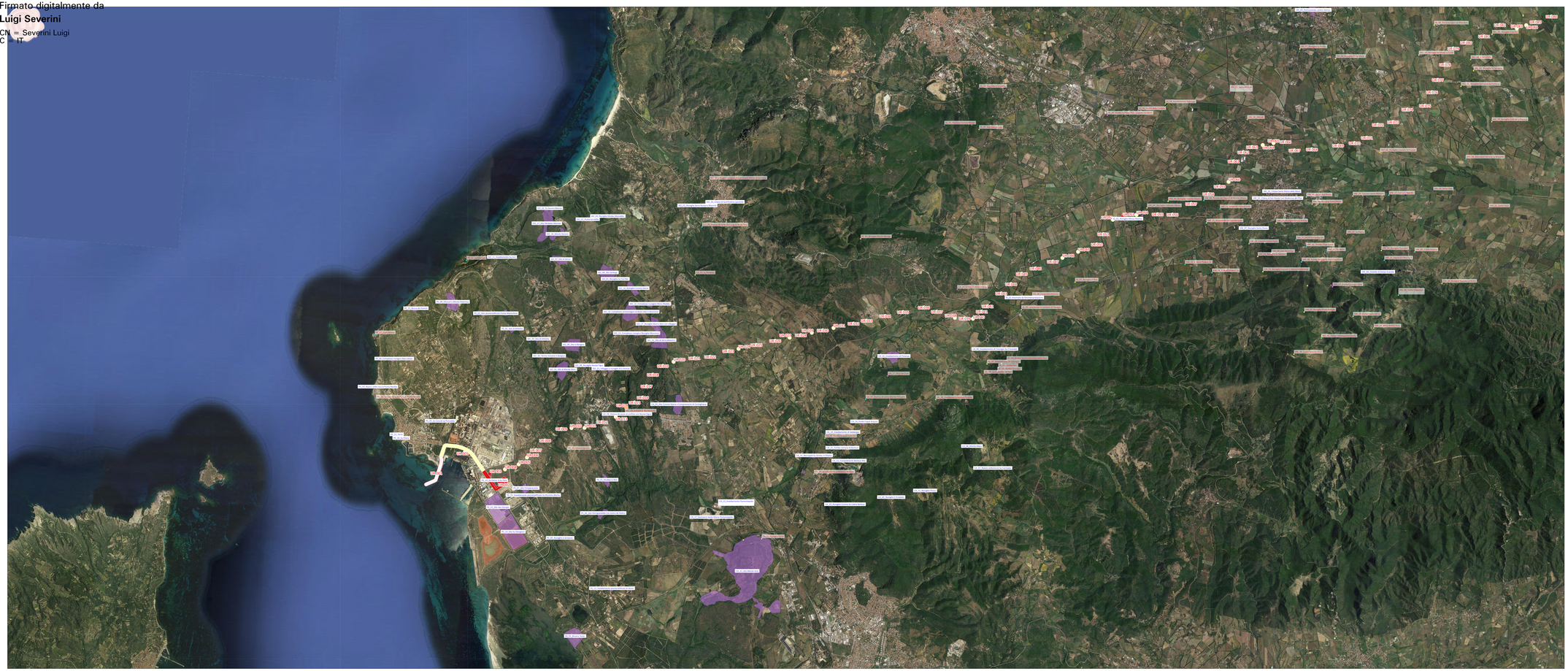

MOSI (Modulo aree/siti archeologici), da foti edite e letteratura grigia e rischio archeologico

- MOPR-Buffer di ricerca
- MOSI_multipolygon

MOSI_multipoint

- area ad uso funerario
- infrastruttura di servizio
- infrastruttura idrica
- infrastruttura viaria
- insediamento
- luogo ad uso pubblico
- area di materiale mobile
- luogo con ritrovamento sporadico
- luogo con tracce di frequentazione
- luogo di attività produttiva
- sito pluristratificato
- struttura di fortificazione
- strutture per il culto
- giacimento in cavità naturale

VRD - Carta del rischio

- rischio alto
- rischio medio
- rischio basso
- rischio nullo
- Limiti dei territori comunali

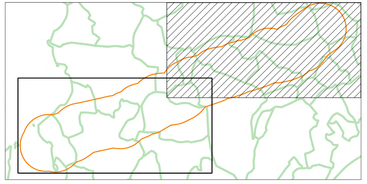

0 1 2 3 km

Ichnusa wind power srl

Progetto Definitivo

PARCO EOLICO FLOTTANTE DEL MARE DI SARDEGNA SUD OCCIDENTALE

Ministero dell'Ambiente e della Sicurezza Energetica

Ministero della Cultura

Ministero delle Infrastrutture e dei Trasporti

Procedura di Valutazione di Impatto Ambientale ex D.Lgs 152/2006

Domanda di Autorizzazione Unica ex D.Lgs. 387/2003

Domanda di Concessione Demaniale Marittima ex R.D. 327/1942

Tavola Via

CARTA DEI SITI E DEL RISCHIO ARCHEOLOGICO

Consulenza Archeologica

Soc. Coop. NOVELLINE srl

Ricerca, documentazione, didattica e valorizzazione dei Beni Culturali e del Paesaggio

Redattore del Documento di validazione

Dott. Cosimo Paco

Ricerca bibliografica di analisi e lavoro sul campo

Dott.ssa Emanuela Alzano, Dott.ssa Federica Chiriu, Dott.ssa Daisy Antonia Petrelli, Dott. Cosimo Paco, Dott.ssa Valentina Turco, Dott. Daniele Cinus

Elaborati grafici e sviluppo in ambiente GIS

Dott. Cosimo Paco, Dott.ssa Daisy A. Petrelli

Coordinamento Operativo

Dott. Francesco Zervas

| | | |