Firmato digitalmente da
Luigi Severini
C: IT

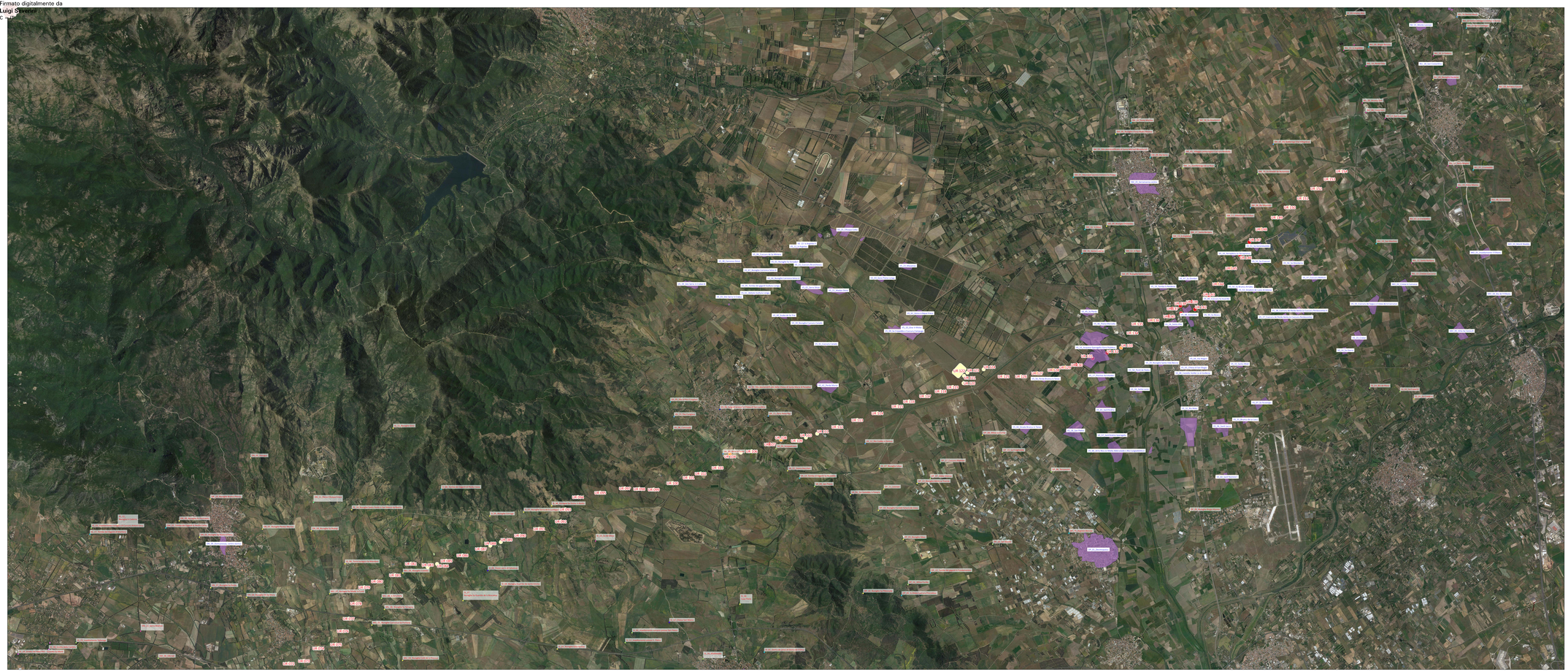

MOSI (Modulo aree/siti archeologici), da foti edite e letteratura grigia e rischio archeologico

- MOPR-Buffer di ricerca
- MOSI_multipolygon

MOSI_multipoint

- area ad uso funerario
- infrastruttura di servizio
- infrastruttura idrica
- infrastruttura viaria
- insediamento
- luogo ad uso pubblico
- area di materiale mobile
- luogo con ritrovamento sporadico
- luogo con tracce di frequentazione
- luogo di attività produttiva
- sito pluristratificato
- struttura di fortificazione
- strutture per il culto
- giacimento in cavità naturale

VRD - Carta del rischio

- rischio alto
- rischio medio
- rischio basso
- rischio nullo
- Limiti dei territori comunali

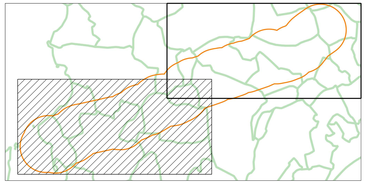

0 1 2 3 km

Ichnusa wind power srl

Progetto Definitivo

PARCO EOLICO FLOTTANTE DEL MARE DI SARDEGNA SUD OCCIDENTALE

AT06b

CARTA DEI RISCHI ARCHEOLOGICI

Ministero dell'Ambiente e della Sicurezza Energetica

Ministero della Cultura

Ministero delle Infrastrutture e dei Trasporti

Procedura di Valutazione di Impatto Ambientale art.23 del D.Lgs.152/2006

Domanda di Autorizzazione Unica ex D.Lgs. 387/2003

Domanda di Concessione Demaniale Marittima ex R.D. 327/1942

Tavola VIb

CARTA DEI SITI E DEL RISCHIO ARCHEOLOGICO

Archeologia archeologica

Soc. Coop. NOVELLINE srl

Ricerca, documentazione, didattica e valorizzazione dei Beni Culturali e del Paesaggio

Redattore dei documenti di valutazione

Dott. Cosimo Pace

Ricerca bibliografica di archivio, lavoro sul campo

Dott.sse Emanuela Atzeni, Dott.sse Federica Chirivu, Dott.sse Daisy Antonia Petretti, Dott. Cosimo Pace, Dott.sse Valentina Turcia, Dott. Daniele Cirsa

Elaborati grafici e sviluppo in ambiente GIS

Dott. Cosimo Pace, Dott.sse Daisy A. Petretti

Coordinamento Operativo

Dott. Francesco Zervas

| | | |