

Inquadramento territoriale su stralcio C.T.R. n°621150. Scala 1:10.000

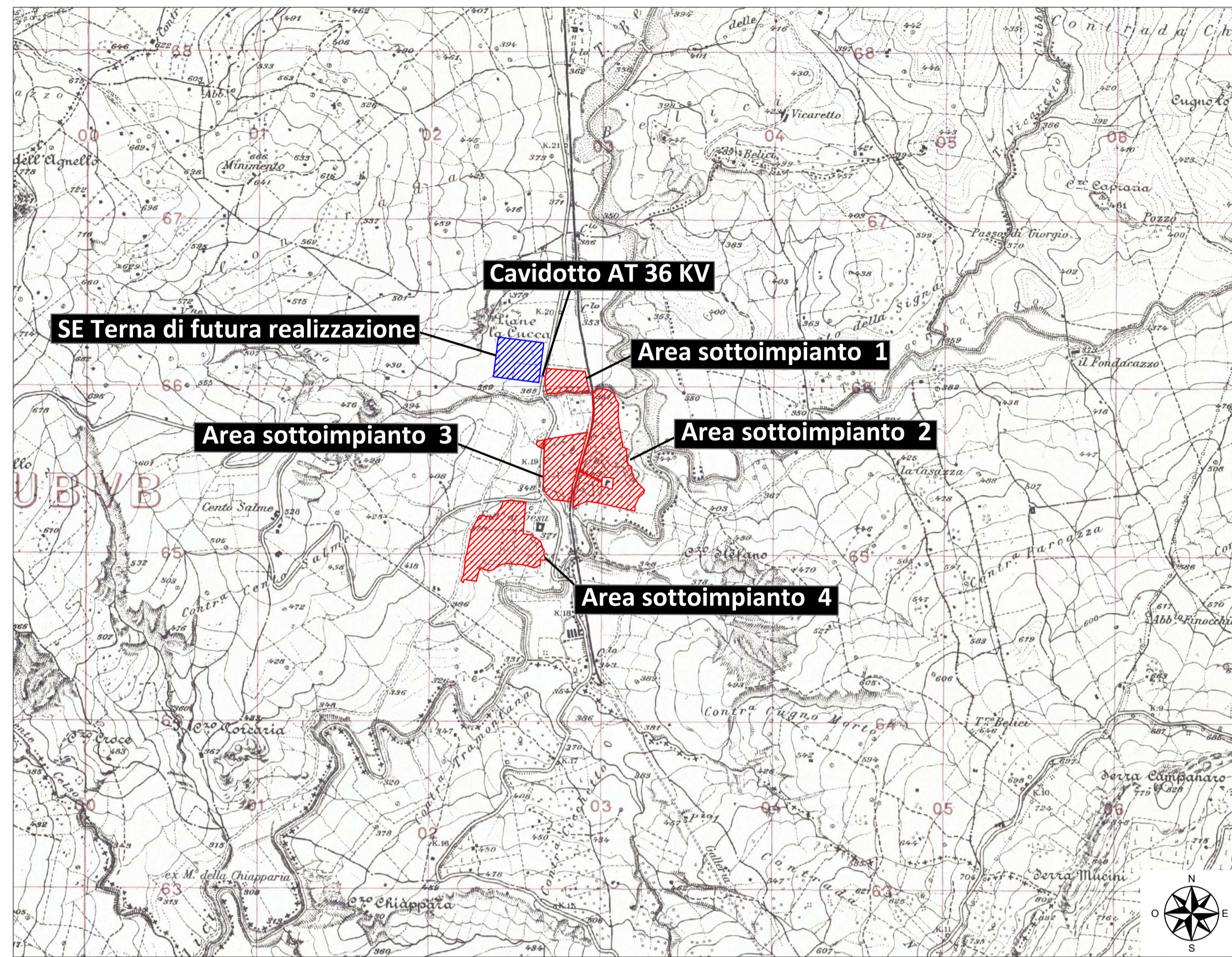

Inquadramento territoriale su stralcio I.G.M. tavoletta 267,quadrante I, sezione NE. Scala 1:25.000



Inquadramento territoriale su area vasta

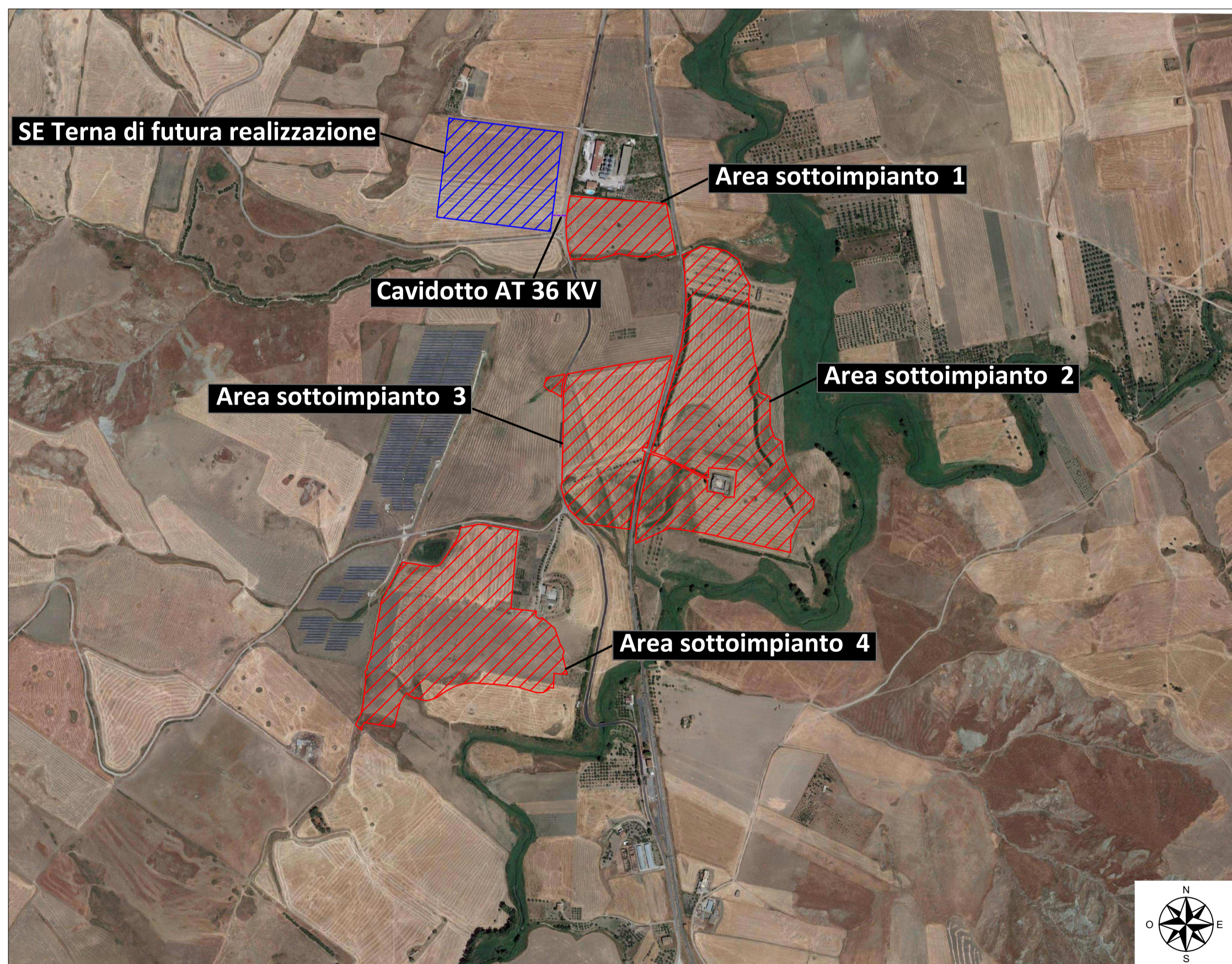

Inquadramento territoriale su ortofoto - Lat. 37°37'50.10"N, Long. 13°53'55.66"E. Scala 1:10.000

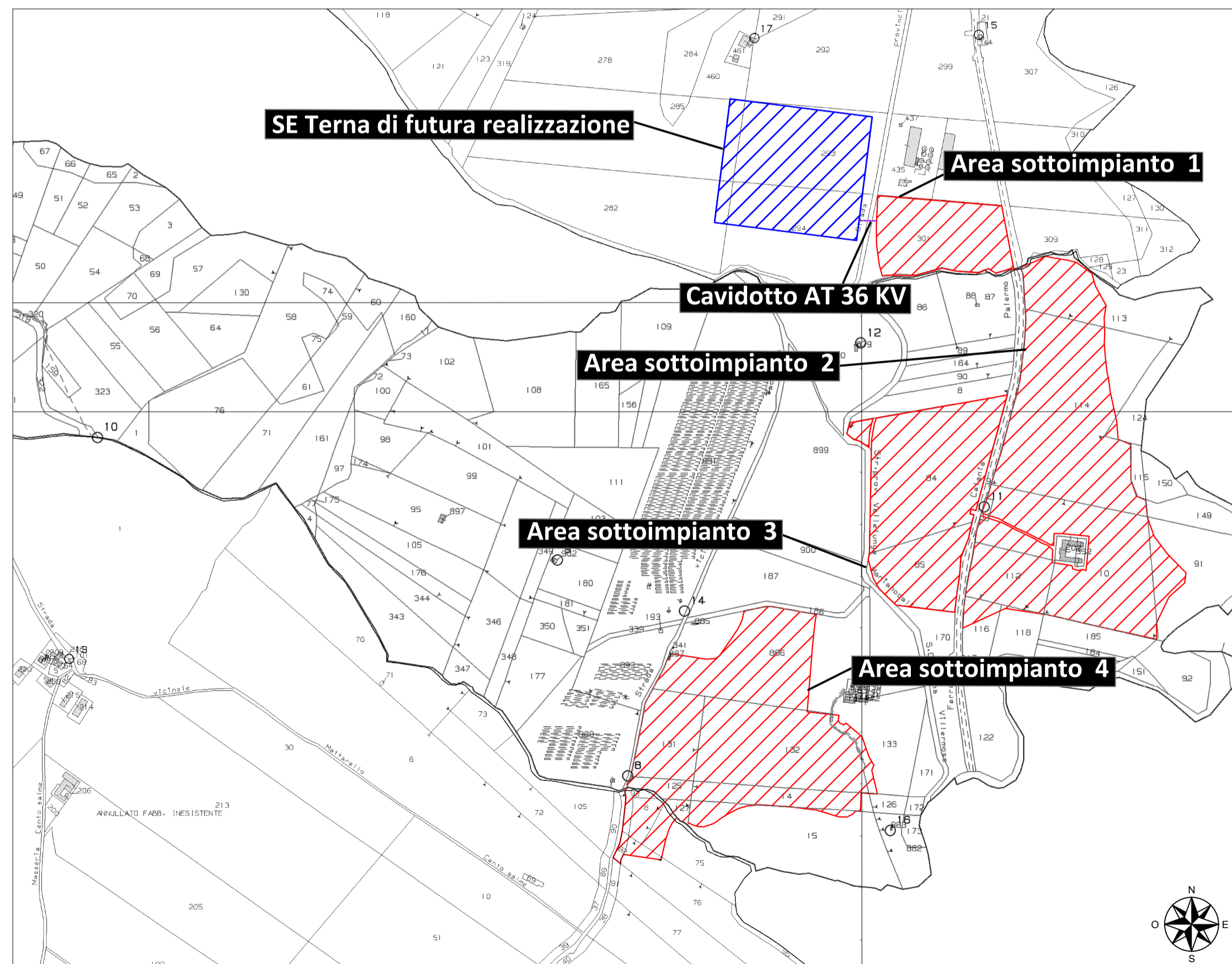

Inquadramento territoriale generale su mappa catastale, f. di mappa 53, 56, 58 del comune di Villalba (CL). Scala 1:8.000



**Regione Sicilia**  
Provincia di Caltanissetta  
Comune di Villalba

**Impianto agrofotovoltaico  
VILLALBA**  
di potenza installata pari a 33.711,51 kWp  
da realizzarsi nel  
Comune di Villalba (CL)

**PROGETTO DEFINITIVO**

00	30/11/2022	Prima Stesura	Arch. Giovanna Filiberto	Dott. G. Filiberto	Dott. F. Milo
REV.	DATA	DESCRIZIONE	REDATTO	VERIFICATO	APPROVATO

**PROGETTISTA:**  
GREEN FUTURE SH  
Sede Legale: Via U. Maddalena, 22  
Sede operativa: Corso Calatafimi, 42  
90100 - Palermo, Italia  
info@greenfuture.it

**Dott. Ing. Giuseppe Filiberto**  
Ing. Alessio Furlotti  
Arch. Pianif. Giovanna Filiberto  
Ing. Iaria Vinci  
Ing. Fabiano Marchese  
Ing. Daniela Chiffari

**CLIENTE:**  
**BEE VILLALBA SRL**  
Anello Nord, 25 - Brunico (BZ)  
beevillalba@pec.it

**TITOLO ELABORATO:**  
**INQUADRAMENTO TERRITORIALE**

**CODICE ELABORATO:**  
VILLALBA\_II\_EL25\_REV00

**DATA:**  
Novembre 2022

**SCALA:**  
1:10.000 - 1:25.000 - 1:8.000

TIPOLOGIA/ANNO	COD. PROGETTO	N.º ELABORATO	REVISIONE
FV22	VILLALBA_II	EL25	00

E' vietata la copia anche parziale del presente elaborato