

Stralcio "P.A.I." carta dei dissesti su C.T.R. n°621150. Scala 1:10.000

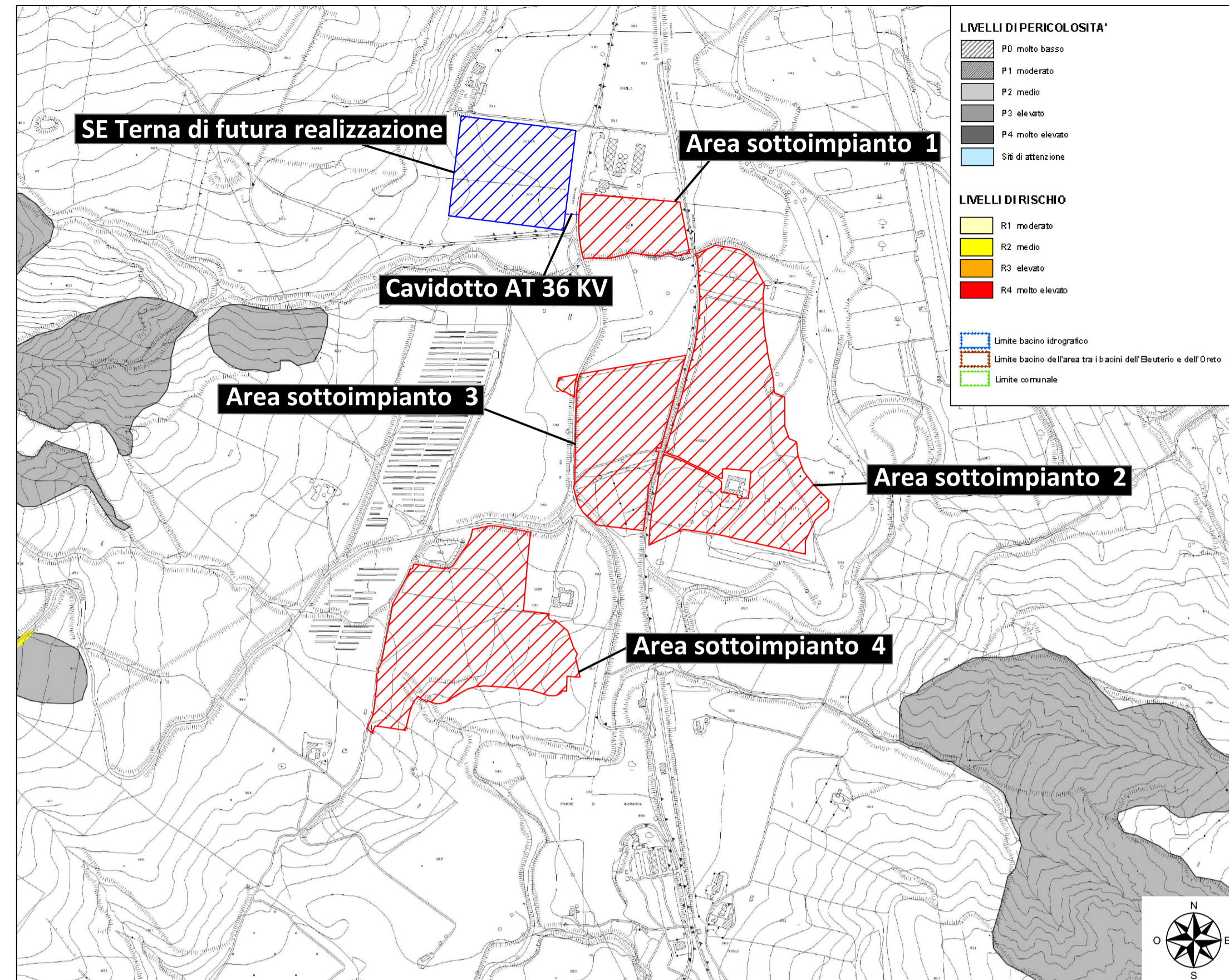

Stralcio "P.A.I." carta della pericolosità e del rischio geomorfologico su C.T.R. n°621150. Scala 1:10.000

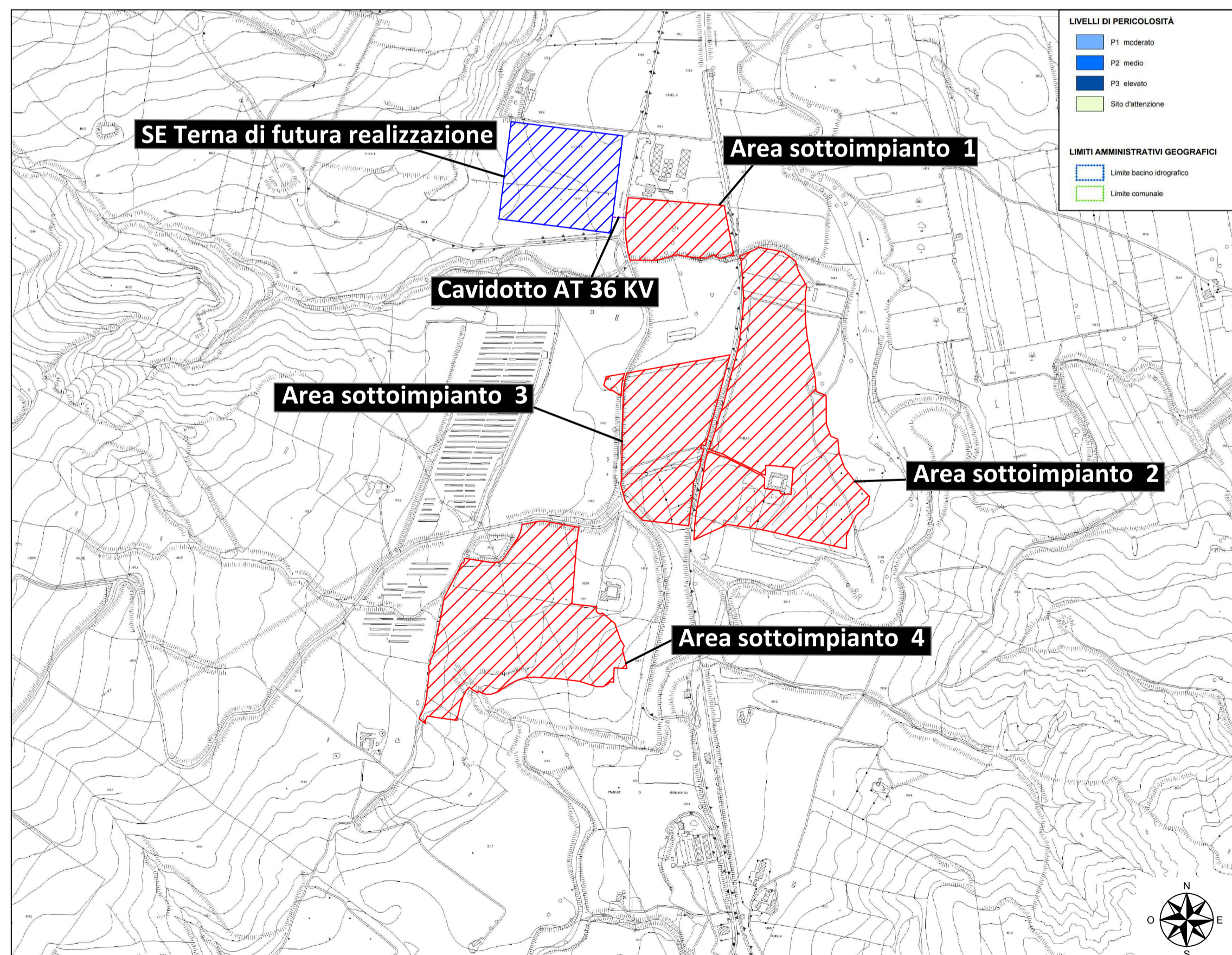

Stralcio "P.A.I." carta della pericolosità idraulica su C.T.R. n°621150. Scala 1:10.000

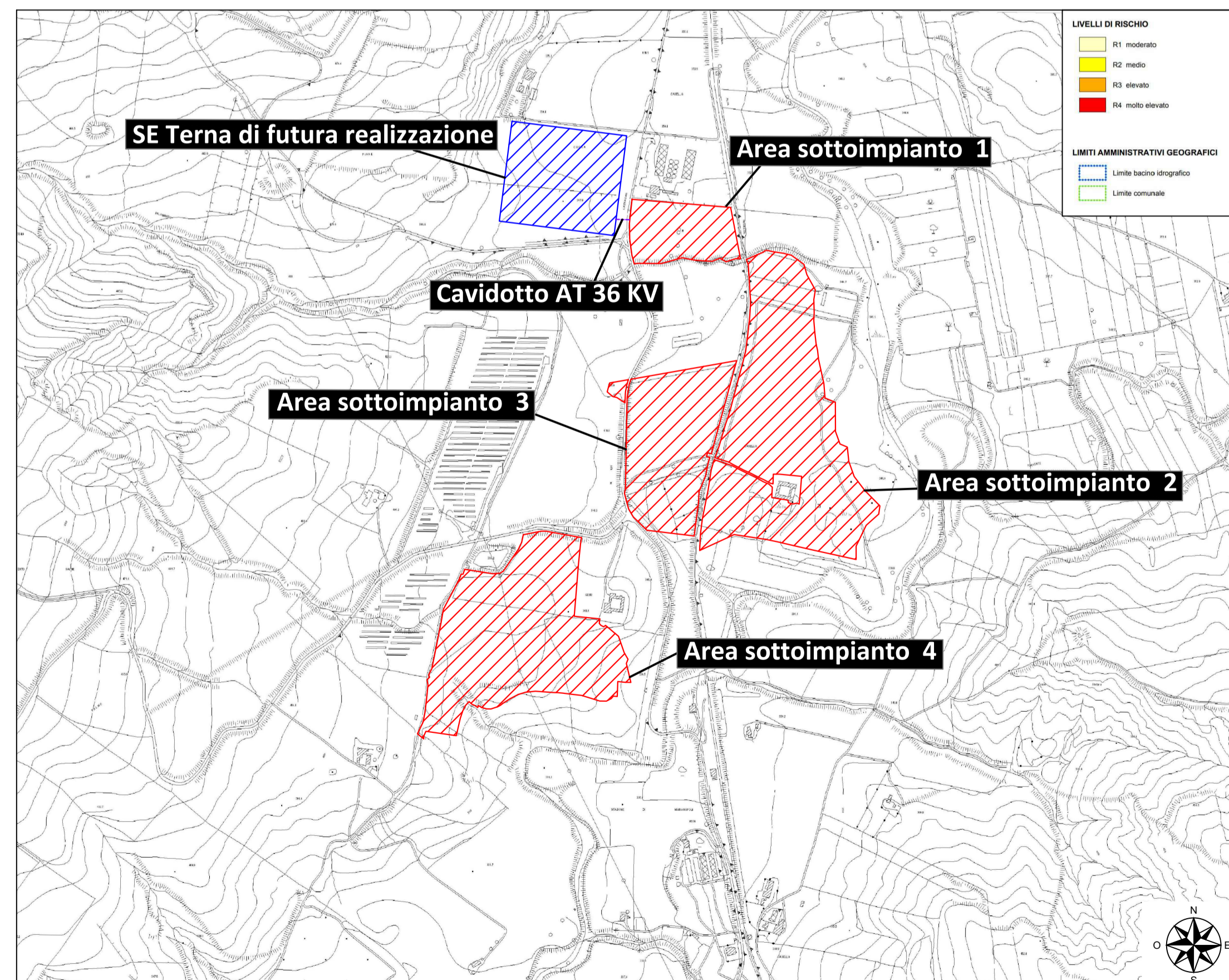

Stralcio "P.A.I." carta del rischio idraulico su C.T.R. n°621150. Scala 1:10.000



Regione Sicilia
Provincia di Caltanissetta
Comune di Villalba

**Impianto agrofotovoltaico
VILLALBA**
di potenza installata pari a 33.711,51 kWp
da realizzarsi nel
Comune di Villalba (CL)

PROGETTO DEFINITIVO

| REV. | DATA | DESCRIZIONE | REDATTO | VERIFICATO | APPROVATO |
|------|------------|---------------|--------------------------|--------------------|---------------|
| 00 | 30/11/2022 | Prima Stesura | Arch. Giovanna Filiberto | Dott. G. Filiberto | Dott. F. Milo |

PROGETTISTA:
GREEN FUTURE Srl
Sede Legale: Via U. Maddalena, 99, 06100
Sede operativa: Corso Calatrazzani, 54/A, 90100 - Palermo, Italia
info@greenfuture.it

CLIENTE:
BEE VILLALBA SRL
Anello Nord, 25 - Brunico (BZ)
beevillalba@pec.it

TITOLO ELABORATO:
TAVOLA PIANO DI ASSETTO IDROGEOLOGICO (P.A.I.)

CODICE ELABORATO:
VILLALBA_II_EL32_REV00

SCALA:
1:10.000

DATA: **Novembre 2022**

TIPOLOGIA/ANNO: **FV22**

COD. PROGETTO: **VILLALBA_II**

N.º ELABORATO: **EL32**

REVISIONE: **00**

E' vietata la copia anche parziale del presente elaborato