

Carta dell'uso del suolo secondo Corine Biotopes su C.T.R. n°621150. Scala 1:10.000

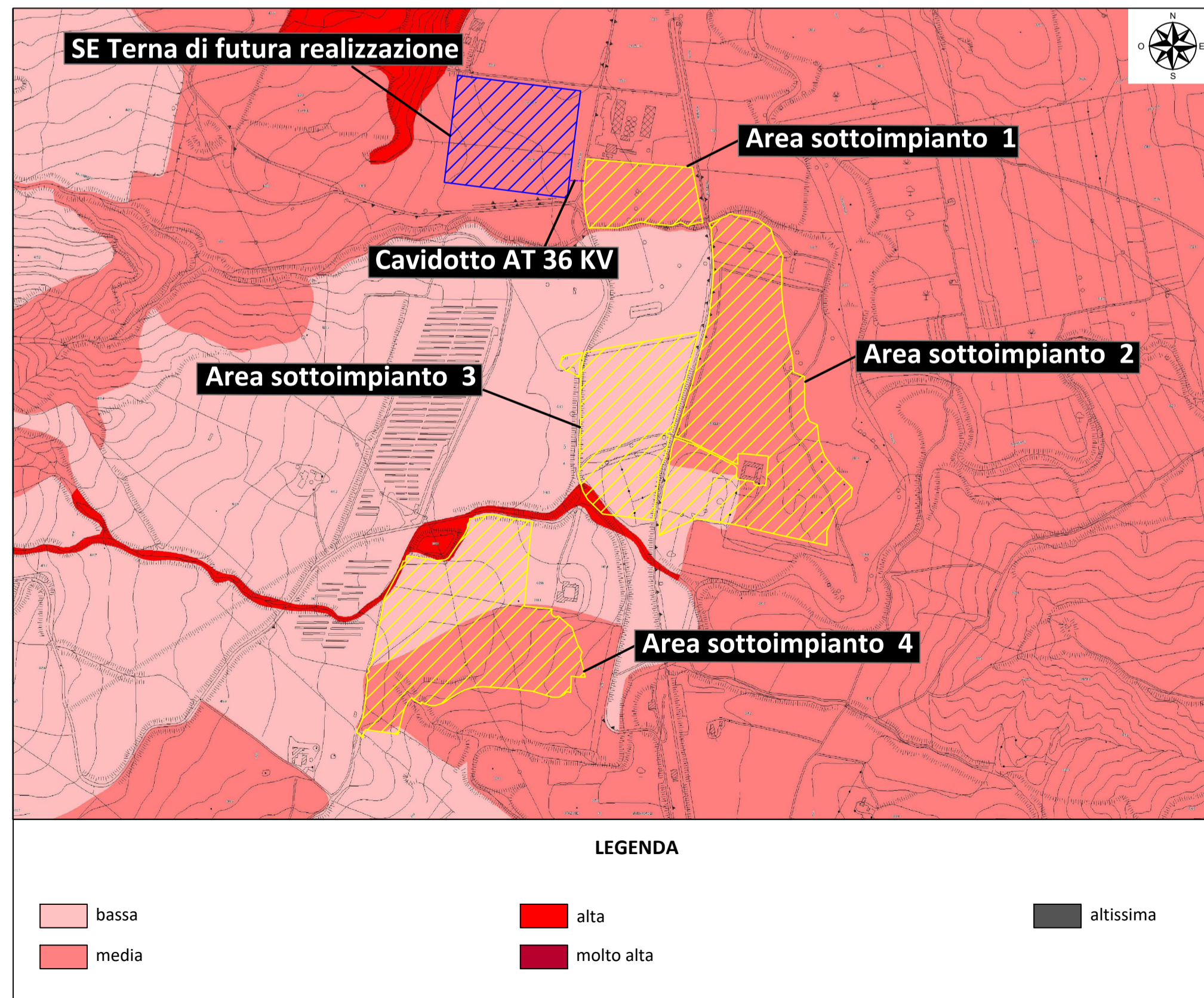

Carta della pressione antropica su C.T.R. n°621150. Scala 1:10.000

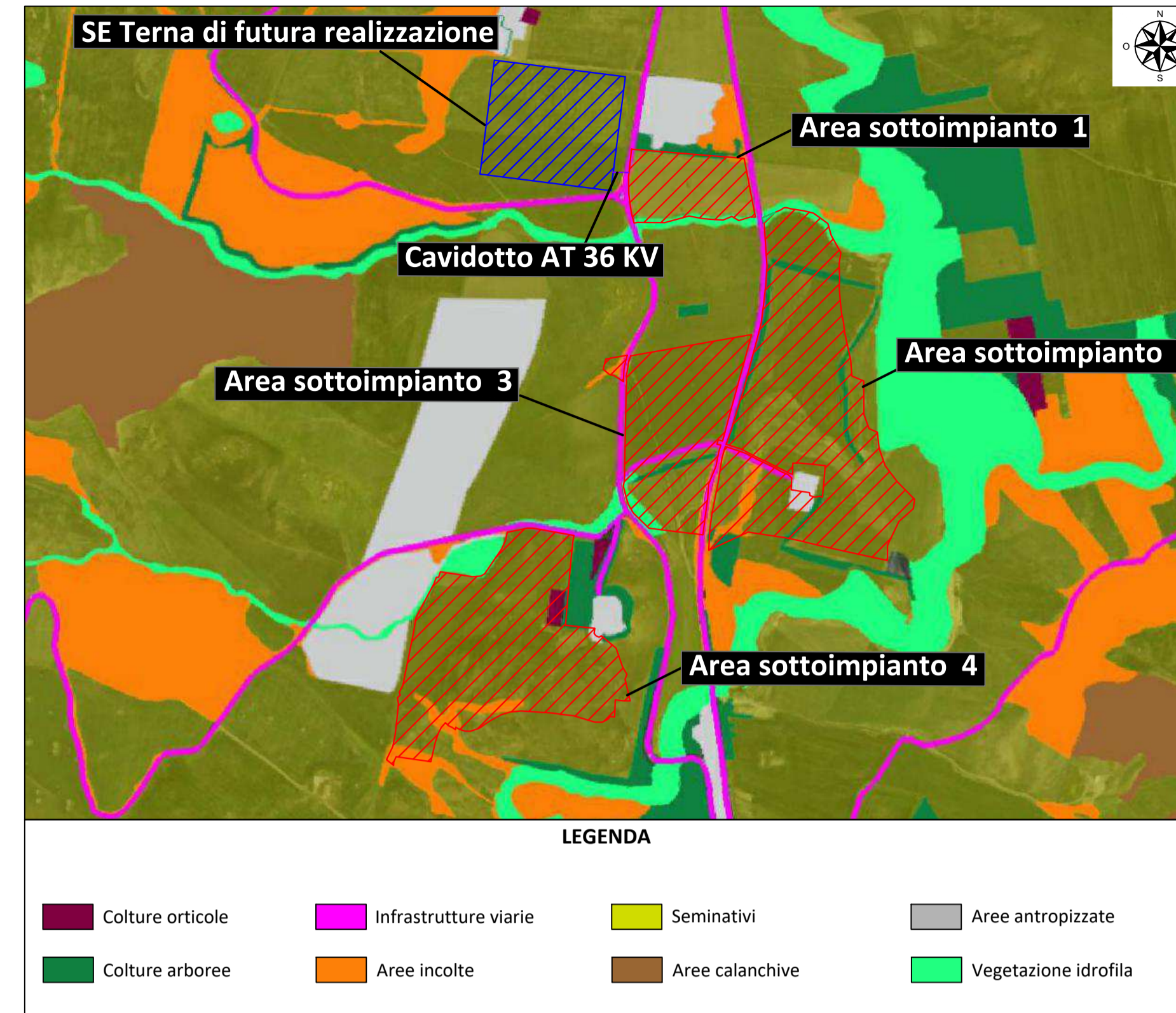

Carta dell'uso del suolo reale su ortofoto. Scala 1:10.000

USO DEL SUOLO REALE	TOTALE SUPERFICIE USO DEL SUOLO REALE (mq)
Vegetazione idrofila	7.739
Colture orticole	2.477
Aree incolte	14.369
Colture arboree	14.492
Seminativi	369.458
Aree antropizzate	1.882
	410.417

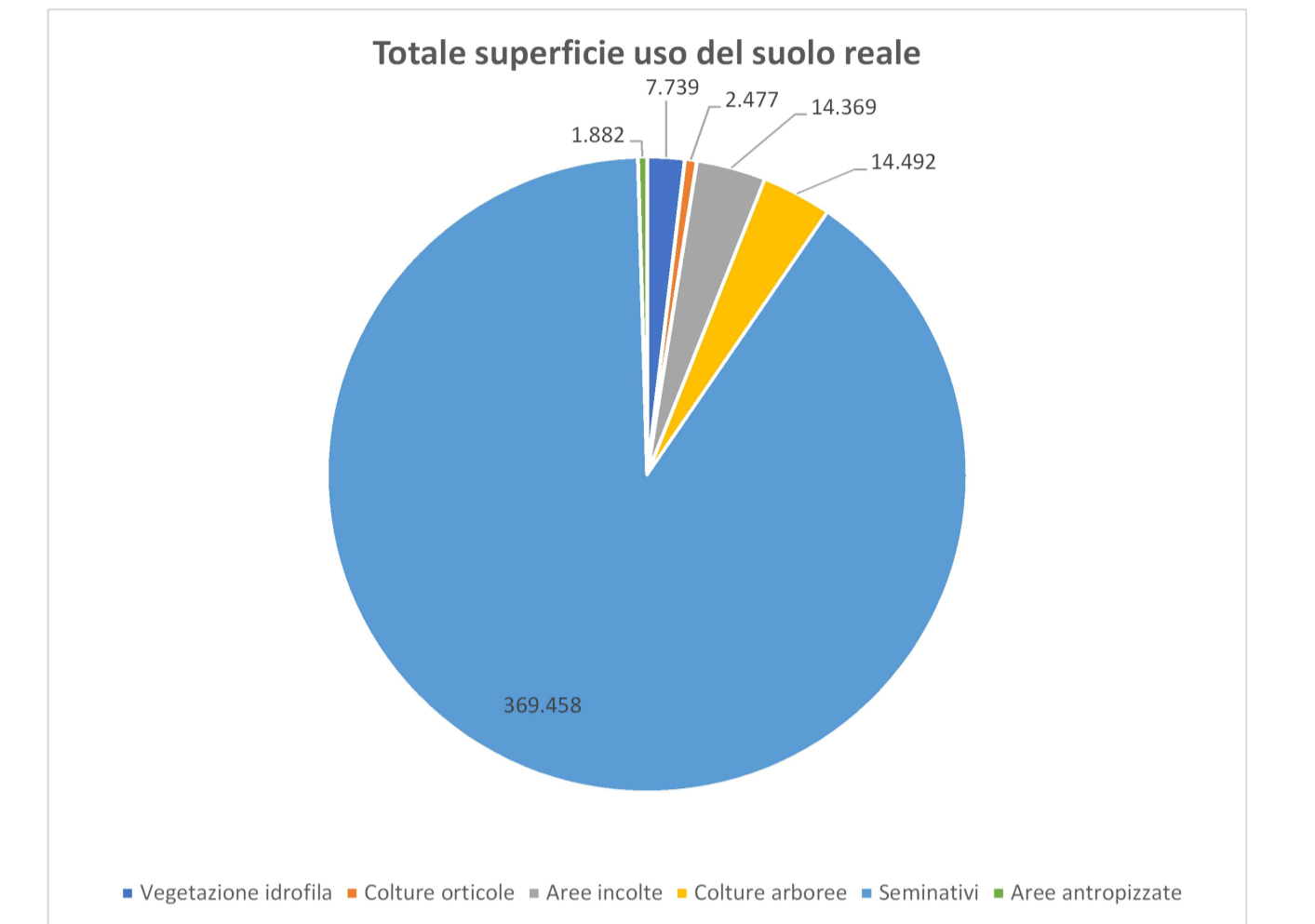

Regione Sicilia
 Provincia di Caltanissetta
 Comune di Villalba

Impianto agrofotovoltaico
VILLALBA
 di potenza installata pari a 33.711,51 kWp
 da realizzarsi nel
 Comune di Villalba (CL)

PROGETTO DEFINITIVO

REV.	DATA	DESCRIZIONE	REDATTO	VERIFICATO	APPROVATO
00	30/11/2022	Prima Stesura	Arch. Giovanna Filiberto	Dott. G. Filiberto	Dott. F. Milo

PROGETTISTA: GREEN FUTURE Srl
 Sede Legale: Via U. Maddalena, 40 - 90100 - Palermo, Italia
 info@greenfuture.it
 Dott. Giuseppe Filiberto
 Ing. Alessio Furlotti
 Arch. Pianif. Giovanna Filiberto
 Ing. Iaria Vinci
 Ing. Fabiana Marchese
 Ing. Daniela Chifari

CLIENTE: **BEE VILLALBA SRL**
 Anello Nord, 25 - Brunico (BZ)
 beevillalba srl@pec.it

TITOLO ELABORATO: **TAVOLA DELL'USO DEL SUOLO E PRESSIONE ANTROPICA**

CODICE ELABORATO: **VILLALBA_II_EL51_REV00** SCALA: **1:10.000**

DATA: **Novembre 2022** TIPOLOGIA/ANNO: **FV22** COD. PROGETTO: **VILLALBA_II** N.° ELABORATO: **EL51** REVISIONE: **00**

E' vietata la copia anche parziale del presente elaborato