

Particolare area sorveglianza, lavaggio ruote, e parcheggio

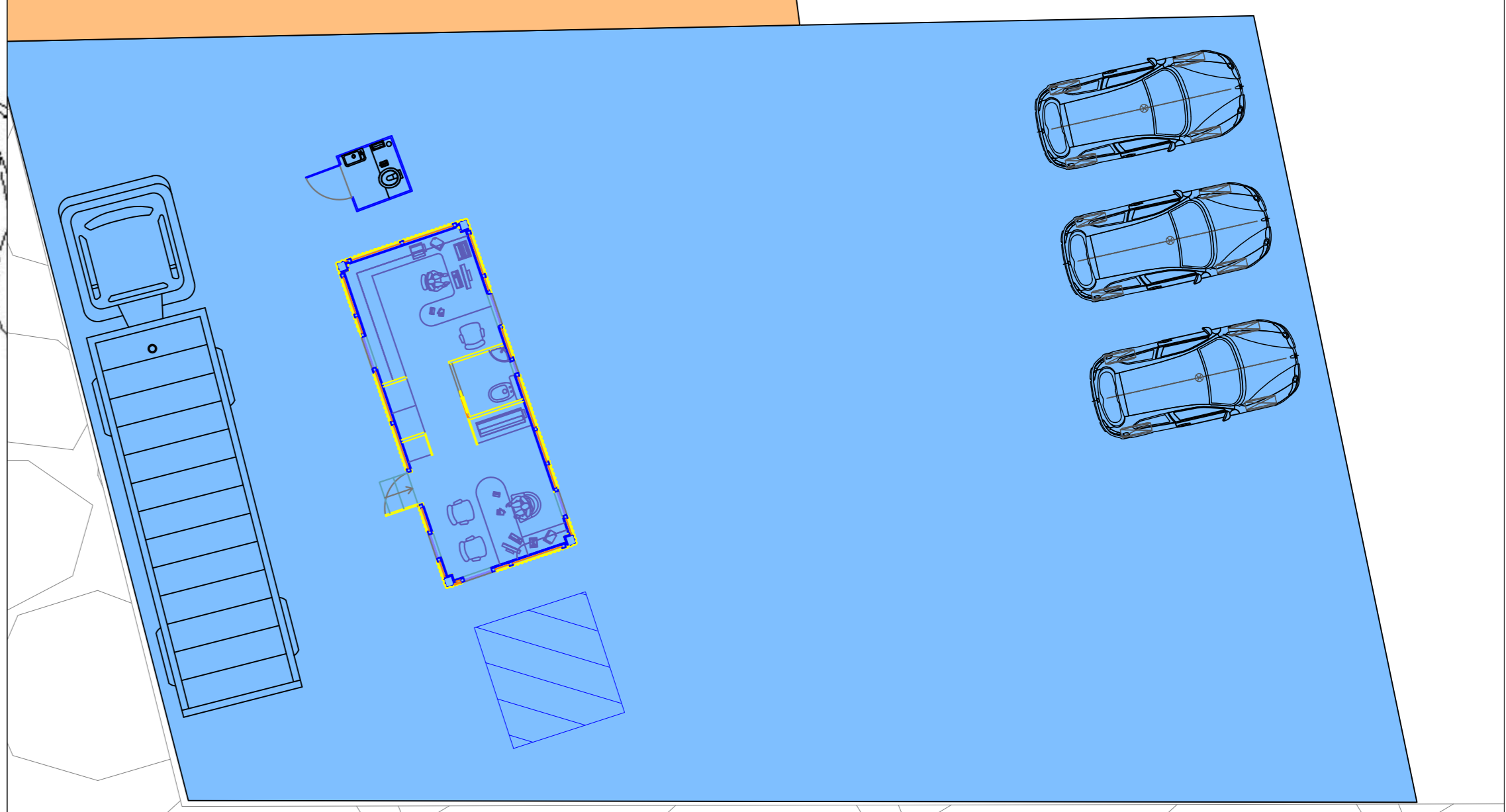

SCALA 1:100

Particolare area uffici e servizi igienici

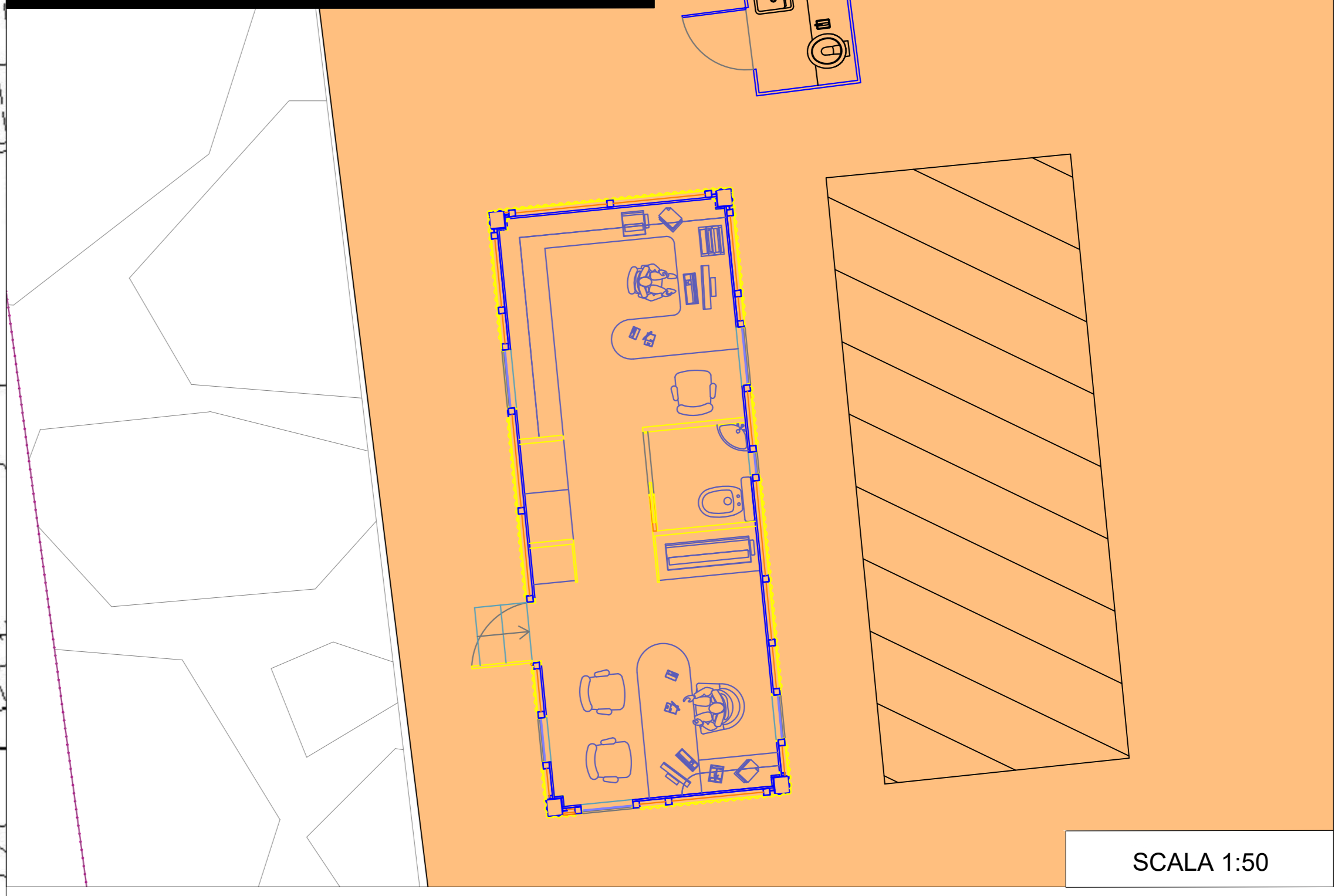

SCALA 1:50

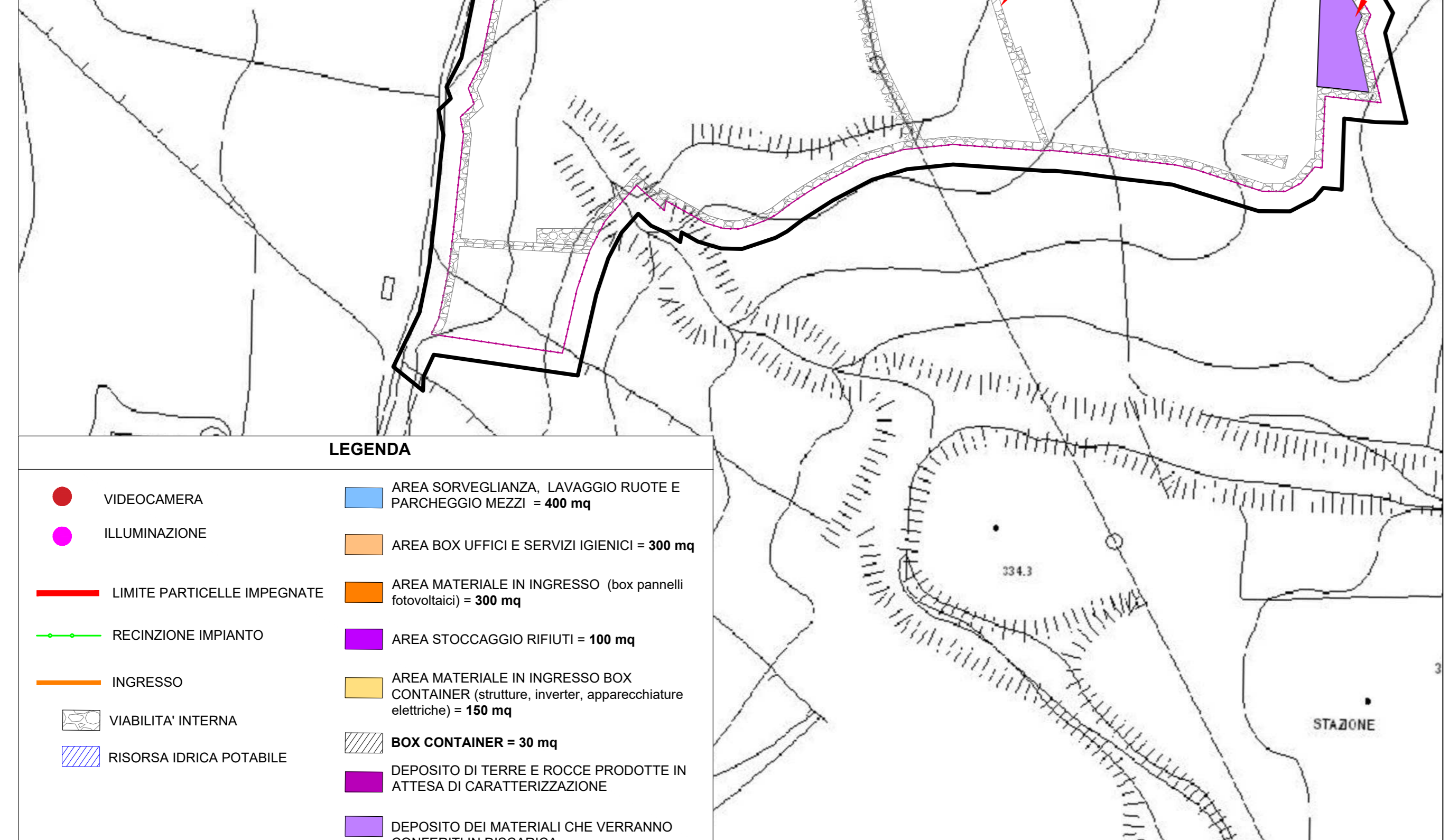

SICUREZZA

VIETATO L'ACCESSO AI NON ADDETTI AI LAVORI
La ditta non risponde di eventuali danni a persone o cose

NON GIUCARE SOTTO I PONTI E I CANTIERI
NON PASSARE SOTTO I PONTI E I CANTIERI
NON SALIRE O SCENDERE ALL'ESTERNO DEI PONTI

ATTENZIONE AI CARICHI SOSPESI
ATTENZIONE CADUTA MATERIALI
E' OBBLIGATORIA LA CINTURA DI SICUREZZA

E' OBBLIGATORIO IL USO DEI GUANTI PROTETTIVI
E' OBBLIGATORIO IL CASCO PROTETTIVO
SIGARETTE DI SICUREZZA OBBLIGATORIE

Regione Sicilia
Provincia di Caltanissetta
Comune di Villalba

Impianto agrofotovoltaico VILLALBA
di potenza installata pari a **33.711,51 kWp**
da realizzarsi nel Comune di Villalba (CL)

PROGETTO DEFINITIVO

00	3011/2022	Prima Stesura	Arch. Giovanni Filiberto	Dot. G. Filiberto	Dot. F. Mito
REV.	DATA	DESCRIZIONE	REDATTO	VERIFICATO	APPROVATO

PROGETTISTA: GREEN FUTURE Srl
Sede Legale: Via U. Maddaloni, 18/100
Sede Operativa: Corso Calabritto, 14/100
90100 - Palermo, Italia
info@greenfuture.it

CLIENTE: **BEE VILLALBA SRL**
Anello Nord 25 - Brunicco (BZ)
bee.villalba@pec.it

PROGETTO ELABORATO: **TAVOLA DEL PIANO DI CANTIERIZZAZIONE**

COORDINATORE: **VILLALBA_II_EL58_REV00** SCALA: 1:50 - 1:100 - 1:2.000

DATA:	TIPOLOGIA/ANNO:	COD. PROGETTO:	N° ELABORATO:	REVISIONE:
Novembre 2022	FV22	VILLALBA_II	EL58	00

E' vietata la copia anche parziale del presente elaborato