

LEGENDA

- Aree di rispetto di 150 metri dalle sponde dei fiumi, torrenti e corsi d'acqua iscritti negli elenchi delle Acque Pubbliche vincolate ai sensi dell'art.142 c. 1 lett. c) del D.Lgs. 42/2004
 - Aree di rispetto di 300 metri dalla linea di battigia costiera del mare e dei laghi, vincolate ai sensi dell'art.142 c. 1 lett. a), b) del D.Lgs. 42/2004
 - Aree coperte da foreste e boschi tutelate ai sensi dell'art. 142 c.1 lettera g) del D.Lgs 42/2004
 - Vincoli archeologici ai sensi dell'art.10 del D.Lgs 42/2004
 - Aree d'interesse archeologico ai sensi dell'art.142, lettera m) del D.Lgs 42/2004
 - Aree riserve regionali ai sensi dell'art.142, lettera f) del D.Lgs 42/2004
 - Aree tutelate ai sensi dell'art.136 del D.Lgs 42/2004
 - Aree tutelate ai sensi dell'art.134, lettera c) del D.Lgs 42/2004
-
- beni isoletti A1
 - A2
 - A3
 - B1
 - B2
 - B3
 - B4
 - C1
 - C2
 - D1
 - D10
 - D2
 - D3
 - D4
 - D5
 - D8
 - D9
 - E1
 - E3
 - E4
 - E5
 - E6
 - E7
 - E8
 - E9
 - aree di interesse archeologico
 - percorsi storici
 - strade panoramiche
 - nuclei storici
 - nucleo

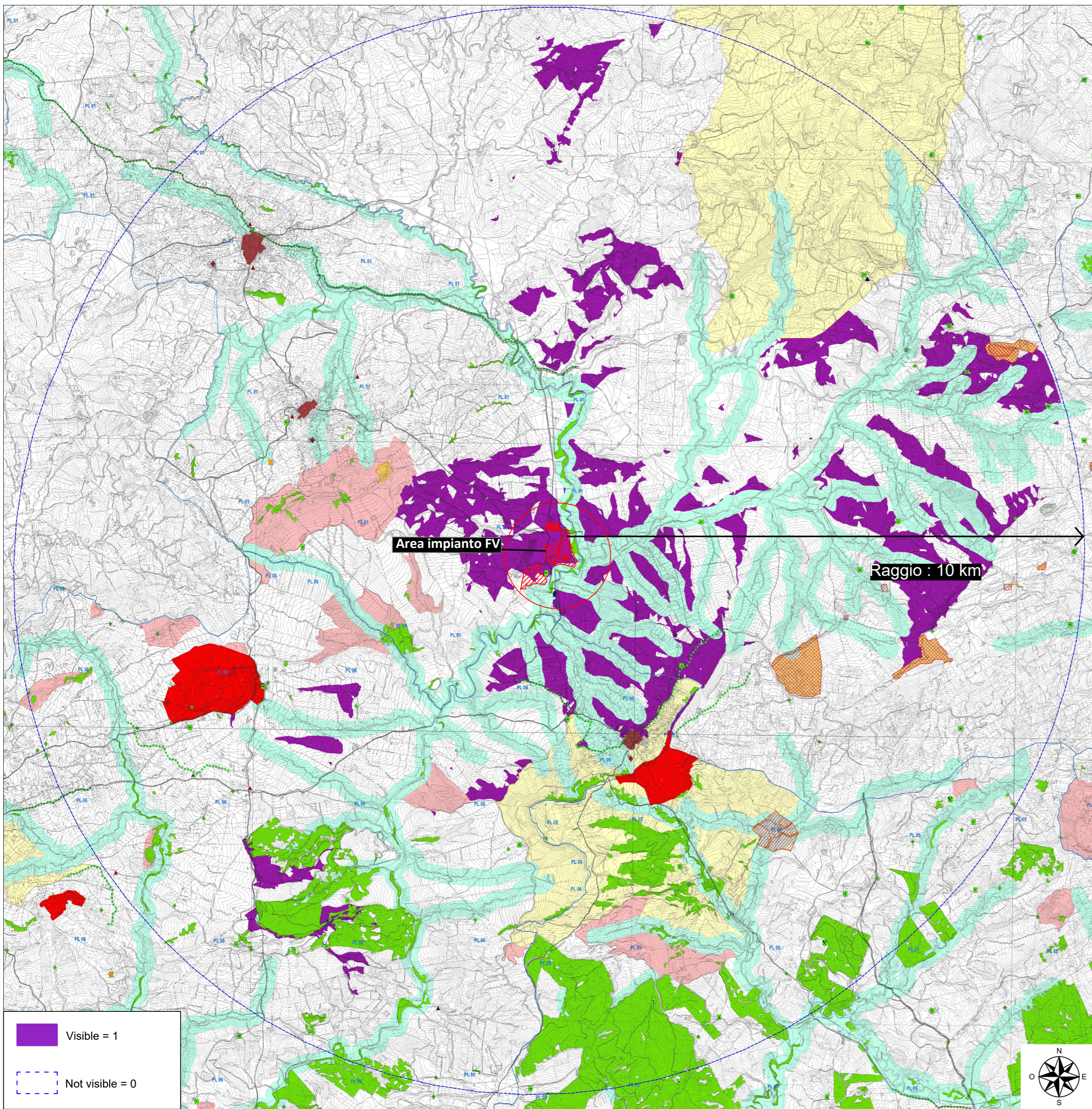

Carta dell'intervisibilità con raggio di 10 km su stralcio C.T.R. Scala : 1.60.000



Regione Sicilia
 Provincia di Caltanissetta
 Comune di Villalba

**Impianto agrofotovoltaico
 VILLALBA**
 di potenza installata pari a 33.711,51 kWp
 da realizzarsi nel
 Comune di Villalba (CL)

PROGETTO DEFINITIVO

| REV. | DATA | DESCRIZIONE | REDATTO | VERIFICATO | APPROVATO |
|------|------------|---------------|-------------------------|------------------|--------------|
| 00 | 30/11/2022 | Prima Stesura | Arch.Giovanna Filiberto | Dott.G.Filiberto | Dott.F.Milio |

| | |
|---|---|
| <p>PROGETTISTA: GREEN FUTURE Srl Sede Legale: Via U. Maddalena, 99 Sede operativa: Corso Calatafimi, 45 - Sez. A 90100 - Palermo, Italia info@greenfuture.it</p> <p><i>Dott. Giuseppe Filiberto</i> Ing. Alessio Furlotti Arch. Pianif. Giovanna Filiberto Ing. Ilaria Vinci Ing. Fabiana Marchese Ing. Daniela Chifari</p> <p style="text-align: right;">Green Future s.r.l. Unipersonale L'Amministratore Giuseppe Filiberto</p> | <p>CLIENTE: BEE VILLALBA SRL Anello Nord,25 - Brunico (BZ) beevillalbasrl@pec.it</p> <p>TITOLO ELABORATO: TAVOLA DELL'INTERVISIBILITÀ CON I PUNTI PIÙ IMPORTANTI PER LA FREQUENTAZIONE DEL PAESAGGIO</p> <p>CODICE ELABORATO: VILLALBA_II_EL63_REV00</p> <p>SCALA: 1:60.000</p> |
|---|---|

| | | | | |
|---------------|----------------|---------------|---------------|-----------|
| DATA: | TIPOLOGIA/ANNO | COD. PROGETTO | N.º ELABORATO | REVISIONE |
| Novembre 2022 | FV22 | VILLALBA_II | EL63 | 00 |

E' vietata la copia anche parziale del presente elaborato