

Gentili Signori

con la seguente per esprimere alcuni commenti alla procedura in corso.

Sono il proprietario di alcune particelle in agro di savignano irpino. la mia proprietà è interessata dalla costruzione del cavidotto e strada di accesso alle due pale eoliche di progetto SAB04 e SAB05 (sottocampo 1).

Allego i rilievi catastali e cartografici.

1. la strada così come concepita è a monte di alcune piccole sorgenti di acqua che puntualmente in tardo autunno provocano nei miei terreni delle piccole frane (ho segnalato con asterisco le zone).
2. la costruzione di una strada che va a tagliare in maniera trasversale il fronte della collina può soltanto peggiorare la situazione già esistente.
3. Nella zona sono già presenti delle zone di accesso al parco eolico esistente pertanto anche in una logica di minimizzazione del costo economico ed ambientale sicuramente il lavoro di progettazione può essere nettamente migliorato.
4. L'autorità di Bacino della Regione Puglia segnala le aree di installazione SAB04 e SAB05 come zone PG2; pertanto prevedere una fondazione dei pali ad una profondità di 30 mt va senz'altro ad intaccare le falde acquifere

cordiali saluti

annibale roberto









Area impianto eolico Comune di Savignano Irpino

Inquadramento Ortofoto 1:20.000

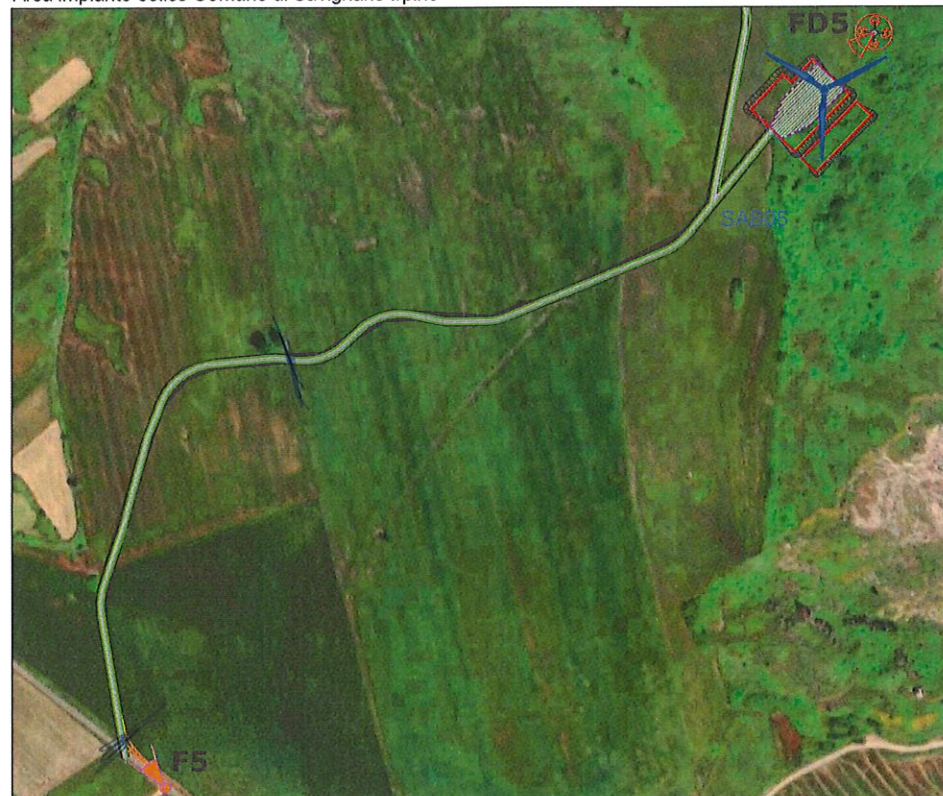

SAB05 - Coordinate WGS84 UTM-33N: 519040,46 E ; 4562333,88 N

Stralcio su Ortofoto 1:5.000

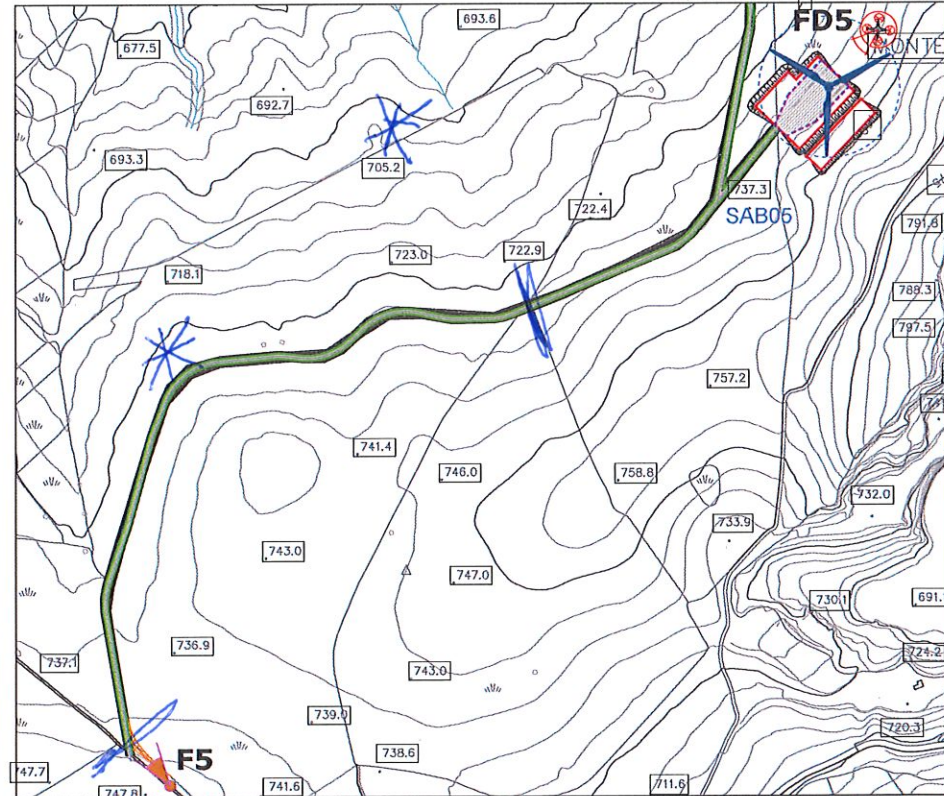

SAB05 - Coordinate WGS84 UTM-33N: 519040,46 E ; 4562333,88 N

Stralcio su Ctr 1:5.000

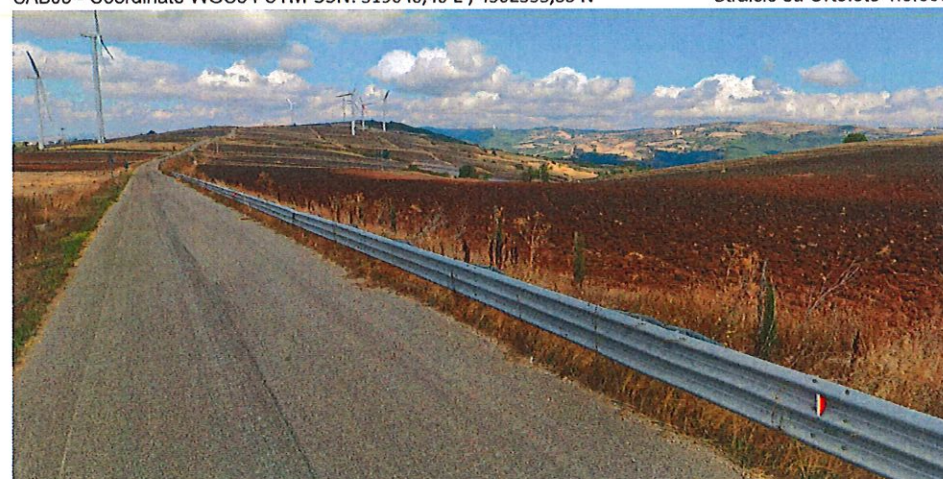

F5 - Slargo e viabilità di nuova realizzazione accesso alla piazzola SAB05



FD5 - Area piazzola SAB05 - Foto Drone

Legenda

	Aerogeneratore di progetto
	Cavidotto MT 30kV
	Viabilità di nuova costruzione
	Viabilità da adeguare
	Piazzola in fase di costruzione
	Piazzola in fase di esercizio
	Area di cantiere
	Area di manovra
	Punto di ripresa - Cono ottico
	Punto di vista dal Drone



REGIONE CAMPANIA



PROVINCIA DI AVELLINO



COMUNE DI SAVIGNANO IRPINO



PROVINCIA DI BENEVENTO



COMUNE DI CASTELFRANCO IN MISCANO



COMUNE DI ARIANO IRPINO

**PROGETTO DEFINITIVO PER LA REALIZZAZIONE DI UN PARCO EOLICO DA 34 MW NEL COMUNE DI SAVIGNANO IRPINO (AV), CON OPERE DI CONNESSIONE IN CASTELFRANCO IN MISCANO (BN) E ARIANO IRPINO (AV)**



Proprietario: **GIGLIO RINNOVABILI S.R.L.**  
 Largo Augusto n.3  
 20122 Milano  
 pec: gigliorinnovabili@legalmail.it

Progettista: **INSE**  
 Viale Michelangelo, 71  
 80129 Napoli  
 TEL.081 579 7998  
 mail: tecnico@inse.it

Amministratore Delegato: **NICOLA GALDIERO**  
 Ingegnere Civile e Specialista in Ingegneria Energetica  
 N° ISCRIZIONE: 17370

Collaboratori: **FRANCESCO DI MASO**, **ING. PASQUALE ESPOSITO**, **ARCH. M. PERILLO**, **ARCH. C. GAUDIERO**, **ARCH. M. MAURO**  
 Studio Rinnovabili Srl

Nome Elaborato: **REPORT FOTOGRAFICO STATO DI FATTO - 5 di 5**

00	Giugno 2022	PRIMA EMISSIONE	INSE Srl	INSE Srl	Giglio rinnovabili s.r.l.
Rev.	Data	Oggetto della revisione	Elaborazione	Verifica	Approvazione
Scala:	1:20.000 1:5.000				
Formato:	A2	Codice Pratica	S251	Codice Elaborato	AS251-SIA03-D



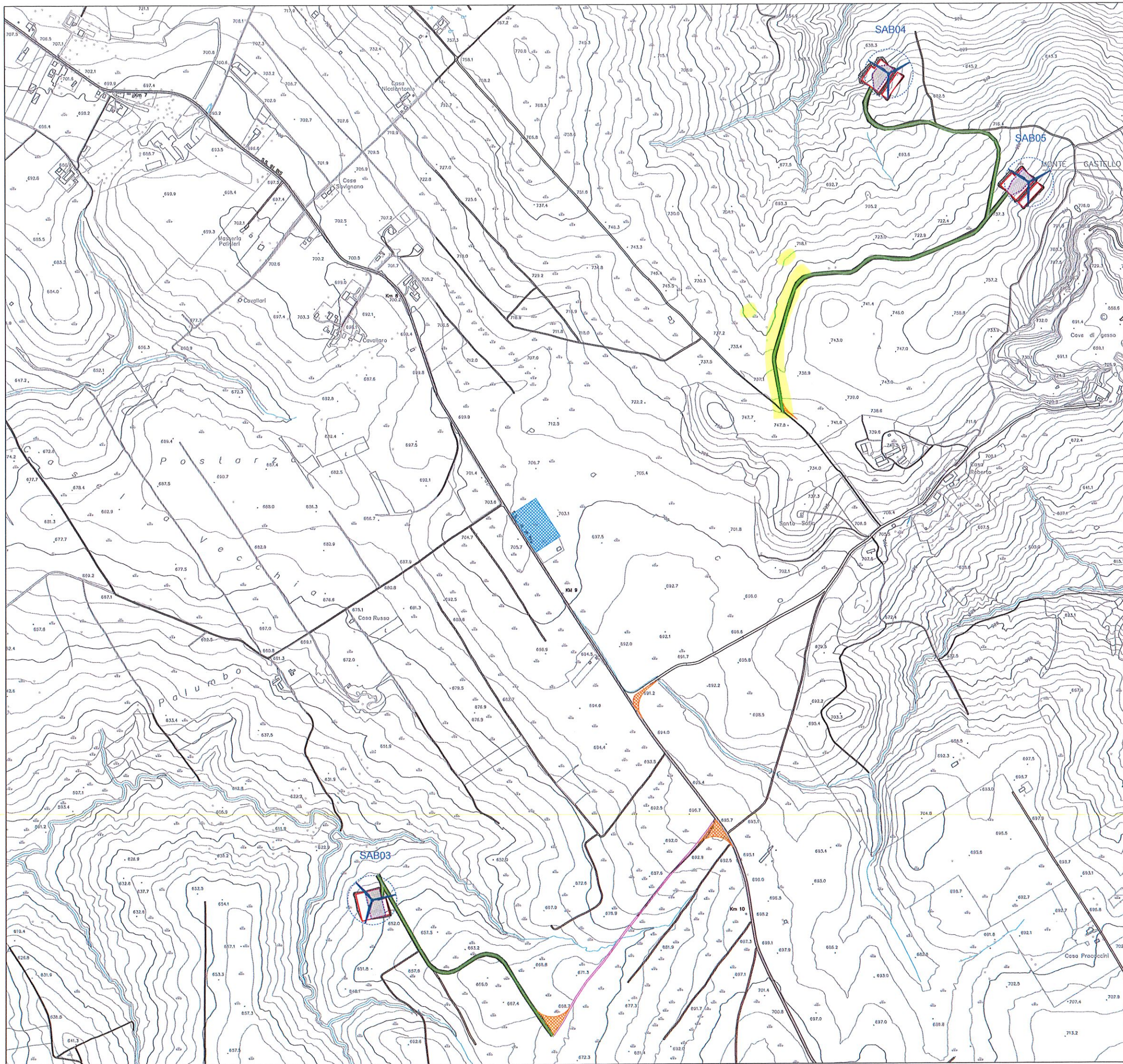

Quadro di unione

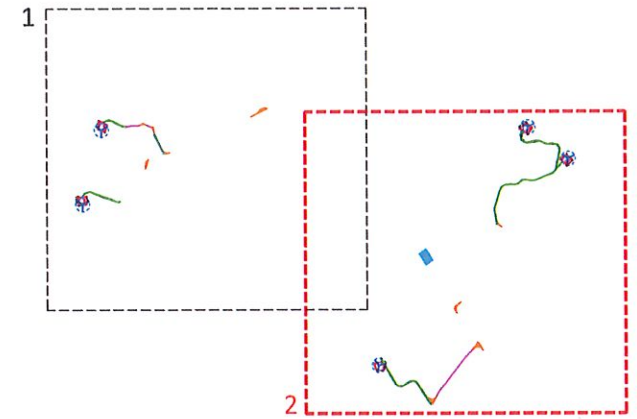

Legenda

	Aerogeneratore di progetto
	Viabilità di nuova costruzione
	Viabilità da adeguare
	Piazzola in fase di costruzione
	Piazzola in fase di esercizio
	Area di cantiere
	Area di manovra

REGIONE CAMPANIA

PROVINCIA DI AVELLINO

COMUNE DI SAVIGNANO IRPINO

PROVINCIA DI BENEVENTO

COMUNE DI CASTELFRANCO IN MISCANO

COMUNE DI ARIANO IRPINO

**PROGETTO DEFINITIVO PER LA REALIZZAZIONE DI UN PARCO EOLICO DA 34 MW NEL COMUNE DI SAVIGNANO IRPINO (AV), CON OPERE DI CONNESSIONE IN CASTELFRANCO IN MISCANO (BN) E ARIANO IRPINO (AV)**

**GIGLIO RINNOVABILI S.R.L.**  
 Lungo Augusto n.3  
 20122 Milano  
 email: g.rinnovabili@legalmc.it

**INSE**  
 Viale Michelangelo, 71  
 80129 Napoli  
 TEL. 081 579 7998  
 mail: tecnico@inse.it

Nome Elaborato  
**INQUADRAMENTO TERRITORIALE SU CTR - VIABILITA' ESISTENTE E DA ADEGUARE - 2 di 2**

00	Giugno 2022	PRIMA EMISSIONE	INSE Srl	INSE Srl	Giglio rinnovabili s.r.l.
Rev.	Data	Oggetto della revisione	Elaborazione	Verifica	Approvazione
Scala: <b>1:5.000</b>		Codice Pratica: <b>S251</b>	Codice Elaborato: <b>GS251-OC11-D</b>		
Formato: <b>A1</b>					



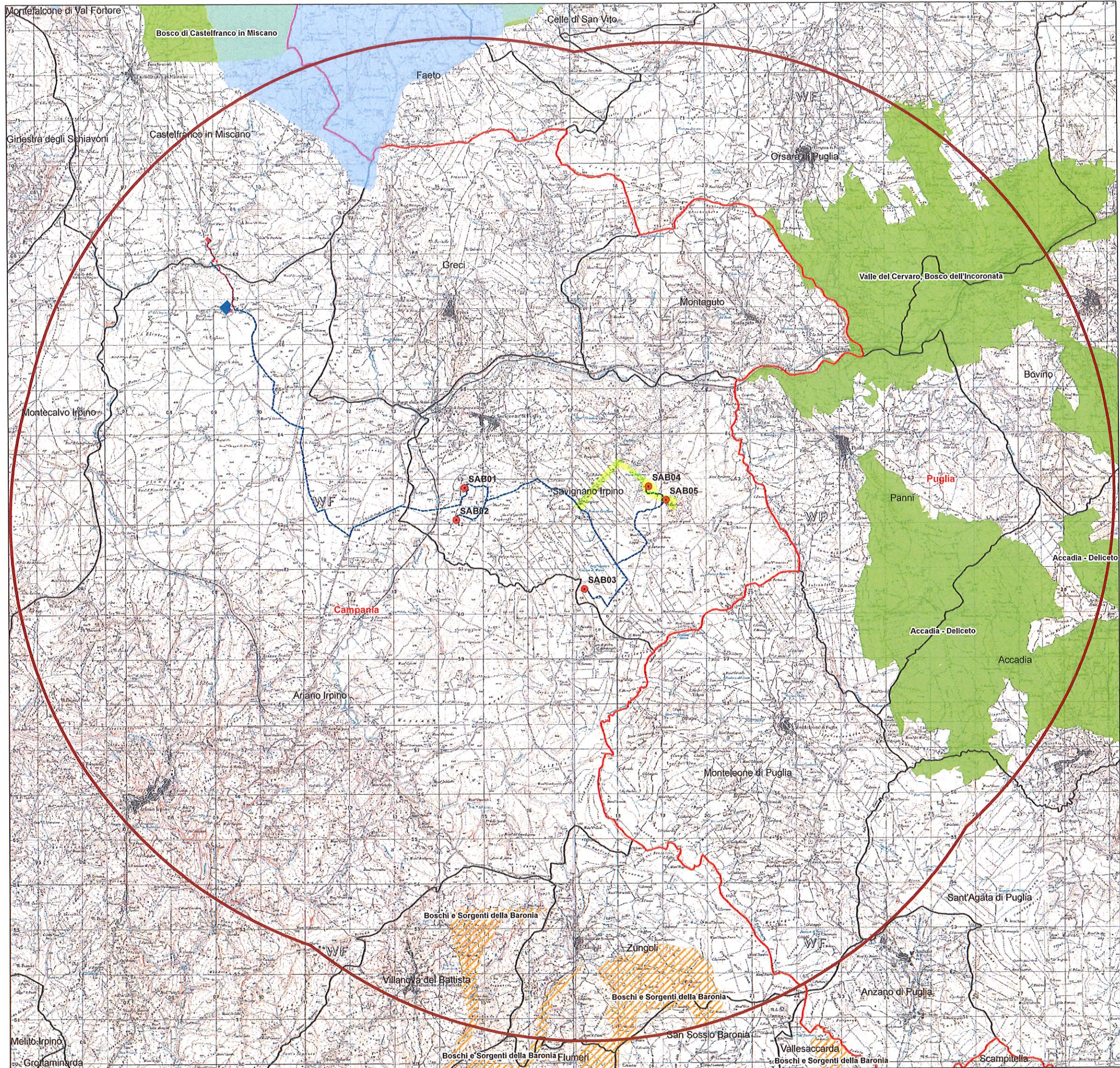

**Legenda**  
**Elementi Progettuali**

- WTG
- Cavidotto AT 150 kV
- Cavidotto MT
- SE trasformazione-utenza 30/150 kV
- SE Esistente Terna 150/380 kV

**AREE DI TUTELA PAESISTICA INDIVIDUATE PER LEGGE AI SENSI DELL'ART. 142 DEL D.LGS 42/04**

- IBA**
- Zone "Important Bird Areas"  
Fonte: Ministero dell'Ambiente
- ZPS**
- Zone a Protezione speciale  
Fonte: Ministero dell'Ambiente
- SIC**
- Siti di Interesse comunitario  
Fonte: Ministero dell'Ambiente

**Limiti amministrativi**

- Area contermina (9.975 m)
- Limiti regionali
- Limiti comunali

L'area contermina è stata calcolata considerando 50 volte l'Hmax delle WTG (199,5 m) e pari a 9.975 m.  
Cartografia di riferimento: IGM 1:25.000







**PROGETTO DEFINITIVO PER LA REALIZZAZIONE DI UN PARCO EOLICO DA 34 MW NEL COMUNE DI SAVIGNANO IRPINO (AV), CON OPERE DI CONNESSIONE IN CASTELFRANCO IN MISCANO (BN) E ARIANO IRPINO (AV)**

**GIGLIO RINNOVABILI S.R.L.**  
Largo Augusto n.3  
20122 Milano  
pec: gigliorinnovabili@legoimail.it

**INSE**  
Viale Michelangelo, 71  
80129 Napoli  
TEL. 081 579 7998  
mail: tecnico@inse.it

PROVINCIA DI AVELLINO  
COMUNE DI SAVIGNANO IRPINO  
N° ISCRIZIONE: 17370

PROVINCIA DI BENEVENTO  
COMUNE DI CASTELFRANCO IN MISCANO  
N° ISCRIZIONE: 17962

**Elaborato**

**CARTA DEL SISTEMA VINCOLISTICO AMBIENTALE-NATURALISTICO (SIC-ZPS-EUAP-IBA)**

00	Giugno 2022	PRIMA EMISSIONE	INSE Srl	INSE Srl	Giglio rinnovabili s.r.l.
Rev.	Data	Oggetto della revisione	Elaborazione	Verifica	Approvazione

Scala: **1:40.000**

Formato: **A1**    Codice Pratica: **S251**    Codice Elaborato: **BS251-BI004-D**