

Legenda

- Area Cluster S.Elia 1 – Cerro Falcone 7
- Rete di Raccolta COVA
- Postazioni esistenti
- Vincoli paesaggistici D. Lgs. 42/2004**
- Beni monumentali - Art. 10
- Beni di interesse archeologico - Art. 10
- Immobili ed aree di notevole interesse pubblico - Art. 136
- Fiumi, torrenti e corsi d'acqua e relative sponde per una fascia di 150 m - Art. 142 co. 1 let c)
- Territori appenninici con quote superiori a 1200 m - Art. 142 co. 1 lett d)
- Aree protette, parchi e riserve - Art. 142 co. 1 let f)
- Territori ricoperti da foreste o boschi - Art. 142 co. 1, let g)
- Le zone di interesse archeologico - Art. 142 co. 1 let m)

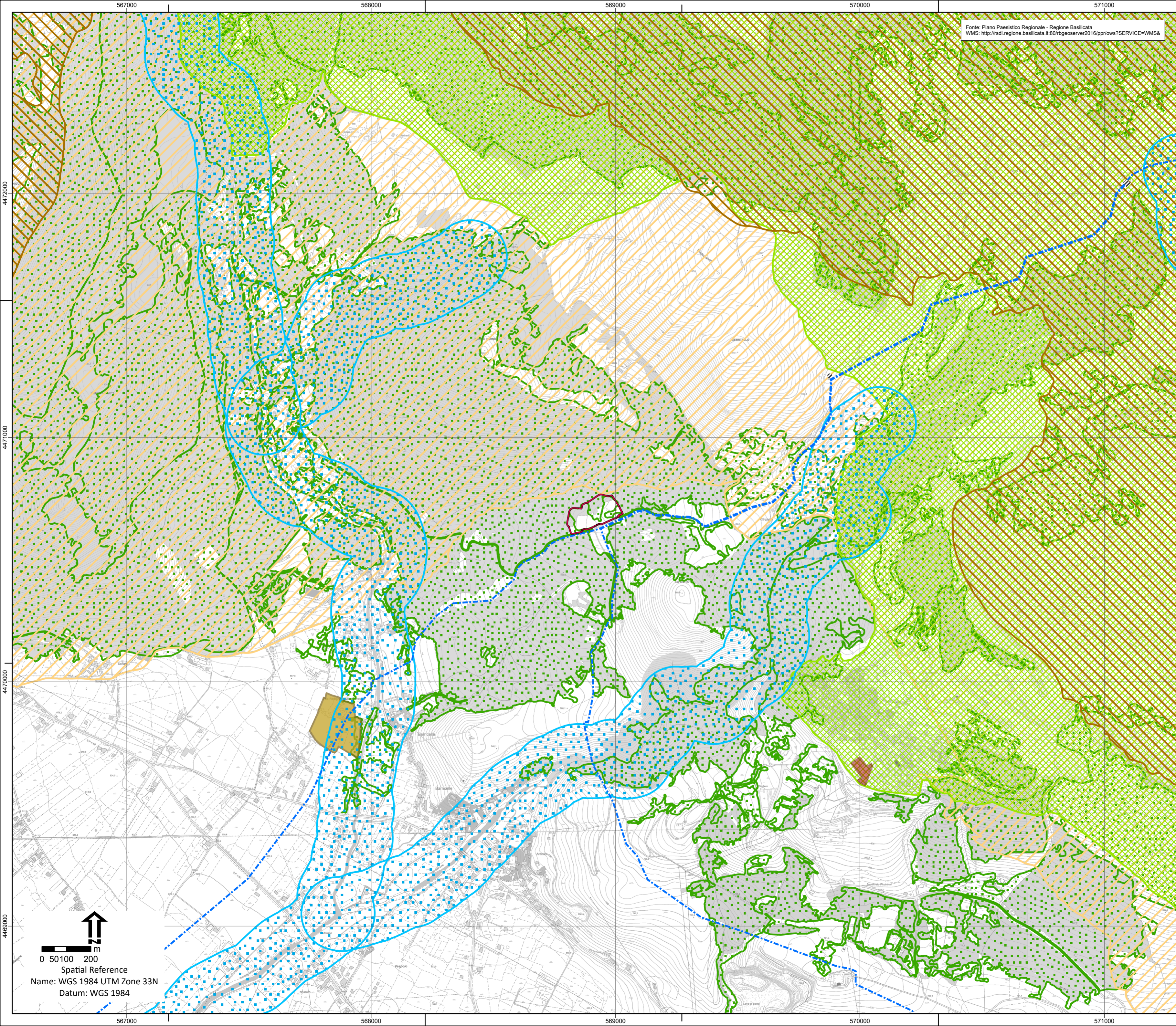

0 50 100 200 m
 Spatial Reference
 Name: WGS 1984 UTM Zone 33N
 Datum: WGS 1984

Eni s.p.a Distretto Meridionale					
Progetto					
Area Cluster S.Elia 1 – Cerro Falcone 7					
Oggetto					
Proroga del provvedimento di Compatibilità Ambientale – VIA					
Tavola					
Carta dei beni paesaggistici di cui al D.Lgs. 42/2004					
	AMB-ME-01-55		SCALA		
	Allegato 04		1:10.000		
00	Febbraio 2023	Emissione	Proger S.p.A.	Eni S.p.A.	Eni S.p.A.
REV	DATA	DESCRIZIONE	PREPARATO	VERIFICATO	APPROVATO