

INQUADRAMENTO CATASTALE PROVINCIA DI POTENZA, COMUNE DI RAPOLLA FOGLIO 3

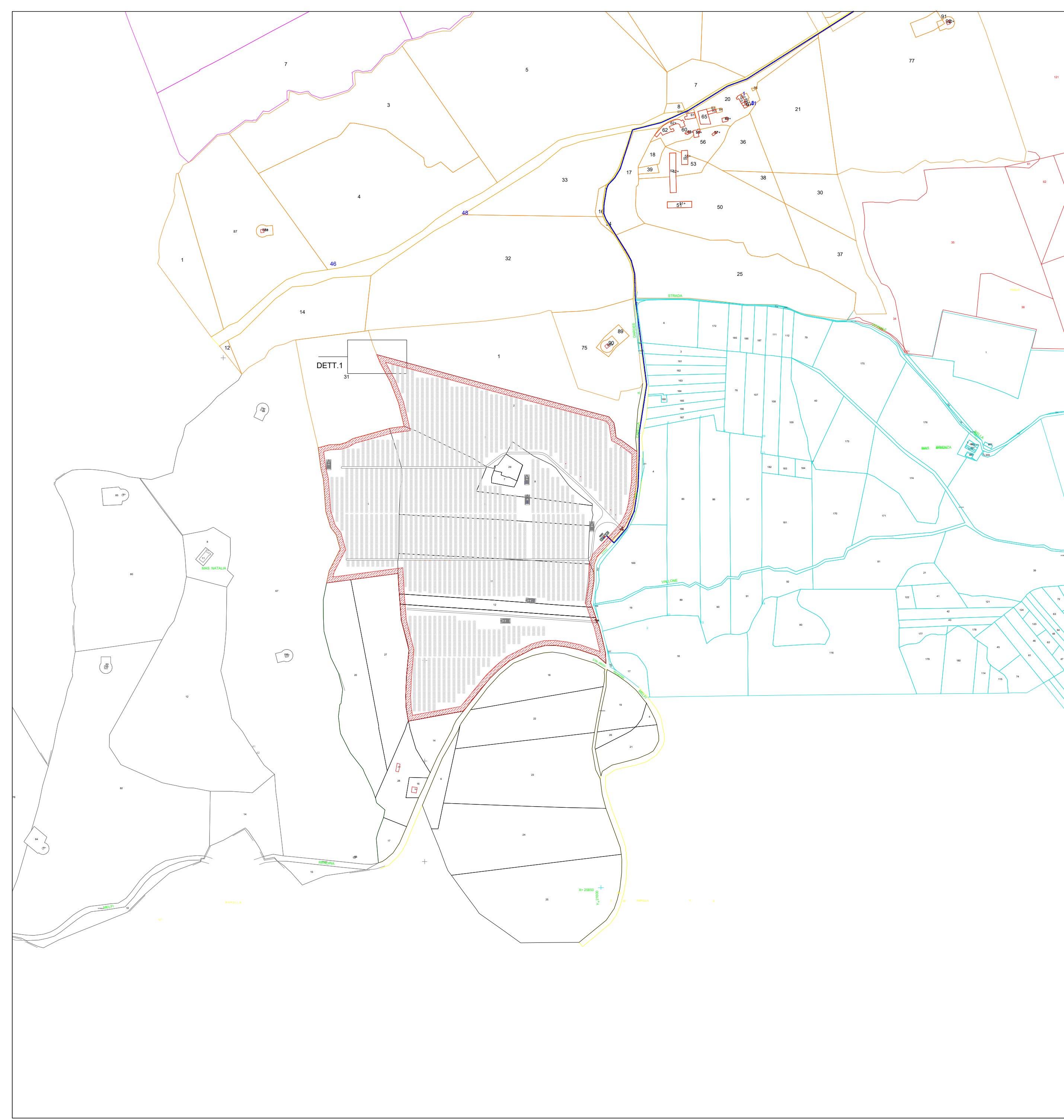

FASCIA DI RISPETTO DAI CONFINI CATASTALI

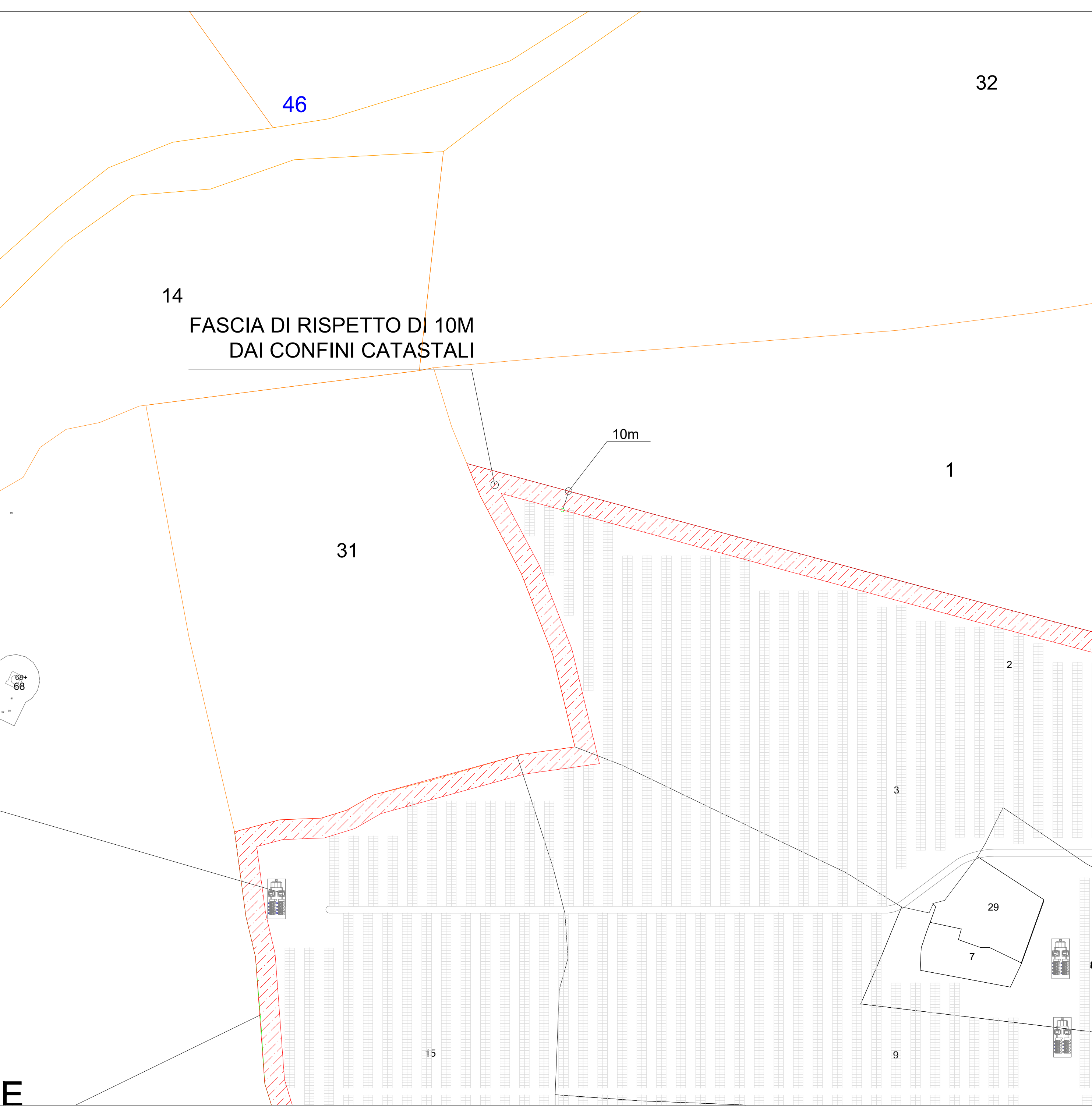

DETTAGLIO FASCIA DI RISPETTO DAI CONFINI CATASTALI

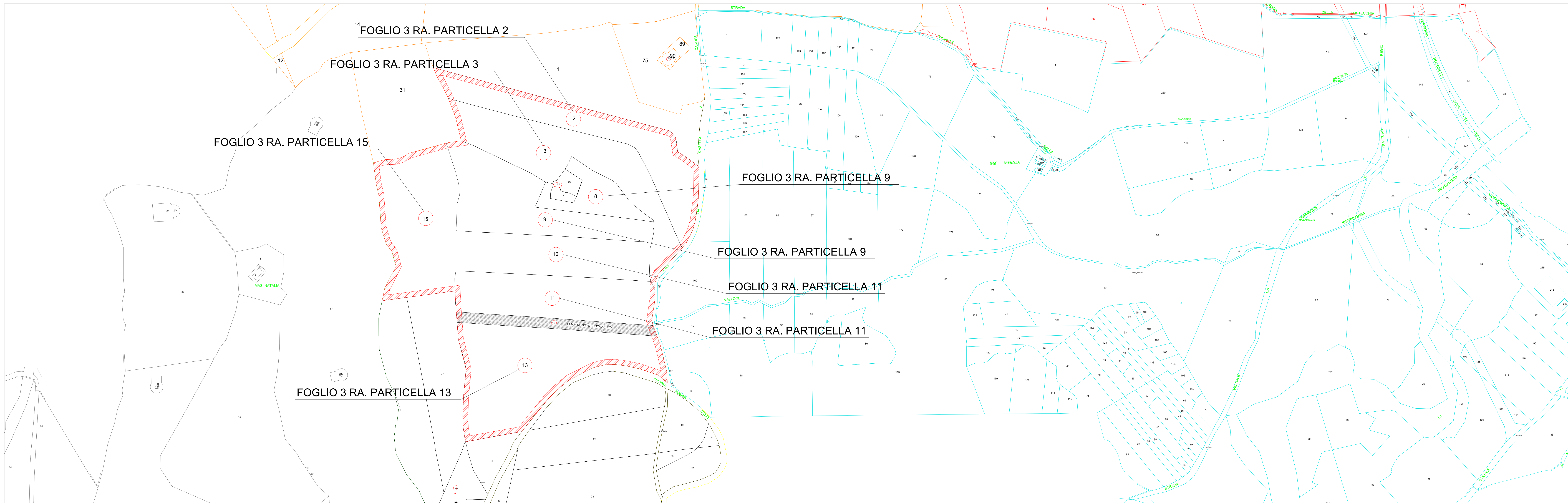

INQUADRAMENTO CATASTALE CON INDIVIDUAZIONE PARTICELLE



REGIONE BASILICATA
COMUNE DI RAPOLLA-MELFI
Provincia di Potenza



PROGETTO DEFINITIVO
PROGETTO PER LA REALIZZAZIONE DI UN IMPIANTO AGRO-FOTOVOLTAICO
DENOMINATO "GREEN AND BLUE ALBERO IN PIANO"
DELLA POTENZA DI 19.315.170 kWp IN LOCALITÀ "ALBERO IN PIANO" NEL COMUNE DI RAPOLLA

Identificativo Documento: **TAV_FTV002**

ID Progetto	GRUP	Tipologia	D	Formato	AO	Disciplina	AMB

INQUADRAMENTO CATASTALE

<p>SCALE: Fazio</p> <p>IL PROGETTISTA Arch. Andrea Casella</p>	<p>FILE: TAV_FTV002.pdf</p> <p>GRUPPO DI PROGETTAZIONE Arch. Andrea Casella Geom. Vincenzo Piro Geom. Antonio Manna Geom. Vincenzo Piro Geom. Vincenzo Piro Architetto Alberto Mosca Geodati: Casella Ing. Antonio Diabari</p>
--	--

COMITENTE

DREN SOLARE 2 S.R.L.	DREN SOLARE 2 S.R.L.
Rev. _____	Rev. _____
_____	_____
_____	_____

PROCESSIONE

Rev. _____	_____	_____	_____	_____
_____	_____	_____	_____	_____

Valutazione di Impatto Ambientale ai sensi dell'art.23 del D.Lgs. 152/2006

BLUE ISLAND ENERGY SAS
Via S. Maria, N. 12 - 00179 Roma
Tel: +39 06 57540000
www.blueislandenergy.com

DREN SOLARE 2 S.R.L.
Via S. Maria, N. 12 - 00179 Roma
Tel: +39 06 57540000
www.drensolare2.it

BLUE ISLAND ENERGY