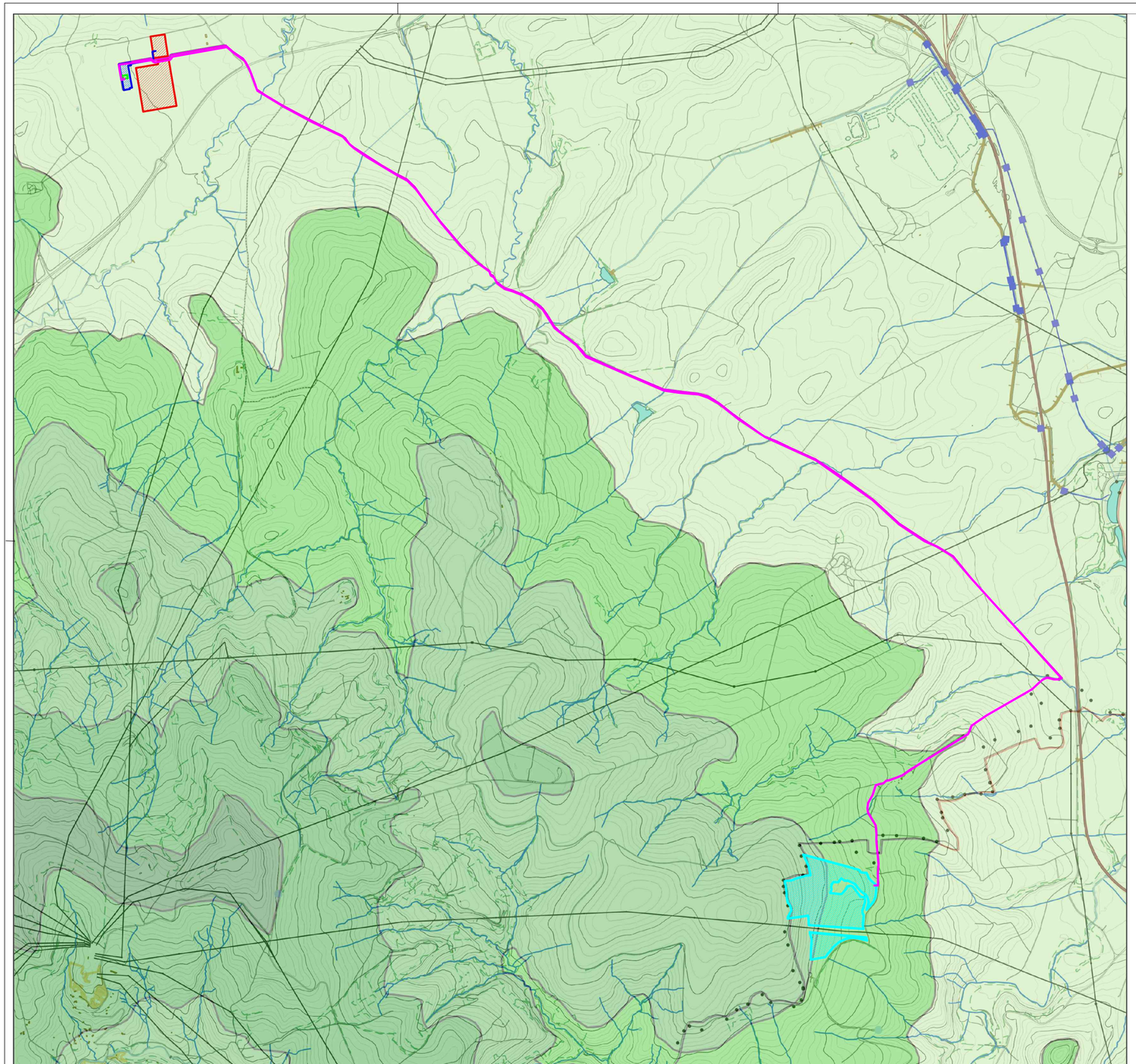

CARTA DELLE FASCE ALTIMETRICHE

LEGENDA

- Area impianto (RECINZIONE)
- Cavidotto MT (INTERRATO)
- Cabina di elevazione MT/AT
- Stazione elettrica (UTENTE)
- Stazione elettrica (TERNA)

FASCE ALTIMETRICHE

- altimetria_600_700
- altimetria_500_600
- altimetria_400_500
- altimetria_300_400
- altimetria_0_300

1 0 1 2 3 4 5 6 cm

250 0 250 500 1000 1500 m

SCALA 1:25000
(1cm=250 m)

LEGENDA

	AREA IMPIANTO
	CAVIDOTTO MT INTERRATO
	CABINA ELEVAZIONE MT/AT
	STAZIONE ELETTRICA UTENTE
	STAZIONE ELETTRICA TERNA

REGIONE BASILICATA
COMUNE DI RAPOLLA-MELFI
Provincia di Potenza

Titolo del Progetto

PROGETTO DEFINITIVO

PROGETTO PER LA REALIZZAZIONE DI UN IMPIANTO AGRO-FOTOVOLTAICO
DENOMINATO "GREEN AND BLUE ALBERO IN PIANO"
DELLA POTENZA DI 19 315.170 kWp IN LOCALITÀ "ALBERO IN PIANO" NEL COMUNE DI RAPOLLA

Identificativo Documento

TAV_FTV017

ID Progetto	GBAP	Tipologia	D	Formato	A1	Disciplina	AMB

Titolo

CARTA DEI VINCOLI D.lgs 42-2004

SCALA: 1:25.000

FILE: TAV_FTV017.pdf

IL PROGETTISTA
Arch. Andrea Casula

Firmato digitalmente da
Andrea Casula
CN = Andrea Casula
C = IT

GRUPPO DI PROGETTAZIONE
Arch. Andrea Casula
Geom. Fernando Porcu
Dott. in Arch. J. Alessia Manunza
Geom. Vanessa Porcu
Dott.Agronomo Giuseppe Vacca
Archeologo Alberto Mossa
Geol.Marta Camba
Ing. Antonio Dedoni

Firmato digitalmente da: ANDREA PAOLO NONDI
Limitazioni d'uso:Explicit Text: Certificato basato su Qualch. Sistema Pubblico di Identità Digitale (SPID) di qualsiasi identoy, not usabile to requirative SPID Digital Identity
Data: 2023.01.24 17:52:25
Nota: Appartenenza: IT

COMMITTENTE

DREN SOLARE 2 S.R.L.

DREN SOLARE 2 S.R.L.
Pietro Triboldi 4 - 26015 Soresina
P.Iva 01755490198
pec: drensolare2@legalmail.it

Rev.	Data Revisione	Descrizione Revisione	Redatto	Controllato	Approvato
Rev.	Gennaio 2023	Prima Emissione	Blue Island Energy SaS	Dren Solare 2 S.r.l	Dren Solare 2 S.r.l

PROCEDURA
Valutazione di Impatto Ambientale ai sensi dell'art.23 del D.Lgs.152/2006

BLUE ISLAND ENERGY SAS
Via S.Mele, N 12 - 09170 Oristano
tel&fax(+39) 0783 211692-3932619836
email: blueislandsas@gmail.com

NOTA LEGALE: Il presente documento non può assolutamente essere diffuso o copiato su qualsiasi formato e tramite qualsiasi mezzo senza preventiva autorizzazione formale da parte di Blue Island Energy SaS

BLUE ISLAND ENERGY