

Progetto Agro-Fotovoltaico Green & Blue Domo Spanedda

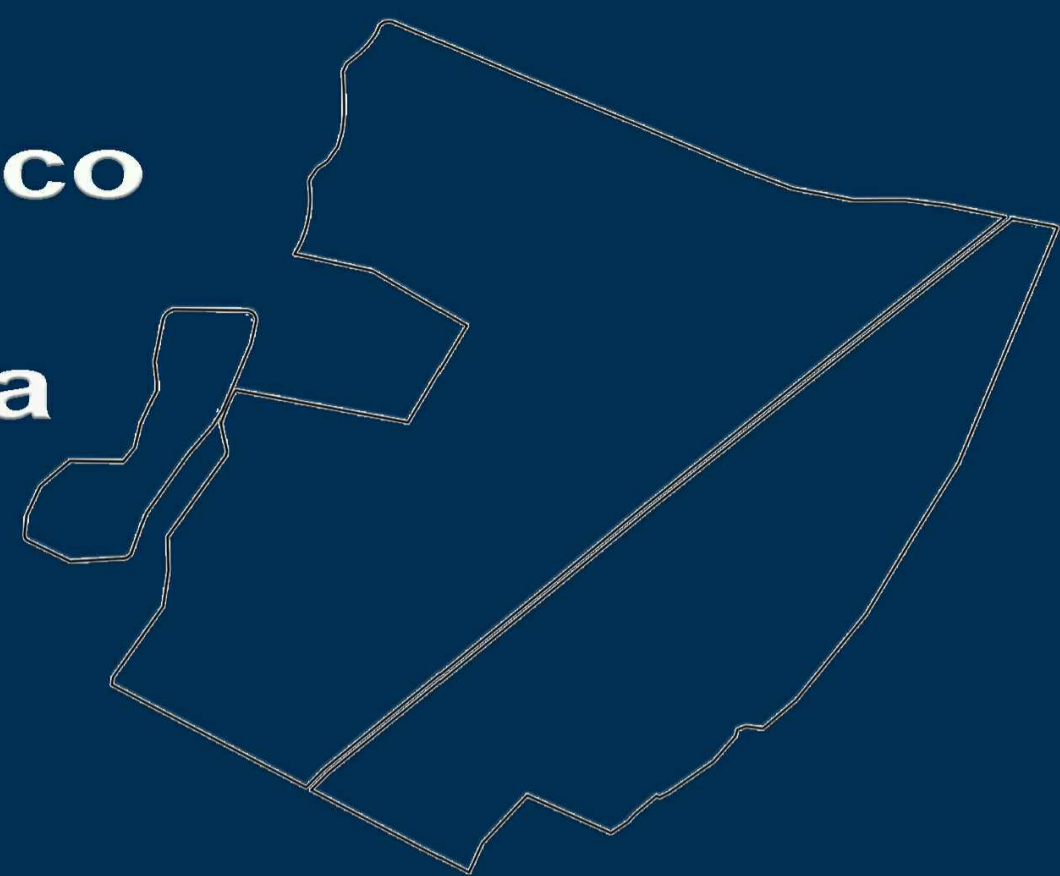

FOTOINSERIMENTO STATO DI PROGETTO
VISTA ZENITALE
Comune di Sassari
Provincia di Sassari (SS), Italia

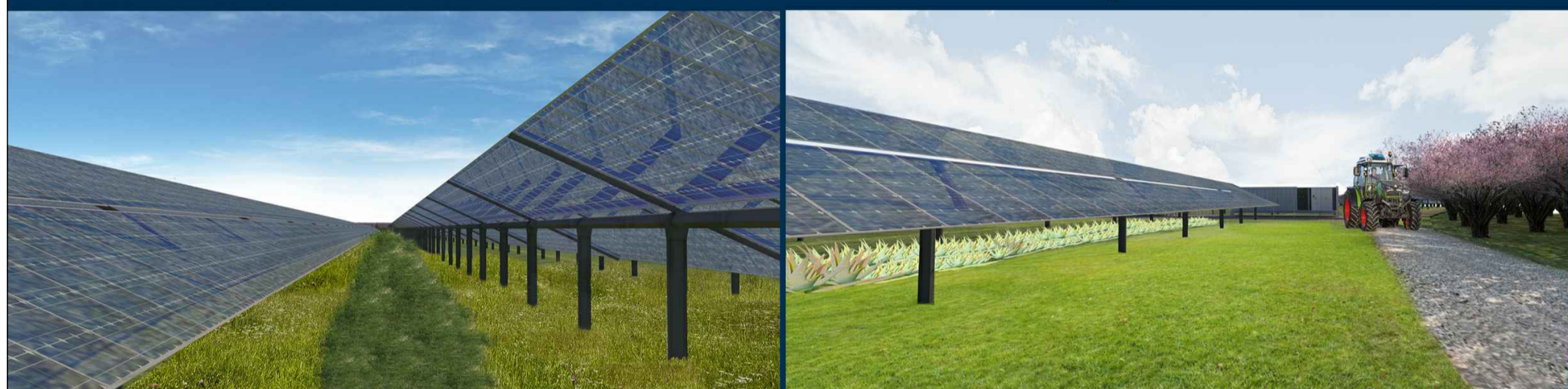

FOTOINSERIMENTO STATO DI PROGETTO
VISTA COMPLESSIVA A VOLO DI UCCELLO DELL'IMPIANTO

Comune di Sassari
Provincia di Sassari (SS), Italia



FOTOINSERIMENTO STATO DI PROGETTO - VISTA A VOLO DI UCCELLO LUNGO LA SP 65
Comune di Sassari
Provincia di Sassari (SS), Italia



FOTOINSERIMENTO STATO DI PROGETTO - VISTA A VOLO DI UCCELLO LUNGO LA SS291 VAR
Comune di Sassari
Provincia di Sassari (SS), Italia



REGIONE BASILICATA
COMUNE DI RAPOLLA-MELFI
Provincia di Potenza



Titolo del Progetto

PROGETTO DEFINITIVO

PROGETTO PER LA REALIZZAZIONE DI UN IMPIANTO AGRO-FOTOVOLTAICO
DENOMINATO "GREEN AND BLUE ALBERO IN PIANO"
DELLA POTENZA DI 19 315.170 KWp IN LOCALITÀ "ALBERO IN PIANO" NEL COMUNE DI RAPOLLA

Identificativo Documento

TAV_FTV022

ID Progetto	GBAP	Tipologia	D	Formato	Al Espanso	Disciplina	AMB
Titolo							

VEDUTE ESEMPLIFICATIVE IMPIANTO

SCALA: Fuotiscala

FILE: TAV_FTV022.pdf

IL PROGETTISTA
Arch. Andrea Casula



GRUPPO DI PROGETTAZIONE

Arch. Andrea Casula
Geom. Fernando Porcu
Dott. in Arch. J. Alessia Manunza
Geom. Vanessa Porcu
Dott. Agronomo Giuseppe Vacca
Architetto Alberto Mossa
Geom. Maria Camba
Ing. Antonio Dedoni

COMMITTENTE

DREN SOLARE 2 S.R.L.

DREN SOLARE 2 S.R.L.
Pietro Triboldi 4 - 26013 Soresina
P.Iva 01755490198
pec: drensolare2@legalmail.it

Rev.	Data Revisione	Descrizione Revisione	Redatto	Controllato	Approvato
Rev.	Gennaio 2023	Prima Emissione	Blue Island Energy SAs	Dren Solare 2 S.r.l	Dren Solare 2 S.r.l

PROCEDURA Valutazione di Impatto Ambientale ai sensi dell'art.23 del D.Lgs. 152/2006

BLUE ISLAND ENERGY SAS
Via S. Maria, N.12 - 09170 Orcitana
tel/fax: +39 0783 211692-3932619836
email: blueislandsas@gmail.com

NOTA LEGALE: Il presente documento non può essere ristampato senza permesso scritto dalla Blue Island Energy SAS.

