

Regione
Puglia

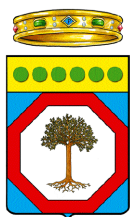

Provincia
Taranto

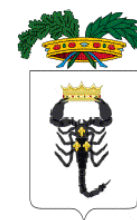

COMUNE DI STATTE



COMUNE DI TARANTO



PROGETTO DEFINITIVO PER LA REALIZZAZIONE DI UN IMPIANTO FOTVOLTAICO E RELATIVE OPERE DI CONNESSIONE ALLA R.T.N. INTEGRATO CON UN IMPIANTO DI PRODUZIONE DI IDROGENO VERDE

STUDIO DI IMPATTO AMBIENTALE
Allegati grafici - aggiornamento

ELABORATO

AM00

PROPONENTE:



METKA EGN Apulia S.r.l.

Sede Legale P.zza Fontana n. 6

20122 MILANO (MI)

metkaegnapuliasrl@legalmail.it

PROGETTO:



Via della Resistenza, 48 - 70125 Bari - tel. 080 3219948 - fax. 080 3220916

ATECH srl

Via della Resistenza 48

70125- Bari (BA)

pec: atechsrl@legalmail.it

Direttore Tecnico: Ing. Orazio Tricarico



| EM./REV. | DATA | REDATTO | VERIFICATO | APPROVATO | DESCRIZIONE |
|----------|----------|---------|-------------|-------------|-------------------------|
| 0 | APR 2023 | B.B. | A.A. - O.T. | A.A. - O.T. | Integrazione volontaria |
| 0 | MAR 2022 | B.B. | A.A. - O.T. | A.A. - O.T. | Progetto definitivo |

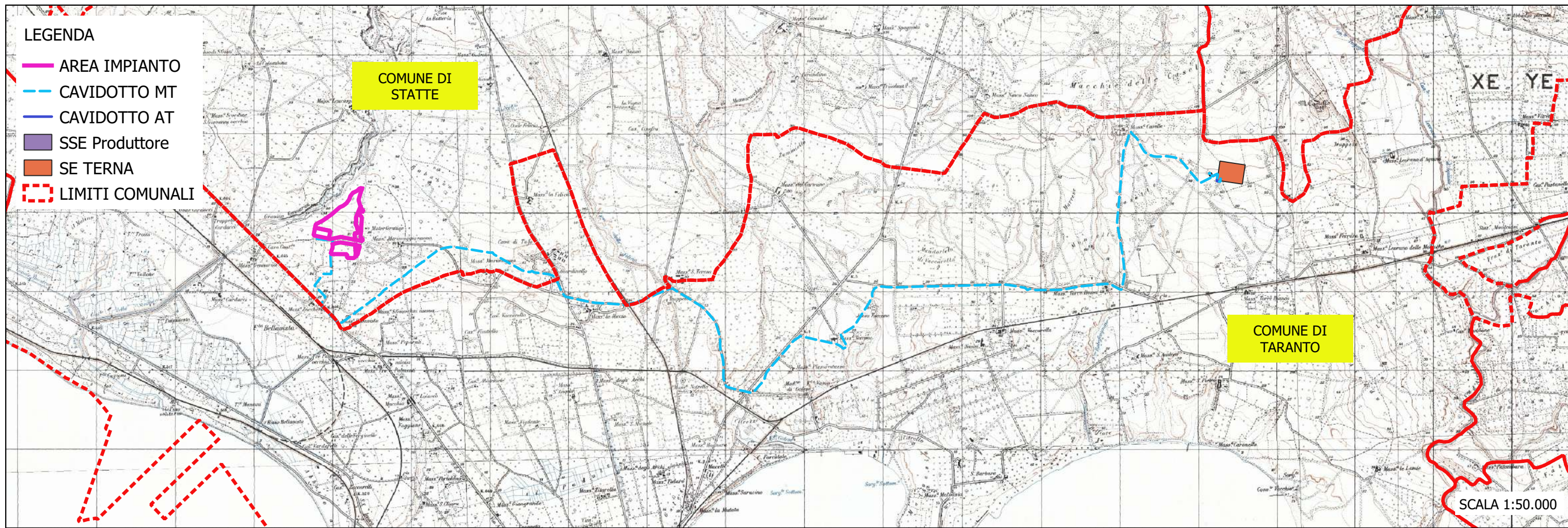

PROGETTO DEFINITIVO PER LA REALIZZAZIONE DI UN IMPIANTO FOTOVOLTAICO CON POTENZA NOMINALE PARI A 19.670,70 KWp E DI UN IMPIANTO DI PRODUZIONE DI IDROGENO DA REALIZZARE NEL COMUNE DI STATTE (TA)

STUDIO DI IMPATTO AMBIENTALE
 Quadro di Riferimento Programmatico - Allegati Grafici
 INQUADRAMENTO TERRITORIALE

TAV 00

LEGENDA

- AREA IMPIANTO
- CAVIDOTTO MT
- CAVIDOTTO AT
- SSE Produttore
- SE TERNA
- LIMITI COMUNALI



- Ambiti
- Alta Murgia
 - Arco Jonico Tarantino**
 - Gargano
 - La campagna brindisina
 - La Puglia centrale
 - Monti Dauni
 - Murgia dei trulli
 - Ofanto
 - Salento delle Serre
 - Tavoliere
 - Tavoliere Salentino

SCALA 1:35.000

PROGETTO DEFINITIVO PER LA REALIZZAZIONE DI UN IMPIANTO FOTOVOLTAICO CON POTENZA NOMINALE PARI A 19.670,70 KWp E DI UN IMPIANTO DI PRODUZIONE DI IDROGENO DA REALIZZARE NEL COMUNE DI STATTE (TA)

STUDIO DI IMPATTO AMBIENTALE
Quadro di Riferimento Programmatico - Allegati Grafici
REGIONE PUGLIA: PPTR - Ambiti

TAV 01

LEGENDA

- AREA IMPIANTO
- CAVIDOTTO MT
- CAVIDOTTO AT
- SSE Produttore
- SE TERNA
- LIMITI COMUNALI

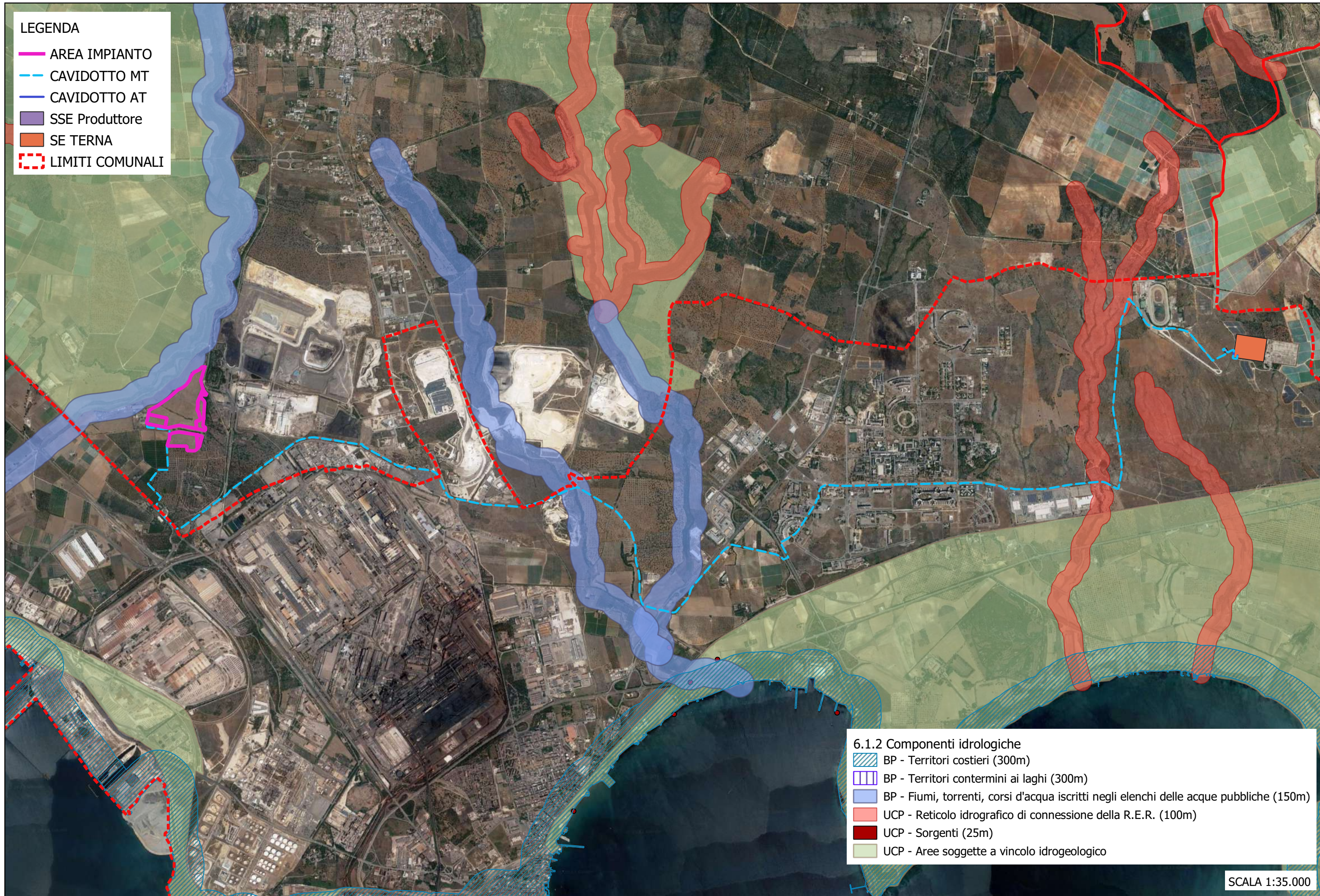

6.1.2 Componenti idrologiche

- BP - Territori costieri (300m)
- BP - Territori contermini ai laghi (300m)
- BP - Fiumi, torrenti, corsi d'acqua iscritti negli elenchi delle acque pubbliche (150m)
- UCP - Reticolo idrografico di connessione della R.E.R. (100m)
- UCP - Sorgenti (25m)
- UCP - Aree soggette a vincolo idrogeologico

SCALA 1:35.000

PROGETTO DEFINITIVO PER LA REALIZZAZIONE DI UN IMPIANTO FOTOVOLTAICO CON POTENZA NOMINALE PARI A 19.670,70 KWp E DI UN IMPIANTO DI PRODUZIONE DI IDROGENO DA REALIZZARE NEL COMUNE DI STATTE (TA)

STUDIO DI IMPATTO AMBIENTALE
Quadro di Riferimento Programmatico - Allegati Grafici
REGIONE PUGLIA PPTR - Componenti idrologiche

TAV 02

LEGENDA

- AREA IMPIANTO
- CAVIDOTTO MT
- CAVIDOTTO AT
- SSE Produttore
- SE TERNA
- LIMITI COMUNALI



6.1.1 Componenti geomorfologiche

- UCP - Versanti
- UCP - Lame e gravine
- UCP - Doline
- UCP - Grotte (100m)
- UCP - Geositi (100m)
- UCP - Inghiottitoi (50m)
- UCP - Cordonii dunari

SCALA 1:35.000

PROGETTO DEFINITIVO PER LA REALIZZAZIONE DI UN IMPIANTO FOTOVOLTAICO CON POTENZA NOMINALE PARI A 19.670,70 KWp E DI UN IMPIANTO DI PRODUZIONE DI IDROGENO DA REALIZZARE NEL COMUNE DI STATTE (TA)

STUDIO DI IMPATTO AMBIENTALE
Quadro di Riferimento Programmatico - Allegati Grafici
REGIONE PUGLIA PPTR - Componenti geomorfologiche

TAV 03

LEGENDA

- AREA IMPIANTO
- - - CAVIDOTTO MT
- CAVIDOTTO AT
- SSE Produttore
- SE TERNA
- LIMITI COMUNALI

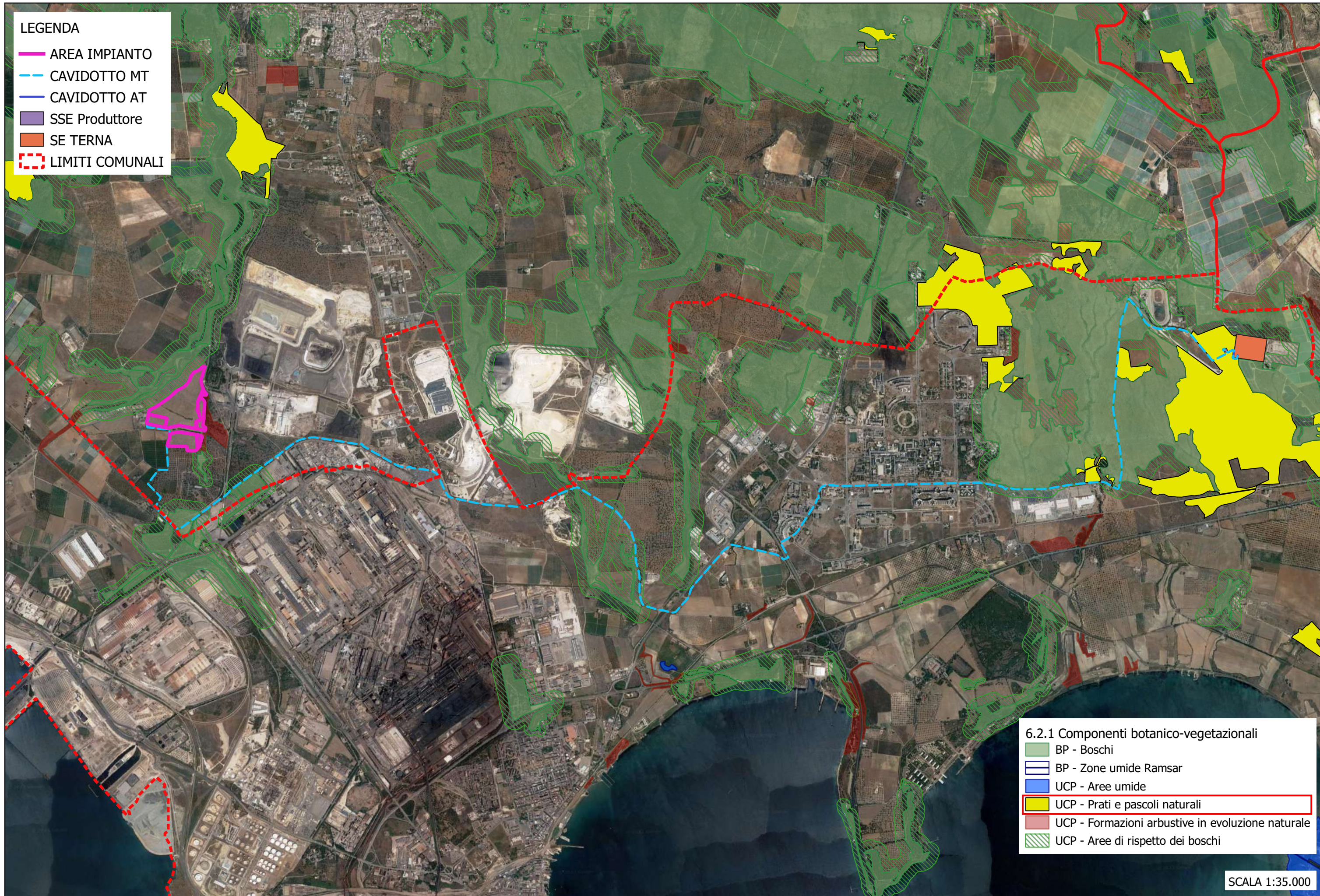

6.2.1 Componenti botanico-vegetazionali

- BP - Boschi
- BP - Zone umide Ramsar
- UCP - Aree umide
- UCP - Prati e pascoli naturali
- UCP - Formazioni arbustive in evoluzione naturale
- UCP - Aree di rispetto dei boschi

SCALA 1:35.000

PROGETTO DEFINITIVO PER LA REALIZZAZIONE DI UN IMPIANTO FOTOVOLTAICO CON POTENZA NOMINALE PARI A 19.670,70 KWp E DI UN IMPIANTO DI PRODUZIONE DI IDROGENO DA REALIZZARE NEL COMUNE DI STATTE (TA)

STUDIO DI IMPATTO AMBIENTALE
Quadro di Riferimento Programmatico - Allegati Grafici
REGIONE PUGLIA PPTR - Componenti botanico-vegetazionali

TAV 04

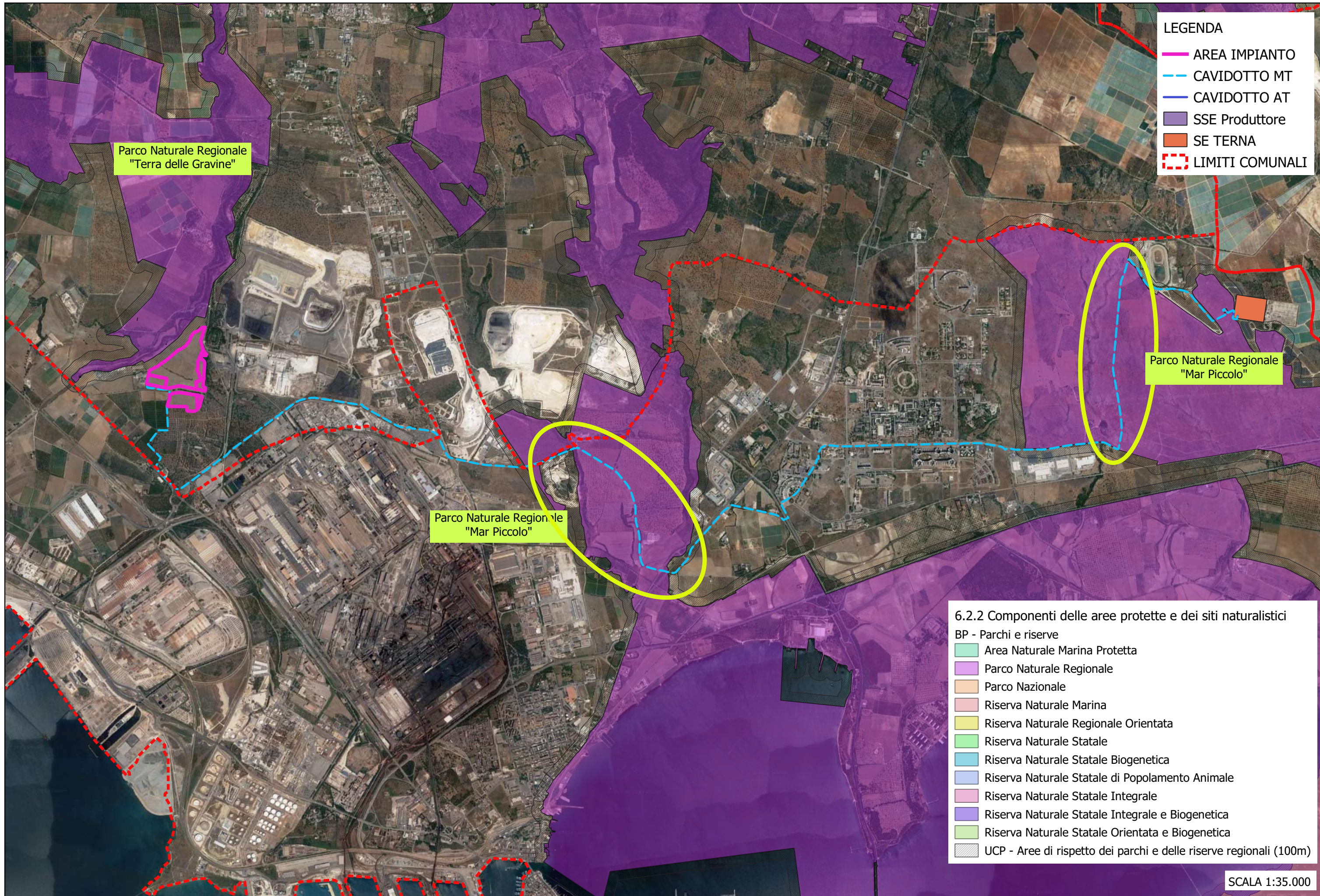

- LEGENDA**
- AREA IMPIANTO
 - - - CAVIDOTTO MT
 - CAVIDOTTO AT
 - SSE Produttore
 - SE TERNA
 - - - LIMITI COMUNALI

Parco Naturale Regionale
"Terra delle Gravine"

Parco Naturale Regionale
"Mar Piccolo"

Parco Naturale Regionale
"Mar Piccolo"

- 6.2.2 Componenti delle aree protette e dei siti naturalistici**
- BP - Parchi e riserve
- Area Naturale Marina Protetta
 - Parco Naturale Regionale
 - Parco Nazionale
 - Riserva Naturale Marina
 - Riserva Naturale Regionale Orientata
 - Riserva Naturale Statale
 - Riserva Naturale Statale Biogenetica
 - Riserva Naturale Statale di Popolamento Animale
 - Riserva Naturale Statale Integrale
 - Riserva Naturale Statale Integrale e Biogenetica
 - Riserva Naturale Statale Orientata e Biogenetica
 - UCP - Aree di rispetto dei parchi e delle riserve regionali (100m)

SCALA 1:35.000

PROGETTO DEFINITIVO PER LA REALIZZAZIONE DI UN IMPIANTO FOTOVOLTAICO CON POTENZA NOMINALE PARI A 19.670,70 KWp E DI UN IMPIANTO DI PRODUZIONE DI IDROGENO DA REALIZZARE NEL COMUNE DI STATTE (TA)

STUDIO DI IMPATTO AMBIENTALE
Quadro di Riferimento Programmatico - Allegati Grafici
REGIONE PUGLIA PPTR - Componenti aree protette e siti naturalistici

TAV 05a

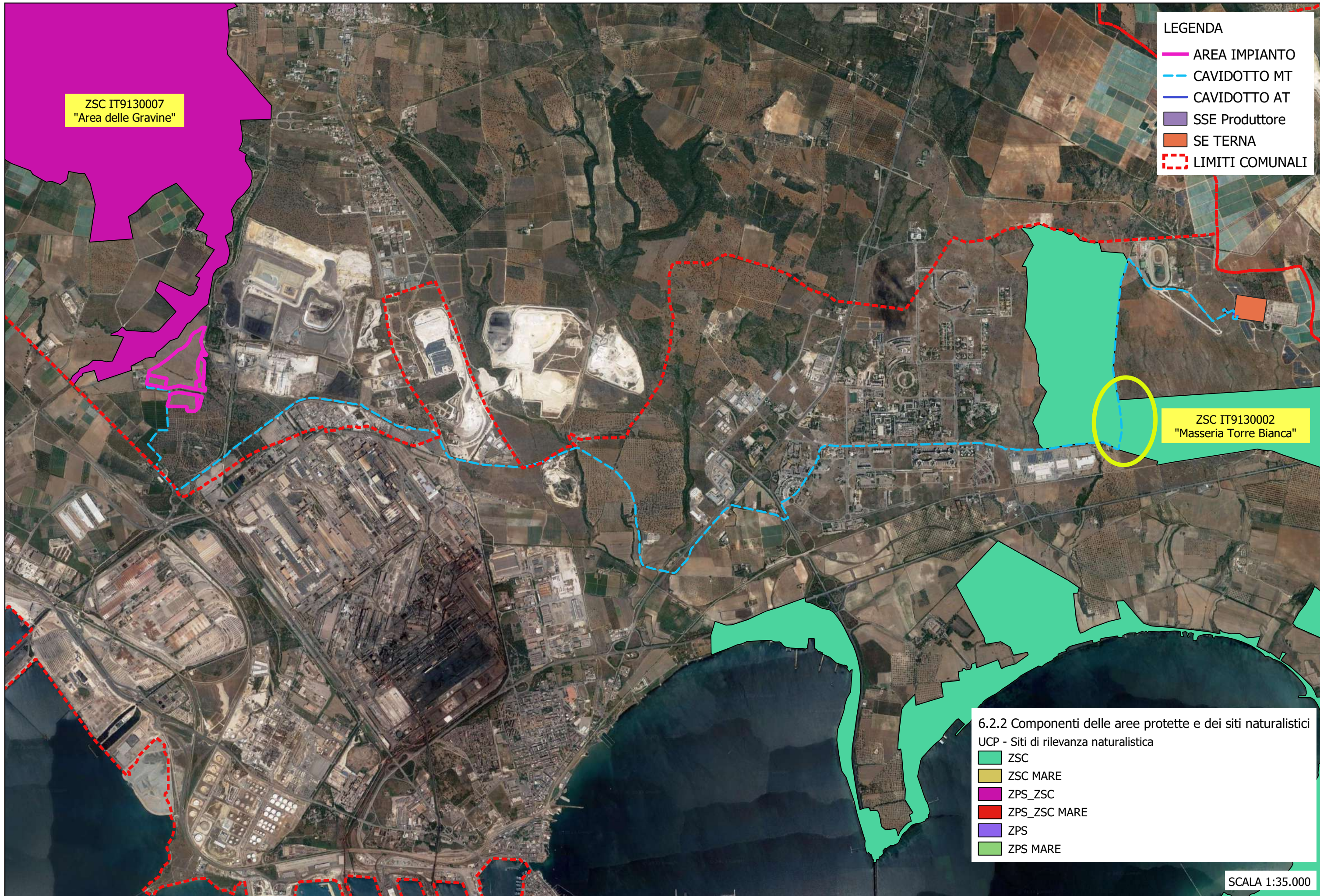

LEGENDA

- AREA IMPIANTO
- - - CAVIDOTTO MT
- CAVIDOTTO AT
- SSE Produttore
- SE TERNA
- LIMITI COMUNALI

ZSC IT9130007
"Area delle Gravine"

ZSC IT9130002
"Masseria Torre Bianca"

6.2.2 Componenti delle aree protette e dei siti naturalistici
UCP - Siti di rilevanza naturalistica

- ZSC
- ZSC MARE
- ZPS_ZSC
- ZPS_ZSC MARE
- ZPS
- ZPS MARE

SCALA 1:35.000

PROGETTO DEFINITIVO PER LA REALIZZAZIONE DI UN IMPIANTO FOTOVOLTAICO CON POTENZA NOMINALE PARI A 19.670,70 KWp E DI UN IMPIANTO DI PRODUZIONE DI IDROGENO DA REALIZZARE NEL COMUNE DI STATTE (TA)

STUDIO DI IMPATTO AMBIENTALE
Quadro di Riferimento Programmatico - Allegati Grafici
REGIONE PUGLIA PPTR - Componenti aree protette e siti naturalistici

TAV 05b

LEGENDA

- AREA IMPIANTO
- - - CAVIDOTTO MT
- CAVIDOTTO AT
- SSE Produttore
- SE TERNA
- LIMITI COMUNALI

AREA DI NOTEVOLE INTERESSE PUBBLICO "Gravine di Leucaspide"

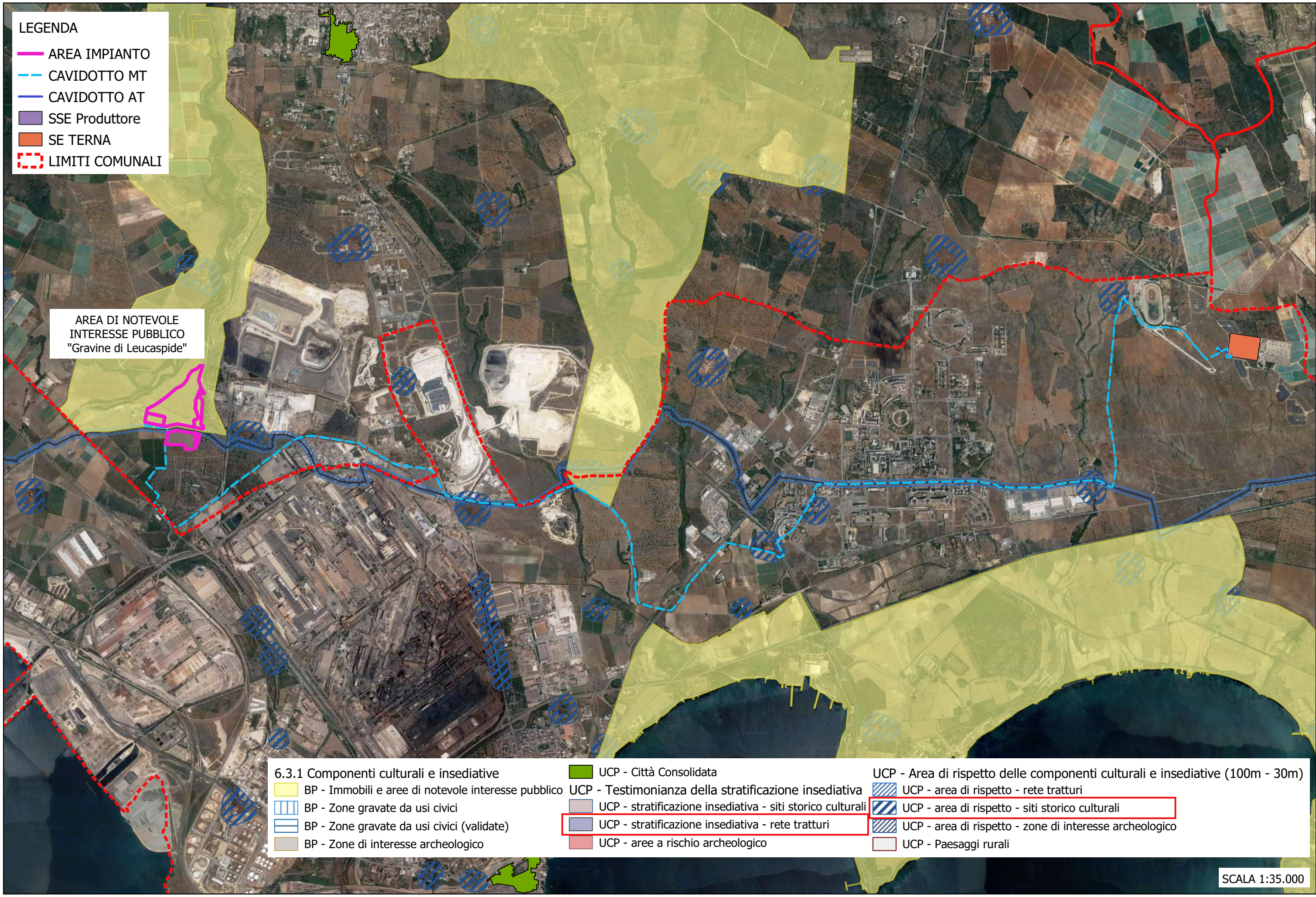

- | | | |
|--|--|---|
| 6.3.1 Componenti culturali e insediative | | |
| BP - Immobili e aree di notevole interesse pubblico | UCP - Città Consolidata | UCP - Area di rispetto delle componenti culturali e insediative (100m - 30m) |
| BP - Zone gravate da usi civici | UCP - Testimonianza della stratificazione insediativa | UCP - area di rispetto - rete tratturi |
| BP - Zone gravate da usi civici (validate) | UCP - stratificazione insediativa - siti storico culturali | UCP - area di rispetto - siti storico culturali |
| BP - Zone di interesse archeologico | UCP - stratificazione insediativa - rete tratturi | UCP - area di rispetto - zone di interesse archeologico |
| | UCP - aree a rischio archeologico | UCP - Paesaggi rurali |

SCALA 1:35.000

PROGETTO DEFINITIVO PER LA REALIZZAZIONE DI UN IMPIANTO FOTOVOLTAICO CON POTENZA NOMINALE PARI A 19.670,70 kWp E DI UN IMPIANTO DI PRODUZIONE DI IDROGENO DA REALIZZARE NEL COMUNE DI STATTE (TA)

STUDIO DI IMPATTO AMBIENTALE
Quadro di Riferimento Programmatico - Allegati Grafici
REGIONE PUGLIA PPTR - Componenti culturali e insediative

TAV 06

LEGENDA

- AREA IMPIANTO
- CAVIDOTTO MT
- CAVIDOTTO AT
- SSE Produttore
- SE TERNA
- LIMITI COMUNALI



6.3.2 Componenti dei valori percettivi

- UCP - Luoghi panoramici (punti)
- UCP - Luoghi panoramici (poligoni)
- UCP - Strade panoramiche
- UCP - Strade panoramiche (poligoni)
- UCP - Strade a valenza paesaggistica
- UCP - Strade a valenza paesaggistica (poligoni)
- UCP - Coni visuali

SCALA 1:35.000

PROGETTO DEFINITIVO PER LA REALIZZAZIONE DI UN IMPIANTO FOTOVOLTAICO CON POTENZA NOMINALE PARI A 19.670,70 KWp E DI UN IMPIANTO DI PRODUZIONE DI IDROGENO DA REALIZZARE NEL COMUNE DI STATTE (TA)

STUDIO DI IMPATTO AMBIENTALE
Quadro di Riferimento Programmatico - Allegati Grafici
REGIONE PUGLIA PPTR - Componenti valori percettivi

TAV 07



- LEGENDA**
- AREA IMPIANTO
 - - - CAVIDOTTO MT
 - CAVIDOTTO AT
 - SSE Produttore
 - SE TERNA
 - LIMITI COMUNALI

- UoM PAI PUGLIA**
- PERICOLOSITA IDRAULICA**
- MP
 - BP
 - AP
- PERICOLOSITA GEOMORFOLOGICA**
- PG1
 - PG2
 - PG3

SCALA 1:35.000

PROGETTO DEFINITIVO PER LA REALIZZAZIONE DI UN IMPIANTO FOTOVOLTAICO CON POTENZA NOMINALE PARI A 19.670,70 KWp E DI UN IMPIANTO DI PRODUZIONE DI IDROGENO DA REALIZZARE NEL COMUNE DI STATTE (TA)

STUDIO DI IMPATTO AMBIENTALE
 Quadro di Riferimento Programmatico - Allegati Grafici
 P.A.I. - Autorità di Bacino Distrettuale dell'Appennino Meridionale Sede Puglia

TAV 08

LEGENDA

- AREA IMPIANTO
- - - CAVIDOTTO MT
- CAVIDOTTO AT
- SSE Produttore
- SE TERNA
- - - LIMITI COMUNALI

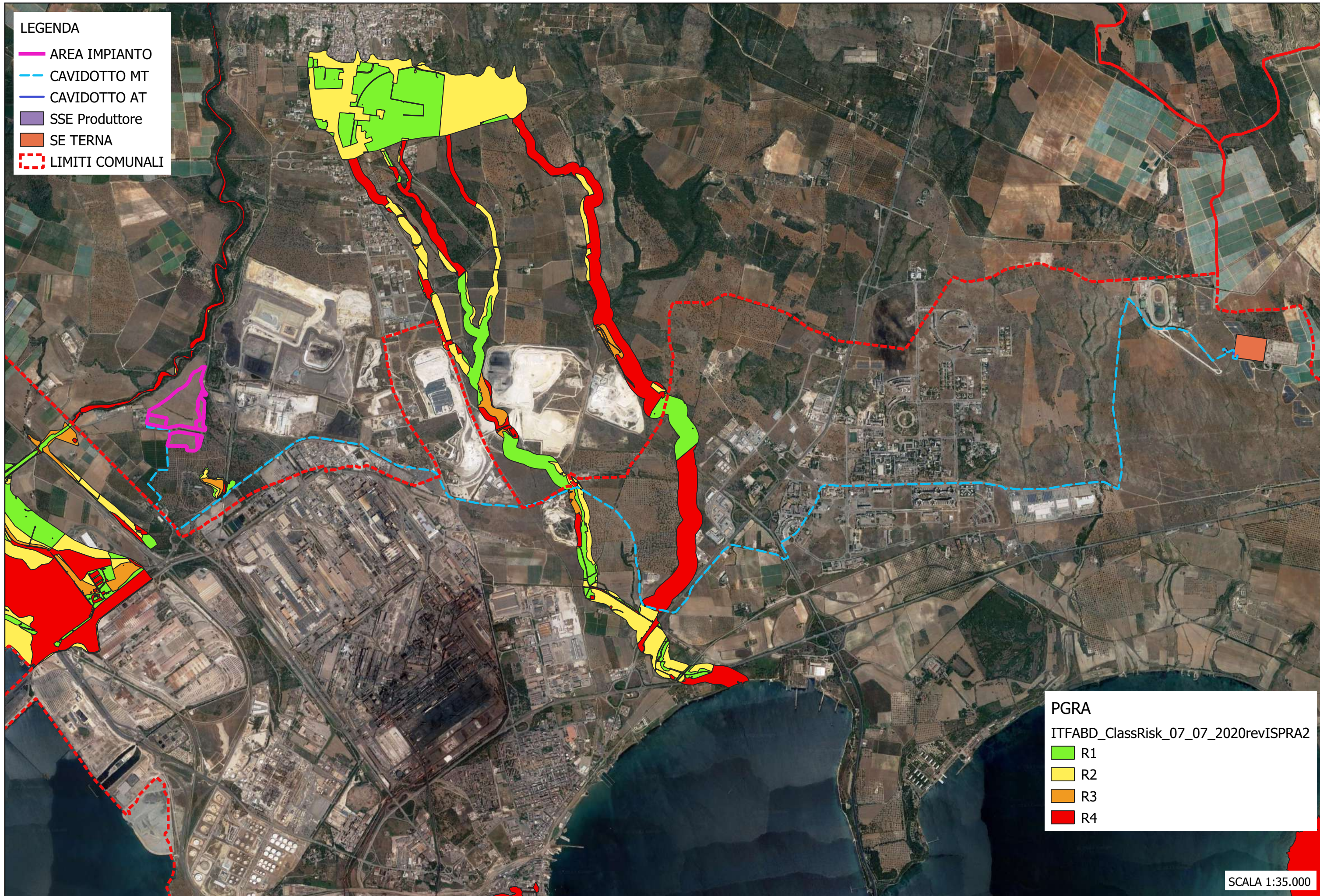

PGRA

ITFABD_ClassRisk_07_07_2020revISPR2

- R1
- R2
- R3
- R4

SCALA 1:35.000

PROGETTO DEFINITIVO PER LA REALIZZAZIONE DI UN IMPIANTO FOTOVOLTAICO CON POTENZA NOMINALE PARI A 19.670,70 KWp E DI UN IMPIANTO DI PRODUZIONE DI IDROGENO DA REALIZZARE NEL COMUNE DI STATTE (TA)

STUDIO DI IMPATTO AMBIENTALE
Quadro di Riferimento Programmatico - Allegati Grafici
P.G.R.A. Autorità di Bacino Distrettuale dell'Appennino Meridionale Sede Puglia

TAV 09

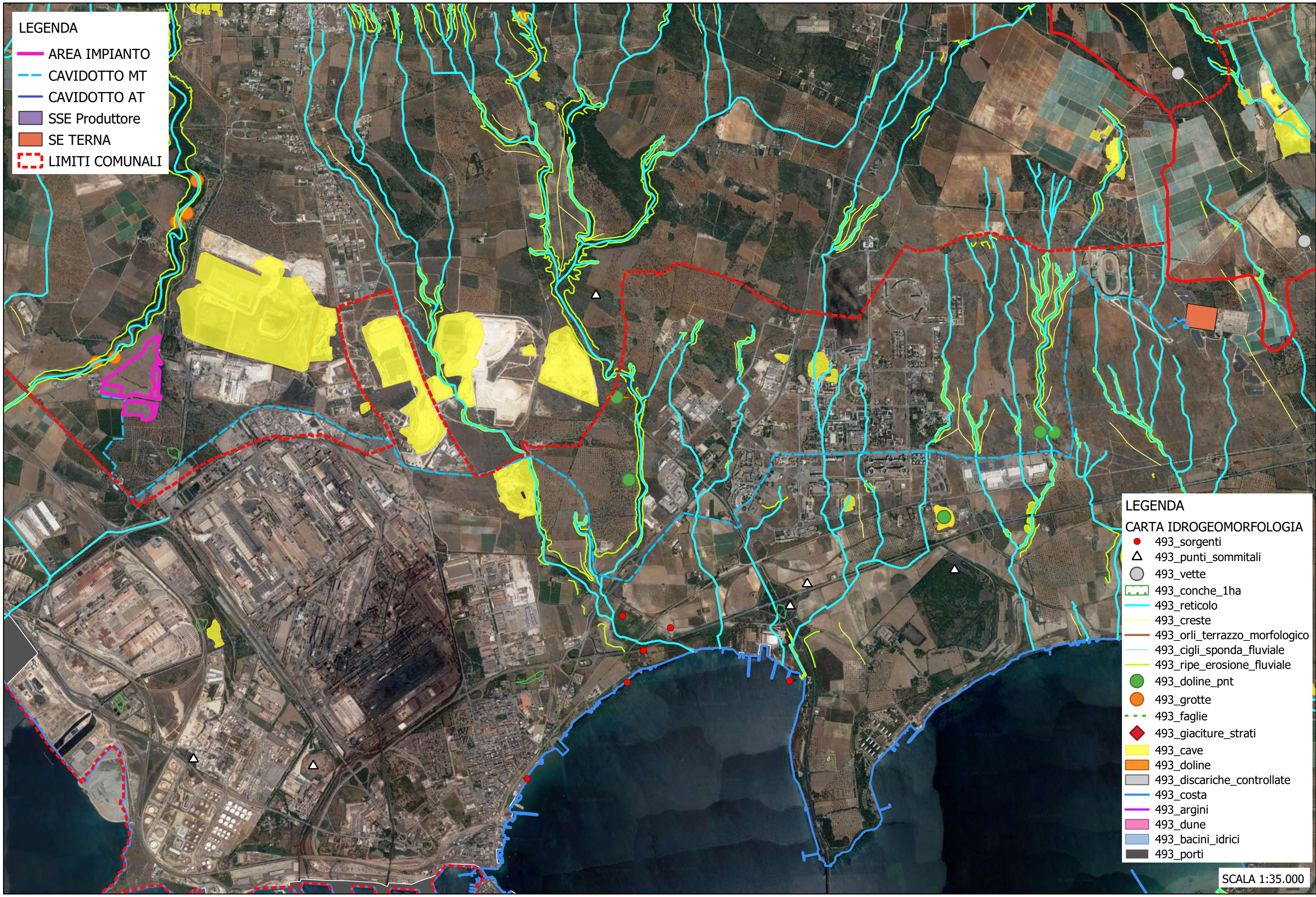

- LEGENDA**
- AREA IMPIANTO
 - - - CAVIDOTTO MT
 - CAVIDOTTO AT
 - SSE Produttore
 - SE TERNA
 - - - LIMITI COMUNALI

- LEGENDA**
- CARTA IDROGEOLOGICA**
- 493_sorgenti
 - △ 493_punti_sommitali
 - 493_vette
 - ▭ 493_conche_1ha
 - 493_reticolo
 - 493_creste
 - 493_orli_terrazzo_morfologico
 - 493_cigli_sponda_fluviale
 - 493_ripe_erosione_fluviale
 - 493_doline_pnt
 - 493_grotte
 - - - 493_faglie
 - ◆ 493_giaciture_strati
 - 493_cave
 - 493_doline
 - 493_discariche_controllate
 - 493_costa
 - 493_argini
 - 493_dune
 - 493_bacini_idrici
 - 493_porti

SCALA 1:35.000

PROGETTO DEFINITIVO PER LA REALIZZAZIONE DI UN IMPIANTO FOTOVOLTAICO CON POTENZA NOMINALE PARI A 19.670,70 kWp E DI UN IMPIANTO DI PRODUZIONE DI IDROGENO DA REALIZZARE NEL COMUNE DI STATTE (TA)

STUDIO DI IMPATTO AMBIENTALE
 Quadro di Riferimento Programmatico - Allegati Grafici
CARTA IDROGEOLOGICA - A.d. B. Distrettuale dell'Appennino Meridionale

TAV 10

LEGENDA

-  AREA IMPIANTO
-  CAVIDOTTO MT
-  CAVIDOTTO AT
-  SSE Produttore
-  SE TERNA
-  LIMITI COMUNALI

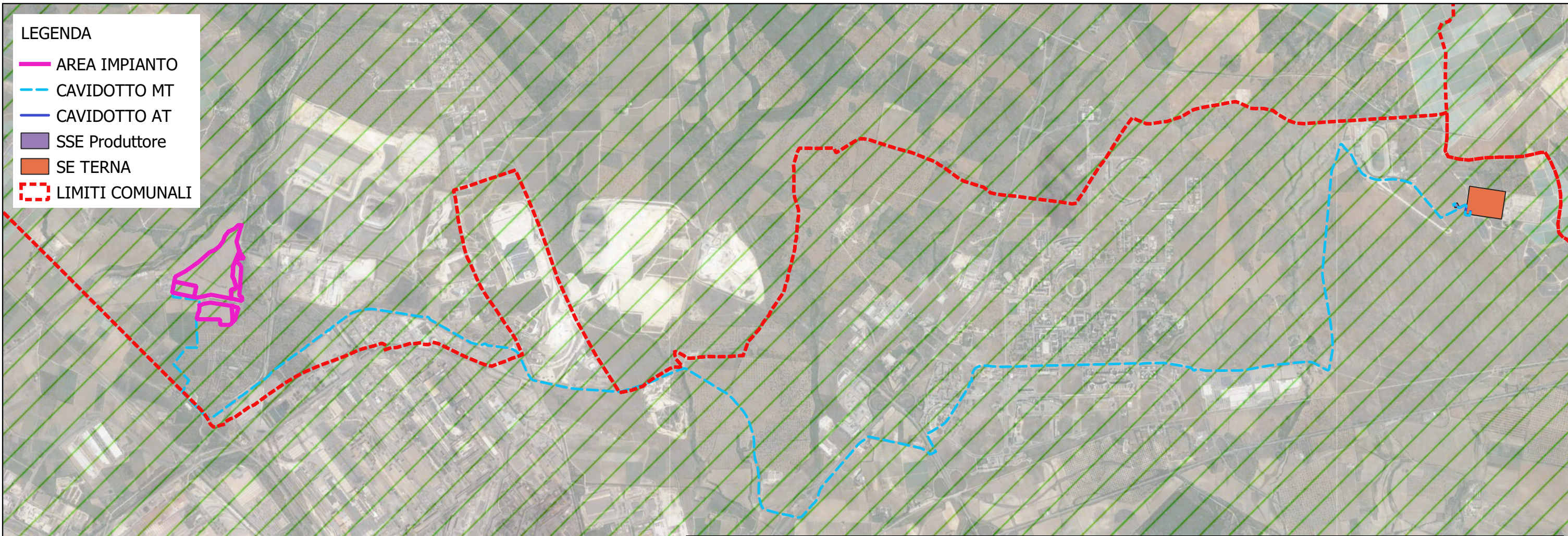

LEGENDA

PTA
 Zone di Protezione Speciale Idrogeologica (ZPSI)

-  Tipo A
-  Tipo B
-  Tipo C

Aree di vincolo d'uso degli acquiferi
 Canale Principale dell'Acquedotto Pugliese



Aree di tutela per approvvigionamento idrico di emergenza



Aree di tutela quali-quantitativa



Aree vulnerabili alla contaminazione salina



Aree di tutela quantitativa



Acque superficiali destinate alla produzione di acqua potabile/Opere di captazione utilizzate a scopo potabile



Perimetrazione Area Sensibile/Bacino Area Sensibile



Zone vulnerabili da nitrati di origine agricola (ZVN)

Zone Vulnerabili da Nitrati

Aree a monitoraggio di approfondimento

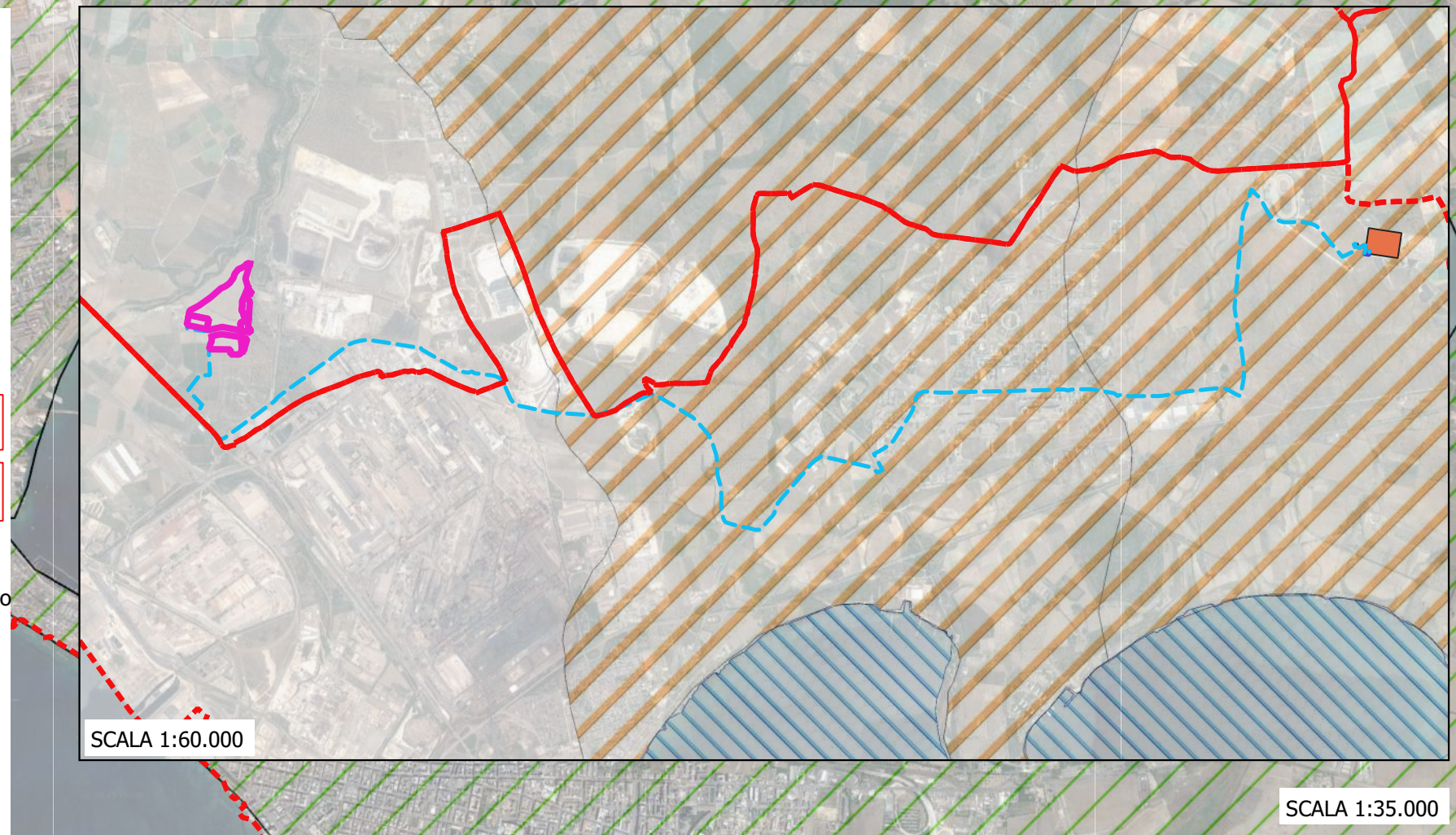

SCALA 1:60.000

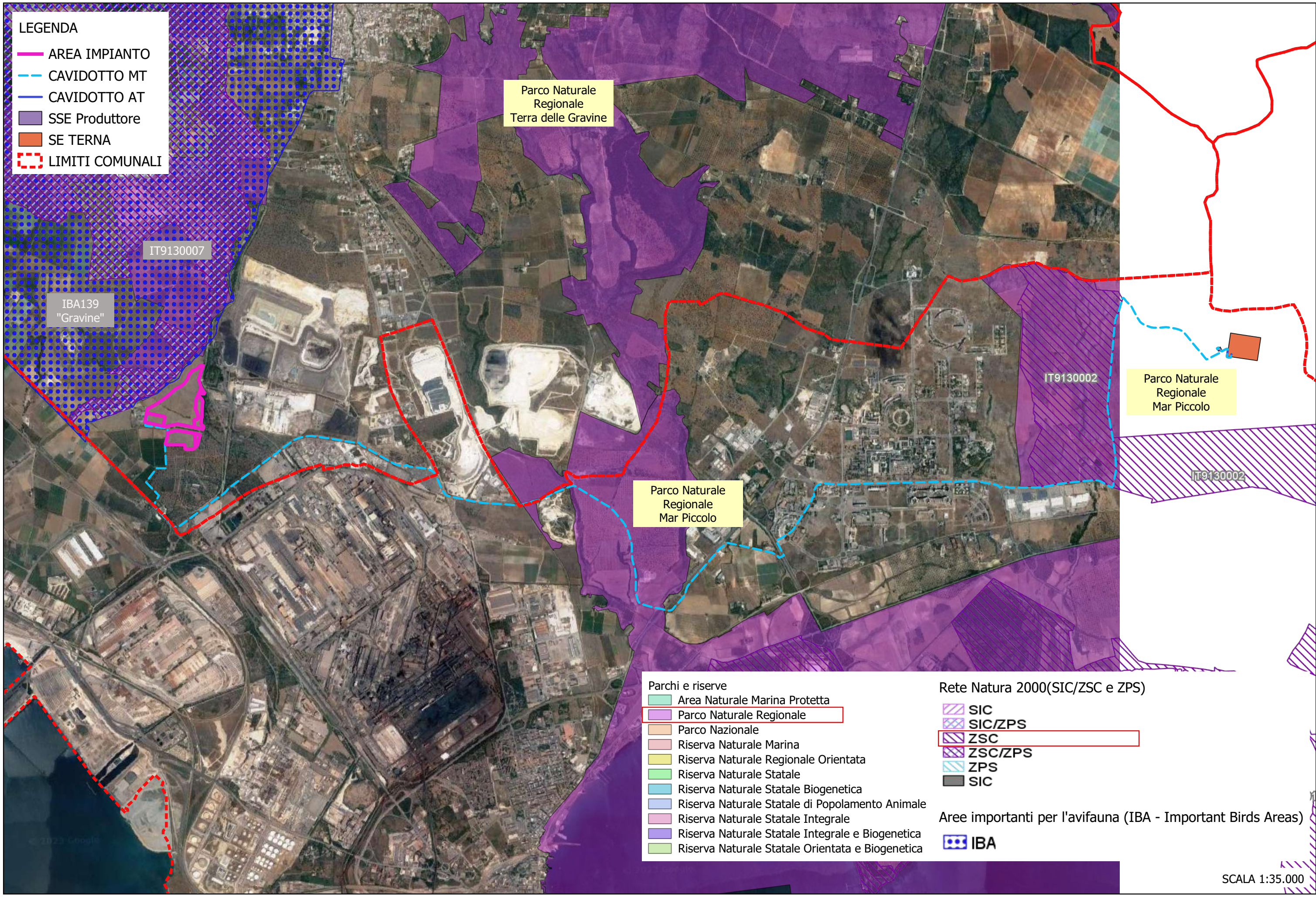

- LEGENDA**
- AREA IMPIANTO
 - - - CAVIDOTTO MT
 - - - CAVIDOTTO AT
 - SSE Produttore
 - SE TERNA
 - - - LIMITI COMUNALI

- Parchi e riserve**
- Area Naturale Marina Protetta
 - Parco Naturale Regionale
 - Parco Nazionale
 - Riserva Naturale Marina
 - Riserva Naturale Regionale Orientata
 - Riserva Naturale Statale
 - Riserva Naturale Statale Biogenetica
 - Riserva Naturale Statale di Popolamento Animale
 - Riserva Naturale Statale Integrale
 - Riserva Naturale Statale Integrale e Biogenetica
 - Riserva Naturale Statale Orientata e Biogenetica

- Rete Natura 2000(SIC/ZSC e ZPS)**
- SIC
 - SIC/ZPS
 - ZSC
 - ZSC/ZPS
 - ZPS
 - SIC

- Aree importanti per l'avifauna (IBA - Important Birds Areas)**
- IBA

SCALA 1:35.000

PROGETTO DEFINITIVO PER LA REALIZZAZIONE DI UN IMPIANTO FOTOVOLTAICO CON POTENZA NOMINALE PARI A 19.670,70 KWp E DI UN IMPIANTO DI PRODUZIONE DI IDROGENO DA REALIZZARE NEL COMUNE DI STATTE (TA)

STUDIO DI IMPATTO AMBIENTALE
 Quadro di Riferimento Programmatico - Allegati Grafici
 SIC-ZSC-ZPS-IBA-EUAP

TAV 12

LEGENDA

- AREA IMPIANTO
- CAVIDOTTO MT
- CAVIDOTTO AT
- SSE Produttore
- SE TERNA
- LIMITI COMUNALI

Uso del suolo 2011

- 1111 - tessuto residenziale continuo antico e denso
- 1112 - tessuto residenziale continuo, denso più recente e
- 1113 - tessuto residenziale continuo, denso recente, alto
- 1121 - tessuto residenziale discontinuo
- 1122 - tessuto residenziale rado e nudiforme
- 1123 - tessuto residenziale sparso
- 1211 - insediamento industriale o artigianale con spazi an
- 1212 - insediamento commerciale
- 1213 - insediamento dei grandi impianti di servizi pubblici
- 1214 - insediamenti ospedalieri
- 1215 - insediamento degli impianti tecnologici
- 1216 - insediamenti produttivi agricoli
- 1217 - insediamento in disuso
- 1221 - reti stradali e spazi accessori
- 1222 - reti ferroviarie comprese le superfici anness
- 1223 - grandi impianti di concentrazione e smistamento m
- 1224 - aree per gli impianti delle telecomunicazioni
- 1225 - reti ed aree per la distribuzione, la produzione e il tr
- 123 - aree portuali
- 124 - aree aeroportuali ed eliporti
- 131 - aree estrattive
- 1321 - discariche e depositi di cave, miniere, industrie
- 1322 - depositi di rottami a cielo aperto, cimiteri di autoveic
- 1331 - cantieri e spazi in costruzione e scavi
- 1332 - suoli rimangiati e artefatti
- 141 - aree verdi urbane
- 1421 - campeggi, strutture turistiche ricettive a bungalow
- 1422 - aree sportive (calcio, atletica, tennis, etc)
- 1423 - parchi di divertimento (acquapark, zoosafari e simil
- 1424 - aree archeologiche
- 143 - cimiteri
- 2111 - seminativi semplici in aree non irrigue
- 2112 - colture orticole in pieno campo in serra e sotto plas
- 2121 - seminativi semplici in aree irrigue
- 2123 - colture orticole in pieno campo in serra e sotto plas
- 221 - vigneti
- 222 - frutteti e frutti minori
- 223 - uliveti
- 224 - altre colture permanenti
- 231 - superfici a copertura erbacea densa
- 241 - colture temporanee associate a colture permanenti
- 242 - sistemi colturali e parcelleari complessi
- 243 - aree prevalentemente occupate da coltura agrarie co
- 244 - aree agroforestali
- 311 - boschi di latifoglie
- 312 - boschi di conifere
- 313 - boschi misti di conifere e latifoglie
- 314 - prati alberati, pascoli alberati
- 321 - aree a pascolo naturale, praterie, incolti
- 322 - ceppuglieti e arbusteti
- 323 - aree a vegetazione sclerofilla
- 3241 - aree a ricolonizzazione naturale
- 3242 - aree a ricolonizzazione artificiale (rimboschimenti n
- 331 - spiagge, dune e sabbie
- 332 - roccie nude, falesie e affioramenti
- 333 - aree con vegetazione rada
- 334 - aree interessate da incendi o altri eventi dannosi
- 411 - paludi interne
- 421 - paludi salmastre
- 422 - saline
- 5111 - fiumi, torrenti e fossi
- 5112 - canali e idrovie
- 5121 - bacini senza manifeste utilizzazioni produttive
- 5122 - bacini con prevalente utilizzazione per scopi irrigui
- 5123 - acquaculture
- 521 - lagune, laghi e stagni costieri
- 522 - estuari

SCALA 1:35.000

PROGETTO DEFINITIVO PER LA REALIZZAZIONE DI UN IMPIANTO FOTOVOLTAICO CON POTENZA NOMINALE PARI A 19.670,70 KWp E DI UN IMPIANTO DI PRODUZIONE DI IDROGENO DA REALIZZARE NEL COMUNE DI STATTE (TA)

STUDIO DI IMPATTO AMBIENTALE
Quadro di Riferimento Programmatico - Allegati Grafici
REGIONE PUGLIA CARTA DEGLI USI DEL SUOLO 2011

TAV 13

LEGENDA

- AREA IMPIANTO
- - - CAVIDOTTO MT
- CAVIDOTTO AT
- SSE Produttore
- SE TERNA
- LIMITI COMUNALI



| | | |
|---|---|---|
| <p>Are Non Idonee</p> <ul style="list-style-type: none"> Aree Protette Nazionali-Regionali Riserva Statale Parco Nazionale Parco Naturale Regionale Riserva Naturale Regionale Orientata Area Naturale Marina Protetta Riserva Naturale Marina <p>Altre Aree</p> <ul style="list-style-type: none"> Sistema di naturalità principale secondario Commissioni fluviali-residuali corso d'acqua episodico Aree tampone Nuclei naturali isolati <p>Ulteriori siti</p> <ul style="list-style-type: none"> Area Pedemurgiana - Fossa Bradanica Area fraapposta tra SIC-ZPS-IDA nei territori di Laterza e Castellaneta Area ricadente nell'agro di Chiusi <p>Aree Tutate per legge (art. 142 D.Lgs.42/94)</p> <ul style="list-style-type: none"> Territori costieri fino a 300 m. Territori contigui ai laghi fino a 300 m. Fiumi Torreni e corsi d'acqua fino a 150 m. <p> Immobili e aree dichiarate di notevole interesse pubblico (art. 136 D.Lgs.42/04)</p> | <ul style="list-style-type: none"> Boschi con buffer di 100 m. Zone archeologiche con buffer di 100 m. Tratturi con buffer di 100 m. <p>P.A.L.</p> <p>Puglia</p> <ul style="list-style-type: none"> Pericolosità idraulica MP AP <p>Pericolosità geomorfologica</p> <ul style="list-style-type: none"> PG2 PG3 <p>Rischio</p> <ul style="list-style-type: none"> R3 R4 <p>Fortore</p> <ul style="list-style-type: none"> Pericolosità idraulica P12 P13 <p>Rischio idraulico</p> <ul style="list-style-type: none"> RI1 RI2 RI3 RI4 <p>Fascia di riassetto fluviale</p> <ul style="list-style-type: none"> | <p>Bradano</p> <ul style="list-style-type: none"> Fasce di Pertinenza Fluviale Tempo di ritorno 30 anni Tempo di ritorno 200 anni Tempo di ritorno 500 anni <p>Rischio idrogeologico e pericolosità</p> <ul style="list-style-type: none"> ASV P R1 R2 R3 R4 <p>R.U.T.T.p.</p> <ul style="list-style-type: none"> Ats A Ats B <p>Coni Vissali</p> <ul style="list-style-type: none"> fino a 4 km Zone interne ai con (4 Km) fino a 6 km Zone interne ai con (6 Km) fino a 10 km Zone interne ai con (10 Km) |
|---|---|---|

SCALA 1:35.000

PROGETTO DEFINITIVO PER LA REALIZZAZIONE DI UN IMPIANTO FOTOVOLTAICO CON POTENZA NOMINALE PARI A 19.670,70 KWp E DI UN IMPIANTO DI PRODUZIONE DI IDROGENO DA REALIZZARE NEL COMUNE DI STATTE (TA)

STUDIO DI IMPATTO AMBIENTALE
Quadro di Riferimento Programmatico - Allegati Grafici
REGIONE PUGLIA R.R.24/2010 Aree non idonee all'installazione di F.E.R.

TAV 14

LEGENDA

- AREA IMPIANTO
- CAVIDOTTO MT
- CAVIDOTTO AT
- SSE Produttore
- SE TERNA
- LIMITI COMUNALI

IMPIANTI ESISTENTI

- PV ESISTENTI A SUOLO
- PV ESISTENTI SU TETTO

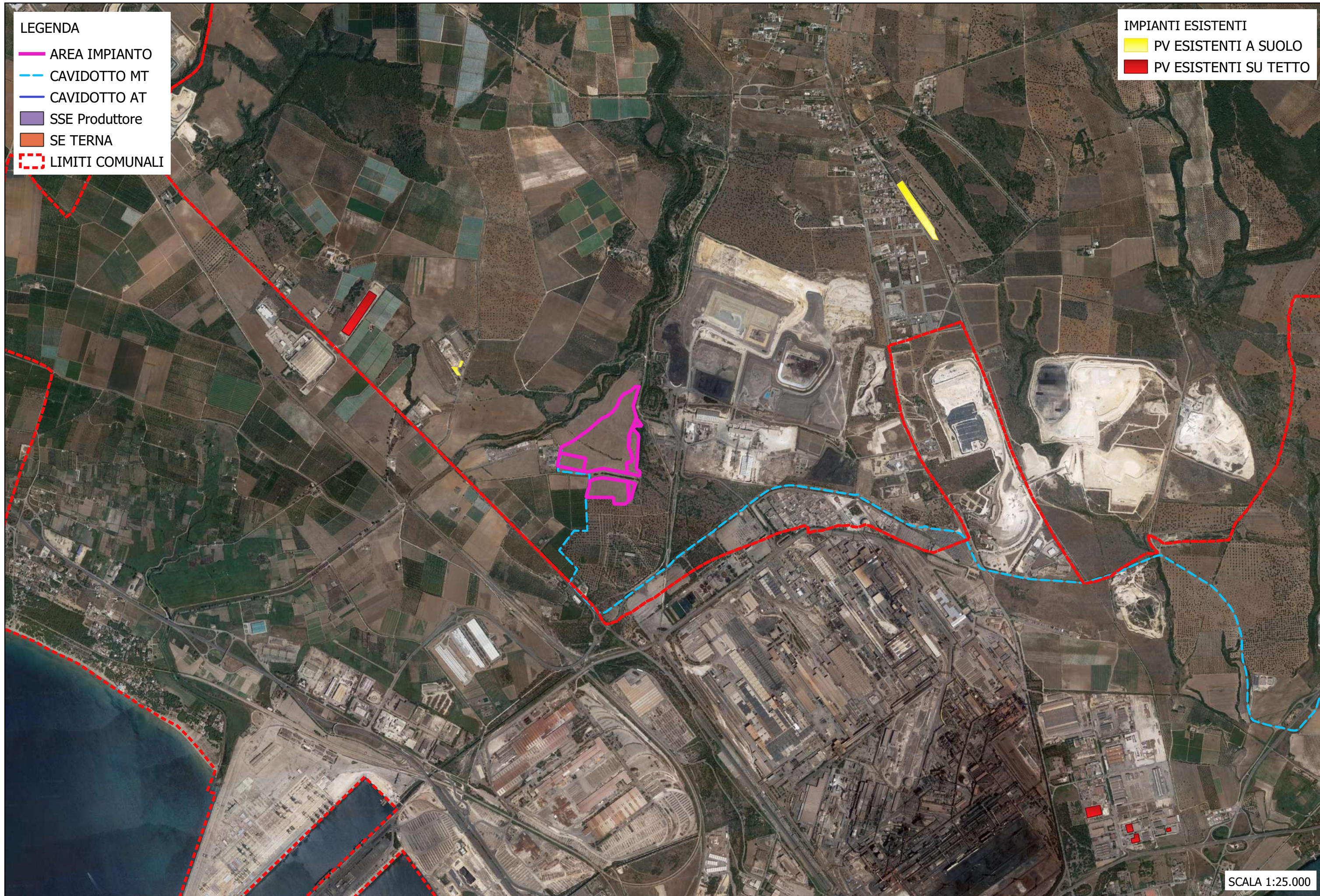

SCALA 1:25.000

PROGETTO DEFINITIVO PER LA REALIZZAZIONE DI UN IMPIANTO FOTOVOLTAICO CON POTENZA NOMINALE PARI A 19.670,70 KWp E DI UN IMPIANTO DI PRODUZIONE DI IDROGENO DA REALIZZARE NEL COMUNE DI STATTE (TA)

STUDIO DI IMPATTO AMBIENTALE
Quadro di Riferimento Programmatico - Allegati Grafici
REGIONE PUGLIA R.R.24/2010 Aree non idonee all'installazione di F.E.R.

TAV 15