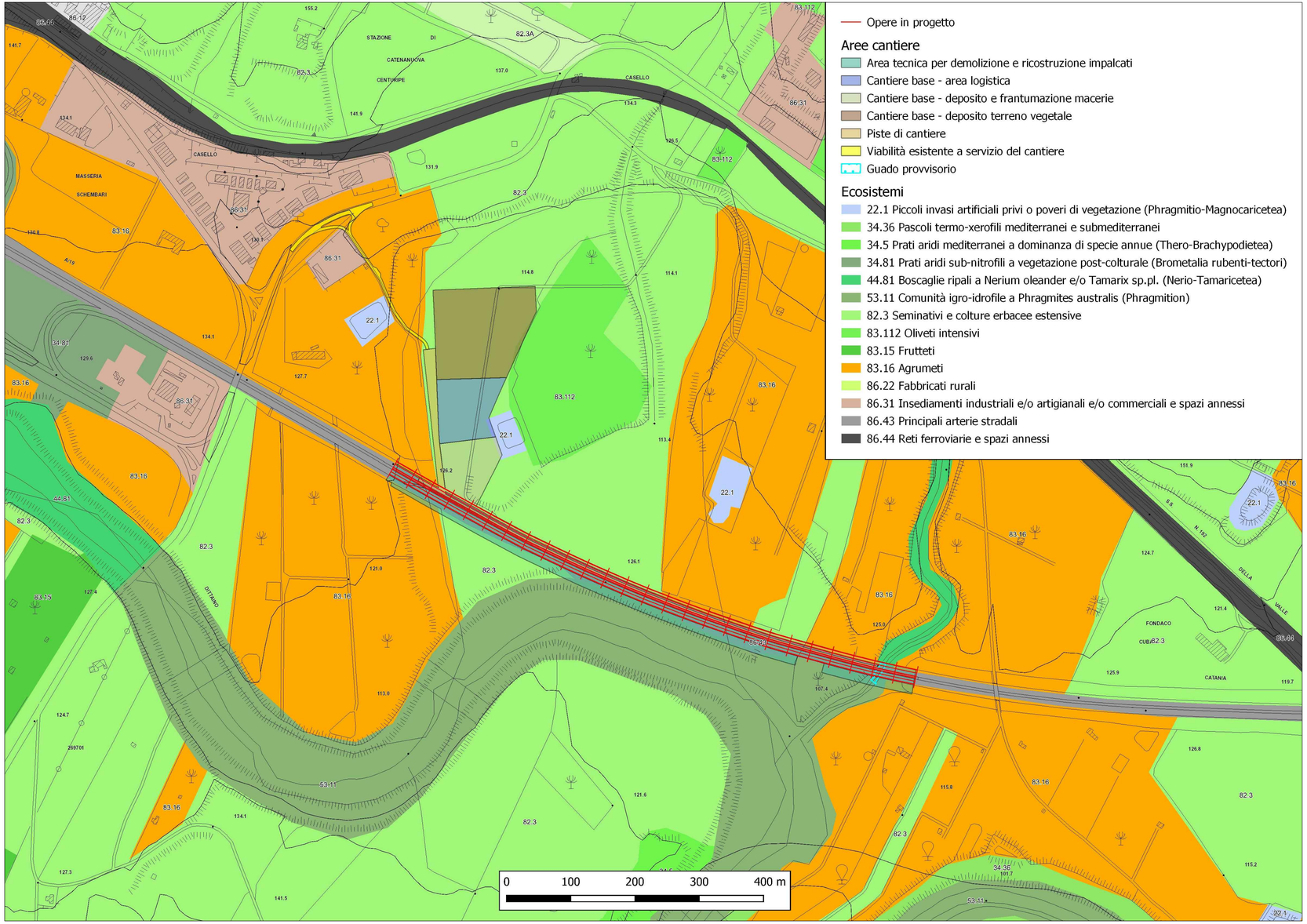

anas
GRUPPO FS ITALIANE

Struttura Territoriale Sicilia

Area Gestione Rete Autostrade

Autostrada A19 "Palermo - Catania"
Lavori di risanamento strutturale del viadotto Alfio,
sito al km 157+600
Carreggiata in direzione Catania

PROGETTO ESECUTIVO

COD. UP7455

PROGETTAZIONE: ATI VIA - NET - PUCCINELLI

PROGETTISTA E RESPONSABILE DELL'INTEGRAZIONE DELLE PRESTAZIONI SPECIALISTICHE:
Dott. Ing. Giovanni Piazza (Ord. Ing. Prov. Roma 27296)

GEOLOGO:
Dott. Geol. Maurizio Lanzini (Ord. dei Geologi del Lazio 385)

COORDINATORE SICUREZZA IN FASE DI PROGETTAZIONE:
Dott. Ing. Matteo Di Girolamo (Ord. Ing. Prov. Roma 15138)

STUDI AMBIENTALI:
VAMIRGEOIND
Dott. Geol. Gualtiero Bellomo
Dott.ssa Maria Antonietta Marino

Firmato digitalmente da:
MARINO MARIA ANTONIETTA
Firmato il 15/03/2023 12:44
Serial: [illegible]
Valido dal 08/06/2020 al 08/06/2023
ArubaPEC S.p.A. NG CA 3

VISTO: IL RESPONSABILE DEL PROCEDIMENTO:
Dott. Ing. Carlo Piraino

GRUPPO DI PROGETTAZIONE
MANDATARIA:
ViA INGEGNERIA

MANDANTI:
NET ENGINEERING
STUDIO TECNICO ING. PUCCINELLI
www.puccinelli.webs.com

ELABORATI GENERALI

AMBIENTE

CARTA DEGLI ECOSISTEMI

CODICE PROGETTO			NOME FILE	REVISIONE	SCALA:
PROGETTO	LIV. PROG.	ANNO	T00EG00AMBCT01_A		
SIMSUP00241	E	22	CODICE ELAB. T00EG00AMBCT01	A	1:5000

REV.	DESCRIZIONE	DATA	REDATTO	VERIFICATO	APPROVATO
D	-	-	-	-	-
C	-	-	-	-	-
B	-	-	-	-	-
A	EMISSIONE	FEB. 2023	G.BELLOMO	VAMIRGEOIND	G.PIAZZA