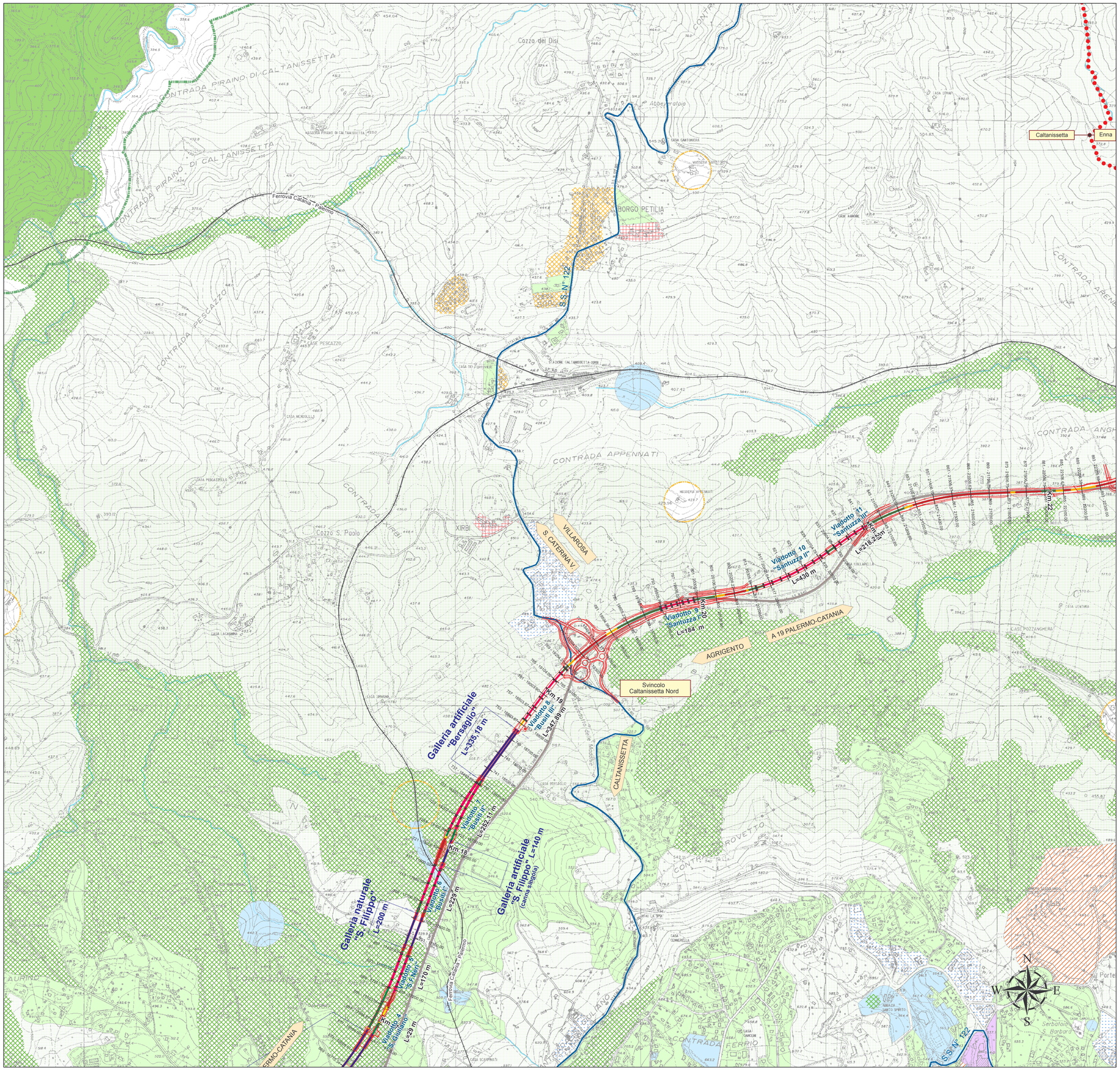

Legenda

Mosaico P.R.G.

- Area di interesse archeologico
- Beni culturali isolati
- Zona A Centro storico
- Zona B Area totalmente o parzialmente edificata
- ZONA C
- Area di espansione urbana
- Area residenziale turistica
- ZONA D
- Area per attività industriali
- Area per attività artigianali
- Zona ASI
- ZONA E
- Area Agricola
- Zona E2-1 Area di verde agricolo speciale
- Area boschiva
- ZONA F
- Area per attrezzature ed impianti di interesse generale
- Area per l'istruzione superiore
- Area per attrezzature sportive e ricreative
- Area per att. ass. soc. san.
- ZONA S
- Area dei servizi e delle attrezzature di uso pubblico
- Area attrezzata per il verde pubblico
- ZONA V
- Fascia di rispetto delle colture e-o di rimboschimento
- Fascia di rispetto degli impianti tecnologici
- Fascia di rispetto dei cimiteri
- Aree sottoposte a vincolo di inedificabilità

Tracciati

- S.S. 640 esistente
- Tracciato in progetto
- Ferrovie
- Strade Provinciali
- Strade Statali
- Autostrada

Andamento altimetrico del tracciato in progetto

- galleria
- mezza costa
- rilevato
- trincea
- viadotto
- Confini comunali
- Confini provinciali

QUADRO D'UNIONE:

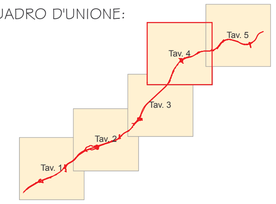

ANAS S.p.A.
Direzione Centrale Programmazione Progettazione

CORRIDOIO PLURIMODALE TIRRENICO-NORD EUROPA

ITINERARIO AGRIGENTO -CALTANISSETTA-A19

S.S. N° 640 "DI PORTO EMPEDOCLE"

AMMODERNAMENTO E ADEGUAMENTO ALLA CAT. B DEL D.M. 5.11.2001
Dal km 44+000 allo svincolo con l'A19

PROGETTO DEFINITIVO

GRUPPO DI PROGETTAZIONE

ATI:
TECHNITAL s.p.a. (mandataria)
S.I.S. Studio di Ingegneria Stradale s.r.l.
DELTA Ingegneria s.r.l.
INFRATEC s.r.l Consulting Engineering
PROGIN s.p.a.

I RESPONSABILI DI PROGETTO

Dott. Ing. M. Raccosta
Ordine Ing. Verona n° A1665
Prof. Ing. A. Bevilacqua
Ordine Ing. Palermo n° 4058
Dott. Ing. M. Carlino
Ordine Ing. Agrigento n° A628
Dott. Ing. N. Troccoli
Ordine Ing. Potenza n° 836
Dott. Ing. S. Esposito
Ordine Ing. Roma n° 20637

INTEGRAZIONI PRESTAZIONI SPECIALISTICHE

Dott. Ing. M. Raccosta

VISTO:IL RESPONSABILE DEL PROCEDIMENTO
Dott. Ing. Massimiliano Fidenzi

VISTO:IL RESPONSABILE DEL SERVIZIO PROGETTAZIONE
Dott. Ing. Antonio Valente

DATA

PROTOCOLLO

INQUADRAMENTO DELL'INTERVENTO

Corografia generale

CODICE PROGETTO	NOME FILE	REVISIONE	FOGLIO	SCALA:
L0407B D 0501	EG01_GEN_C004.MXD CODICE ELAB. T01EG01GENC004	B	04 DI 05	1:10.000

REV.	DESCRIZIONE	DATA	VERIFICATO RESP. TECNICO	CONTROLLATO RESP. DITINERARIO	APPROVATO RESP. DI SETTORE
D					
C					
B	REVISIONE a seguito istruttoria ANAS 19/03/07	Aprile 2007	F. Arciuli	F. Arciuli	C. Marro
A	EMISSIONE	Ottobre 2006	F. Arciuli	F. Arciuli	C. Marro