

Regione
Puglia



Provincia
Brindisi



COMUNE DI BRINDISI



**PROGETTO DEFINITIVO PER LA REALIZZAZIONE IN AREE SIN DI UN
IMPIANTO FOTOVOLTAICO E RELATIVE OPERE DI CONNESSIONE
ALLA R.T.N.**

**ALLEGATI GRAFICI ALLA
RELAZIONE PAESAGGISTICA**

ELABORATO

AM_05

PROPONENTE:



METKA EGN Apulia S.r.l.

Sede Legale Piazza Fontana n. 6

20122 Milano (MI)

metkaegnapuliasrl@legalmail.it

PROGETTO:



Via Caduti di Nassirya, 55

70124 Bari (Italy)

pec: atechsrl@legalmail.it

Direttore Tecnico: Ing. *Orazio Tricofico*



EM./REV.	DATA	REDATTO	VERIFICATO	APPROVATO	DESCRIZIONE
0	NOV 2022	B.B.	A.A. - O.T.	A.A. - O.T.	Progetto definitivo

LEGENDA

- AREA_IMPIANTO
- CAVIDOTTO INTERNO
- CAVIDOTTO MT
- SOTTOSTAZIONE UTENTE
- EDIFICIO 36 kV
- AMPLIAMENTO SE TERNA
- - - LIMITI COMUNALI

COMUNE DI
BRINDISI

Ambiti Paesaggistici PPTR

- Alta Murgia
- Arco Jonico Tarantino
- Gargano
- La campagna brindisina
- La Puglia centrale
- Monti Dauni
- Murgia dei trulli
- Ofanto
- Salento delle Serre
- Tavoliere
- Tavoliere Salentino

SCALA 1:30.000

LEGENDA

- AREA_IMPIANTO
- CAVIDOTTO INTERNO
- CAVIDOTTO MT
- SOTTOSTAZIONE UTENTE
- EDIFICIO 36 kV
- AMPLIAMENTO SE TERNA
- LIMITI COMUNALI

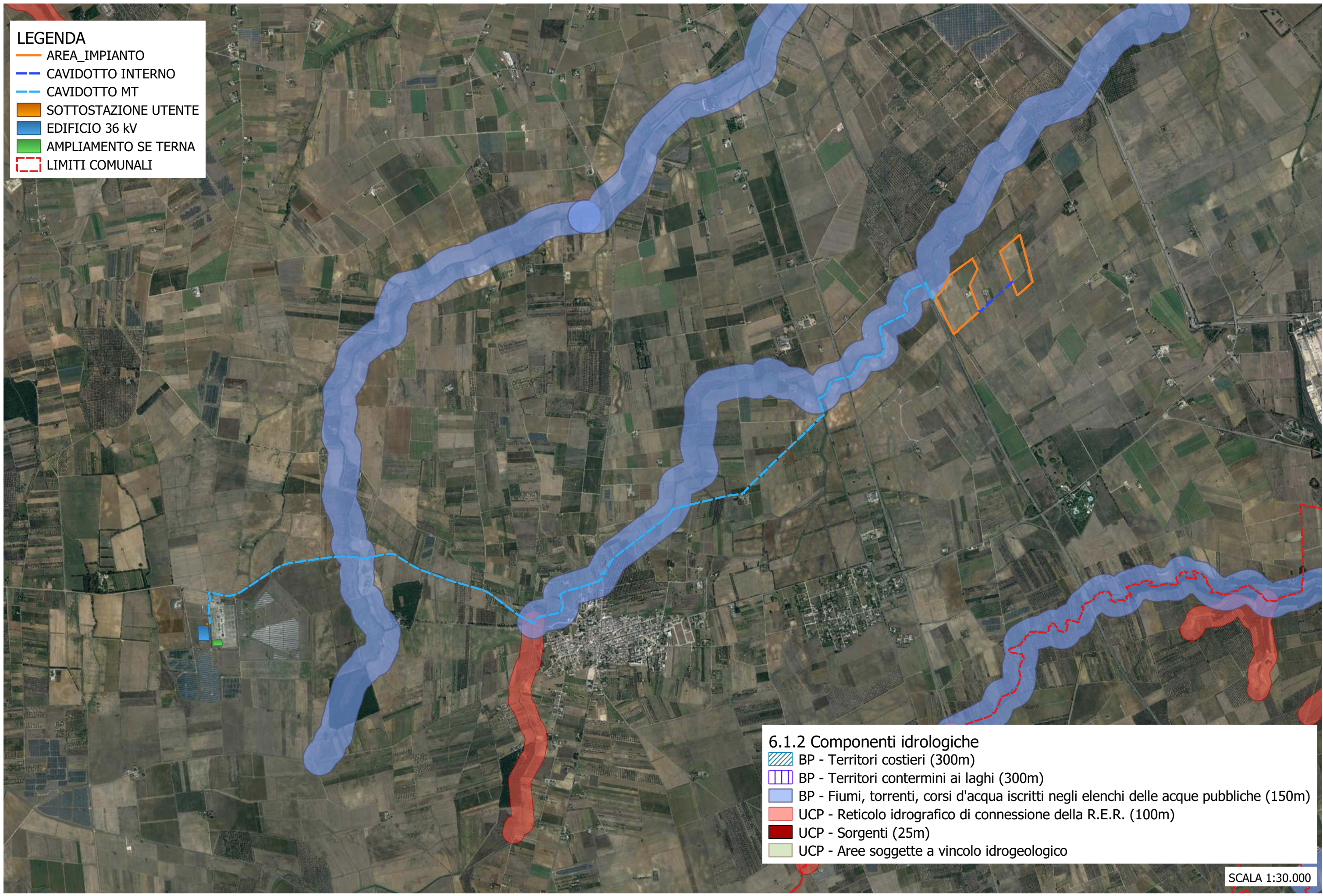

6.1.2 Componenti idrologiche

- BP - Territori costieri (300m)
- BP - Territori contermini ai laghi (300m)
- BP - Fiumi, torrenti, corsi d'acqua iscritti negli elenchi delle acque pubbliche (150m)
- UCP - Reticolo idrografico di connessione della R.E.R. (100m)
- UCP - Sorgenti (25m)
- UCP - Aree soggette a vincolo idrogeologico

SCALA 1:30.000

LEGENDA

- AREA_IMPIANTO
- CAVIDOTTO INTERNO
- - - CAVIDOTTO MT
- SOTTOSTAZIONE UTENTE
- EDIFICIO 36 kV
- AMPLIAMENTO SE TERNA
- - - LIMITI COMUNALI

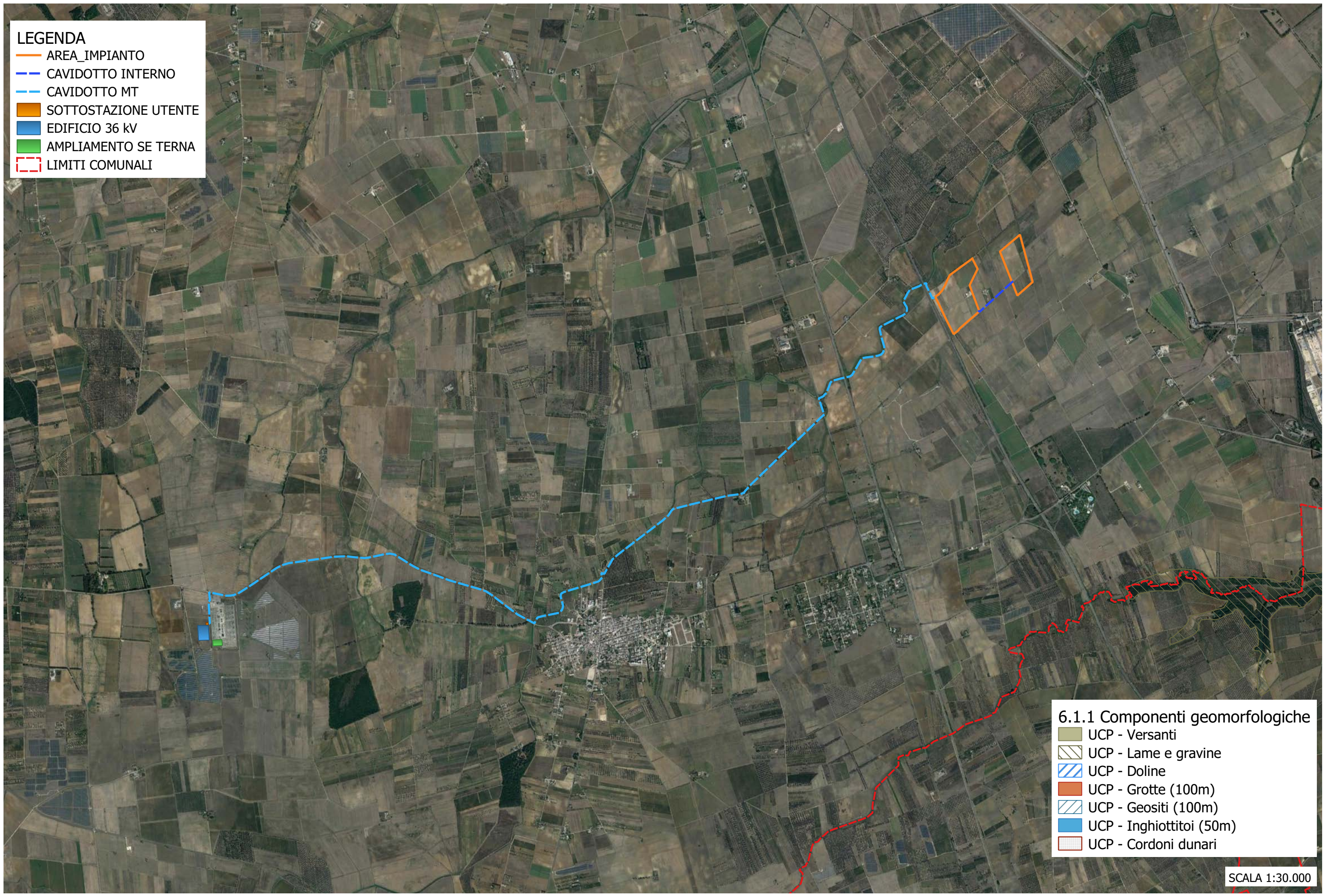

6.1.1 Componenti geomorfologiche

- UCP - Versanti
- ▨ UCP - Lame e gravine
- ▨ UCP - Doline
- UCP - Grotte (100m)
- ▨ UCP - Geositi (100m)
- UCP - Inghiottitoi (50m)
- ▨ UCP - Cordonii dunari

SCALA 1:30.000

LEGENDA

- AREA_IMPIANTO
- CAVIDOTTO INTERNO
- CAVIDOTTO MT
- SOTTOSTAZIONE UTENTE
- EDIFICIO 36 kV
- AMPLIAMENTO SE TERNA
- LIMITI COMUNALI

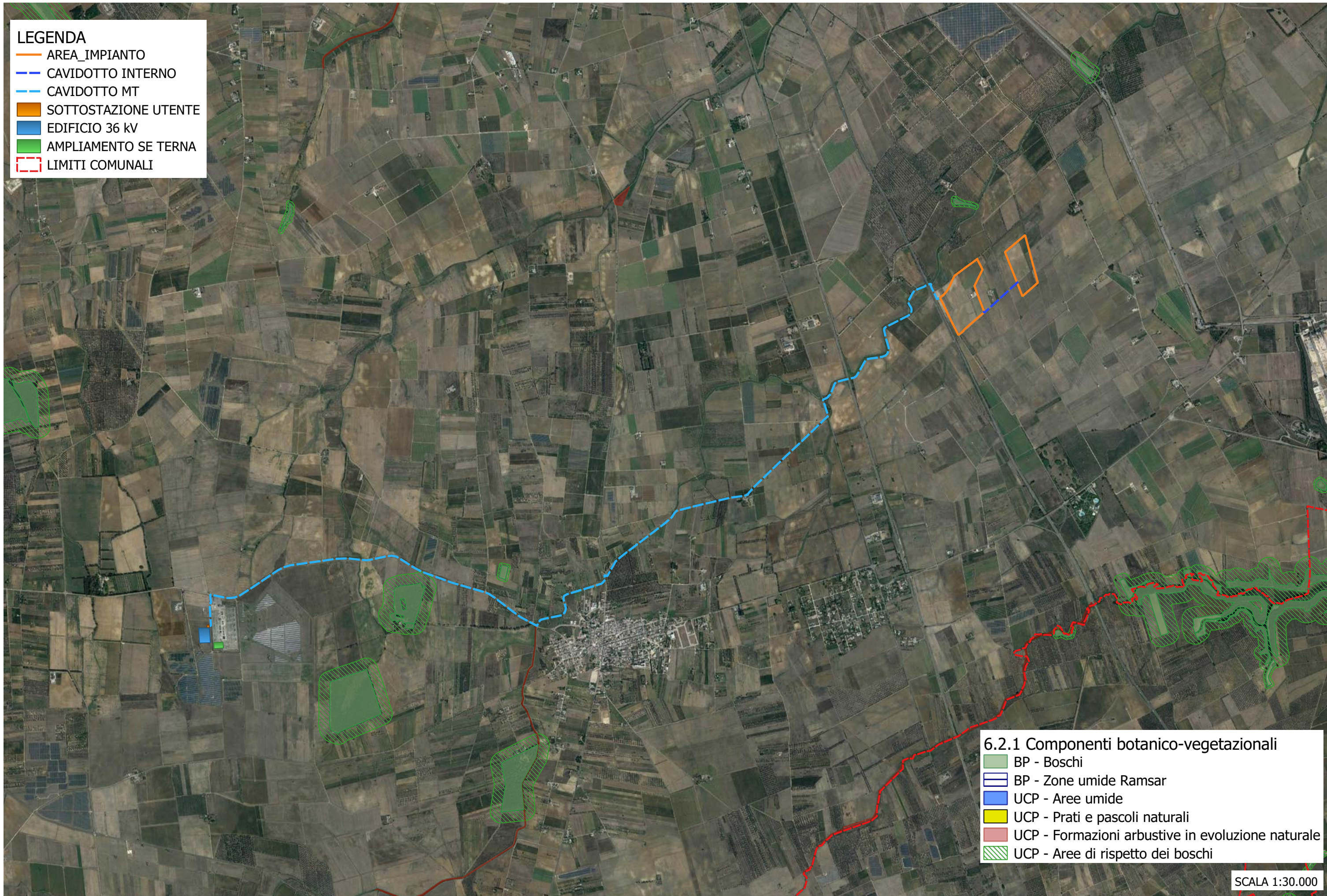

6.2.1 Componenti botanico-vegetazionali

- BP - Boschi
- BP - Zone umide Ramsar
- UCP - Aree umide
- UCP - Prati e pascoli naturali
- UCP - Formazioni arbustive in evoluzione naturale
- UCP - Aree di rispetto dei boschi

SCALA 1:30.000

6.2.2 Componenti delle aree protette e dei siti naturalistici

BP - Parchi e riserve

- Area Naturale Marina Protetta
- Parco Naturale Regionale
- Parco Nazionale
- Riserva Naturale Marina
- Riserva Naturale Regionale Orientata
- Riserva Naturale Statale
- Riserva Naturale Statale Biogenetica
- Riserva Naturale Statale di Popolamento Animale
- Riserva Naturale Statale Integrale
- Riserva Naturale Statale Integrale e Biogenetica
- Riserva Naturale Statale Orientata e Biogenetica

UCP - Siti di rilevanza naturalistica

- ZSC
- ZSC MARE
- ZPS_ZSC
- ZPS_ZSC MARE
- ZPS
- ZPS MARE
- UCP - Aree di rispetto dei parchi e delle riserve regionali (100m)

LEGENDA

- AREA_IMPIANTO
- CAVIDOTTO INTERNO
- CAVIDOTTO MT
- SOTTOSTAZIONE UTENTE
- EDIFICIO 36 kV
- AMPLIAMENTO SE TERNA
- LIMITI COMUNALI

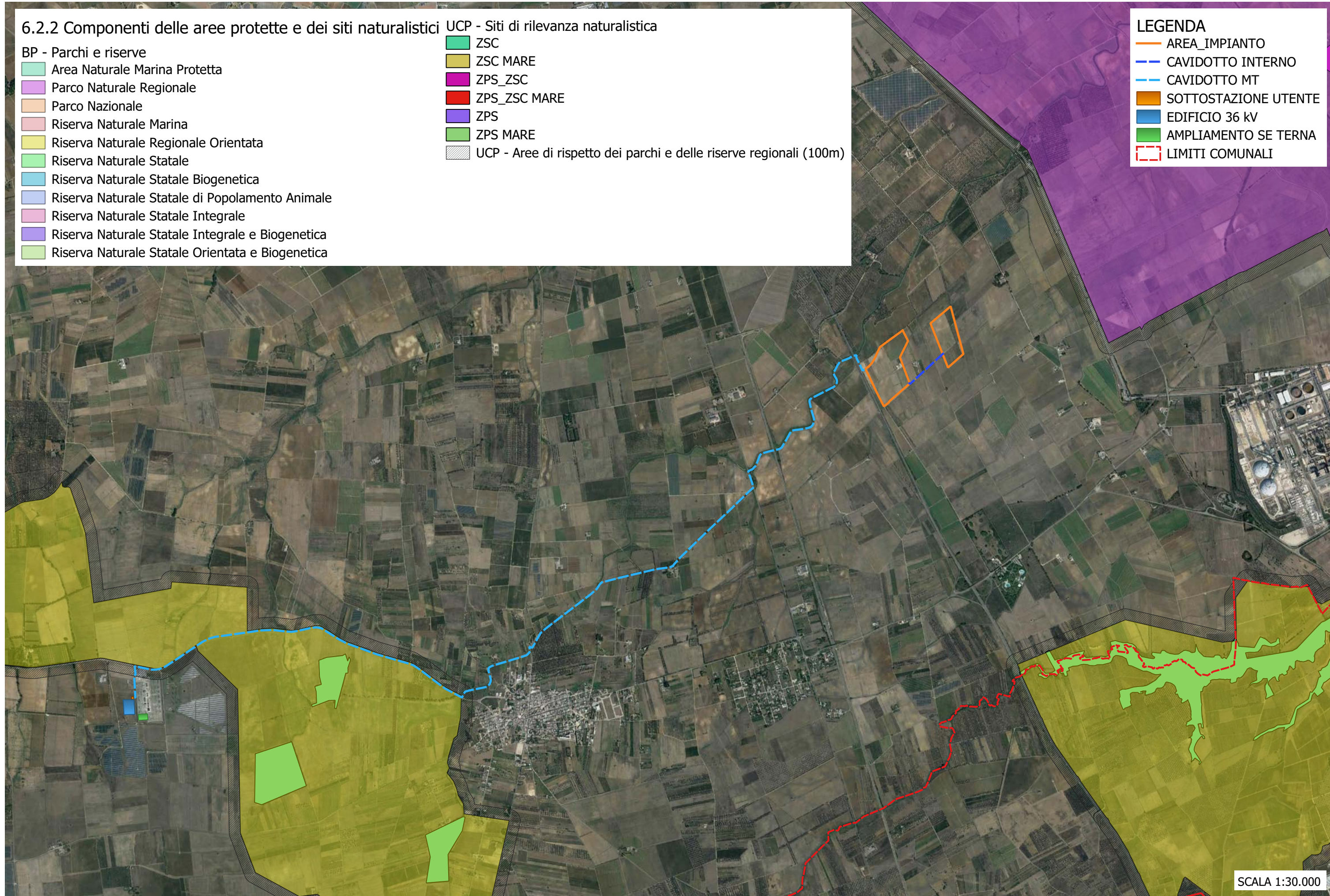

SCALA 1:30.000

LEGENDA

- AREA_IMPIANTO
- CAVIDOTTO INTERNO
- CAVIDOTTO MT
- SOTTOSTAZIONE UTENTE
- EDIFICIO 36 kV
- AMPLIAMENTO SE TERNA
- LIMITI COMUNALI



6.3.1 Componenti culturali e insediative

- BP - Immobili e aree di notevole interesse pubblico
- BP - Zone gravate da usi civici
- BP - Zone gravate da usi civici (validate)
- BP - Zone di interesse archeologico
- UCP - Città Consolidata
- UCP - Testimonianza della stratificazione insediativa
- segnalazioni architettoniche e segnalazioni archeologiche
- aree appartenenti alla rete dei tratturi
- aree a rischio archeologico
- UCP - Area di rispetto delle componenti culturali e insediative (100m - 30m)
- rete tratturi
- siti storico culturali
- zone di interesse archeologico
- UCP - Paesaggi rurali

SCALA 1:30.000

LEGENDA

- AREA_IMPIANTO
- - - CAVIDOTTO INTERNO
- - - CAVIDOTTO MT
- ▭ SOTTOSTAZIONE UTENTE
- ▭ EDIFICIO 36 kV
- ▭ AMPLIAMENTO SE TERNA
- - - LIMITI COMUNALI

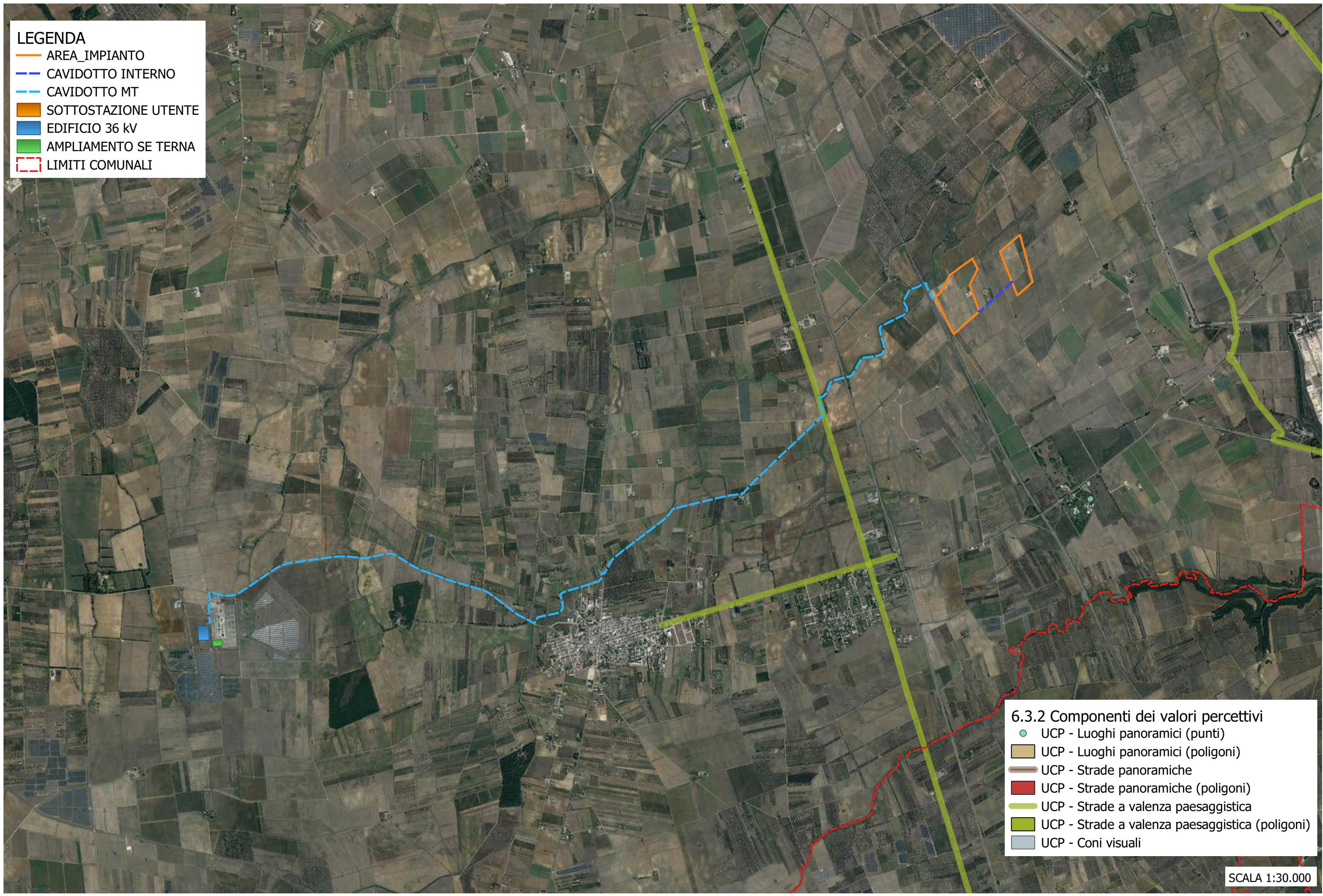

- 6.3.2 Componenti dei valori percettivi**
- UCP - Luoghi panoramici (punti)
 - ▭ UCP - Luoghi panoramici (poligoni)
 - UCP - Strade panoramiche
 - ▭ UCP - Strade panoramiche (poligoni)
 - UCP - Strade a valenza paesaggistica
 - ▭ UCP - Strade a valenza paesaggistica (poligoni)
 - ▭ UCP - Coni visuali

SCALA 1:30.000

LEGENDA

- AREA_IMPIANTO
- CAVIDOTTO INTERNO
- CAVIDOTTO MT
- LIMITI COMUNALI

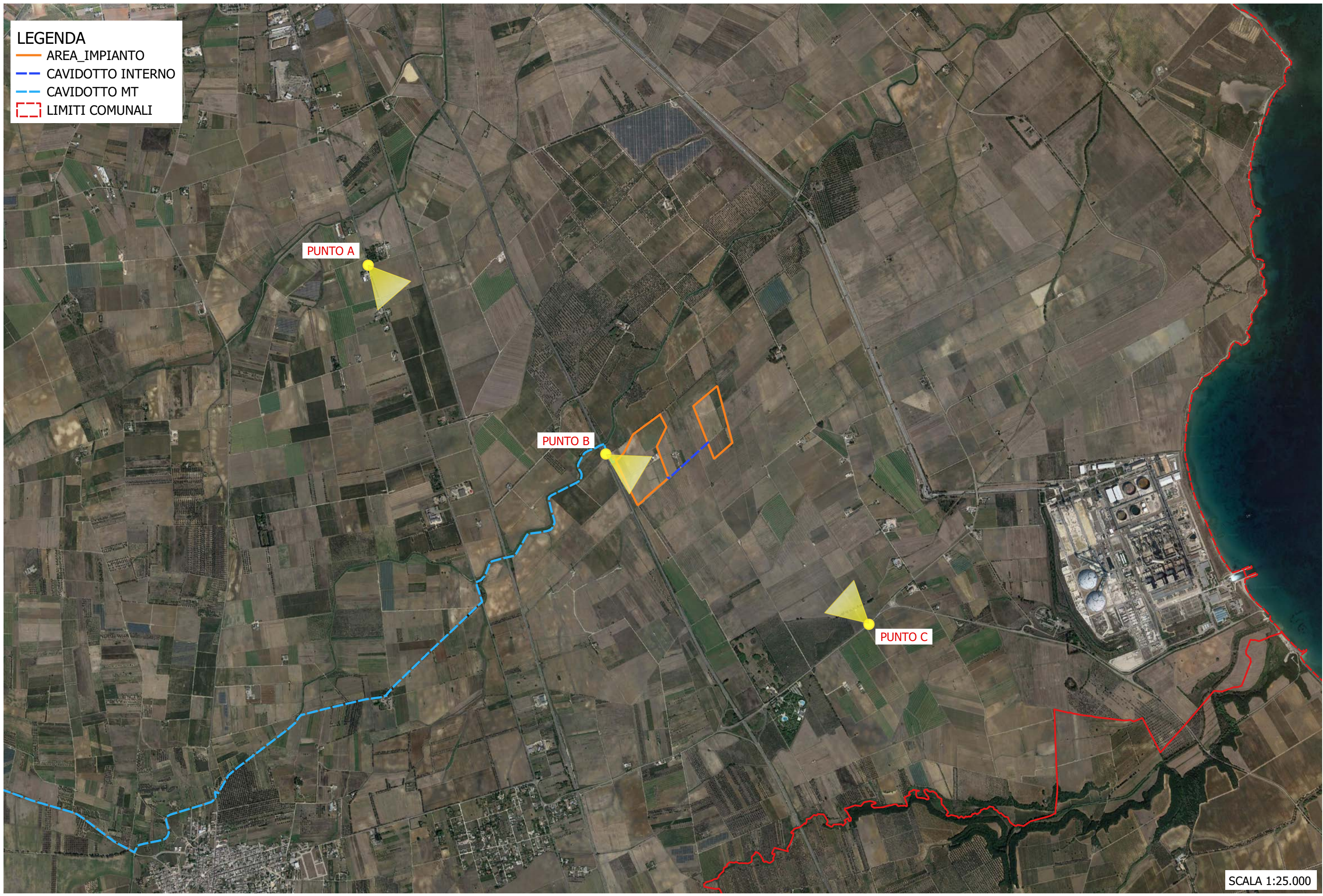

SCALA 1:25.000

PROGETTO DEFINITIVO PER LA REALIZZAZIONE IN AREA SIN DI UN IMPIANTO FOTOVOLTAICO E RELATIVE OPERE DI CONNESSIONE ALLA RTN DA REALIZZARE NEL COMUNE DI BRINDISI (BR)

Allegati Grafici
Aree contermini impatti cumulativi

TAV 08

PUNTO A - SS16 Ante operam



PUNTO A - SS 16 Post operam



PUNTO B - SS613 Ante operam



PUNTO B - SS613 Post operam



PUNTO C - SP88 Ante operam



PUNTO C - SP88 Post operam

