

Spett.le
**SOPRINTENDENZA Archeologica,
Belle Arti e Paesaggio delle Marche**
Piazza del Senato, 15 - 60100
ANCONA (AN)

PEC: sabap-an-pu@pec.cultura.gov.it

Fornovo di Taro, 13/01/2023
Prot. N° GP01-2023U0009 - FO MC sb

Riferimento: Concessione Mineraria: "*SANTA MARIA NUOVA*"
Progetto: "*Messa in produzione pzo S. MARIA NUOVA 3DirA*"

Oggetto: Comunicazione di Data Inizio Lavori Civili

Riepilogo Autorizzazioni attinenti:

Autoriz. MINISTERO AMBIENTE: Protocollo n° 137 del 5.4.2018

Autoriz. MIN. BENI ARCH. E PAES.: Protocollo n° DG/BEAP/14430/2017 del 16.5.2017

In attinenza all'iter autorizzativo sopra riportato, si comunica la seguente data:

✓ **1 febbraio 2023 → Data prevista per Inizio Lavori Civili (Attività di Scavo).**

L'invio dell'informativa suddetta era indicata all'interno del Decreto di Compatibilità Ambientale del MINISTERO DELL'AMBIENTE (Prot. 137 del 5.4.2018), come prescrizione B1 da presentarsi al Ministero dei Beni e delle attività Culturali e del Turismo - Soprintendenza Archeologica, Belle Arti e Paesaggio delle Marche - Ancona in fase "Ante operam" ovvero precedente alla cantierizzazione.

Per indicazioni sul cantiere e sul personale che Vi dovrà eventualmente accompagnare all'interno di esso, siete invitati a contattare il servizio ATI nella persona del tecnico Sig. Stefano Biolzi [REDACTED]

Nel frattempo, al fine di agevolare il sopralluogo, si allega il documento di Ubicazione Area + le Regole di Accesso Visitatori.

Distinti saluti

Gas Plus Italiana S.r.l.
Il Responsabile Area Tecnica ed Ingegneria
ing. Massimo Capelletti

Allegati:

- Progetto M.P. S.MARIA NUOVA 3DA: UBICAZIONE AREA POZZO + REGOLE DI ACCESSO VISITATORI
[Doc.: (MPSMN3DA)_UbiAre+RegAccV_R0]



SOCIETA': GAS PLUS ITALIANA SH	COMMESSA	UNITA': ATI
LOCALITA'/ COMUNE: -- / Santa Maria Nuova (Ancona-AN)	BOC N. IMP/SM/DA/Ub/Reg+RegAcc/V	
PROGETTO / IMPIANTO: Messa in Produzione pozo S. MARIA NUOVA 3DA / --	Fg. 1 di 6	Rev. 0

Progetto di Riferimento:
**Messa in Produzione
pozzo "SANTA MARIA NUOVA 3DA"**

OGGETTO
**"UBICAZIONE AREA POZZO
+
REGOLE DI ACCESSO VISITATORI"**

0	01/2023	Emissione			
Rev.	Data	Descrizione	REDATTO	DEFINIZIO	APPROVATO

	SOCIETA': GAS PLUS ITALIANA SH	COMMESSA:	UNITA': ATI
	LOCALITA' / COMUNE: --- / Santa Maria Nuova (Ancona-AN)	DOC. N. 10100-00-RE-00012	
	PROGETTO / IMPIANTO: Messa in Produzione pzo S. MARIA NUOVA SDA / ---	Fg. 2 di 6	Rev. 0
UBICAZIONE AREA + REGOLE ACCESSO VISITATORI			

INDICE

1	SCOPO	03
	1.1 <i>Ubicazione Geografica ed Amministrativa</i>	<i>03-04</i>
	1.2 <i>Dati generali relativi alla Concessione</i>	<i>05</i>
	1.3 <i>Regole comportamentali di accesso e permanenza del personale non operativo (VISITATORE)</i>	<i>06</i>

	SOCIETA': GAS PLUS ITALIANA Srl	COMMESSA	UNITA' ATI
	LOCALITA' / COMUNE: --- / Santa Maria Nuova (Ancona-AN)	DOC N. 101100-00-RE-00012	
	PROGETTO / IMPIANTO: Messa in Produzione pzo S. MARIA NUOVA 3DA / ---	Fg. 3 di 6	Rev. 0
UBICAZIONE AREA + REGOLE ACCESSO VISITATORI			

1 SCOPO

Scopo del presente **Documento** è quella di dare indicazioni ed informazioni su:

- ✓ **Ubicazione Area pozzo S. MARIA NUOVA 3DirA;**
- ✓ **Regole comportamentali di accesso e permanenza del personale non operativo (ovvero Visitatori, Funzionari di Enti e/o autorità amministrative, Tecnici progettisti esterni, ecc. ecc.).**

1.1 Ubicazione Geografica ed Amministrativa

L'area pozzo "Santa Maria Nuova 3DirA", appartiene alla Concessione di Coltivazione Idrocarburi "Santa Maria Nuova" ed è ubicata nel Comune di S. Maria Nuova (Ancona - AN), ad una distanza di circa 1,2 km a Sud del capoluogo di comune Santa Maria Nuova.



Area pozzo S. MARIA NUOVA 3DirA rispetto al Centro abitato più vicino (foto aerea)

Essa si colloca a circa 700 m a Sud dell'abitato di Collina (una frazione di Santa Maria Nuova), in un territorio a prevalenza agricola con presenza di pochi insediamenti abitativi sparsi.

	SOCIETA': GAS PLUS ITALIANA Srl	COMMESSA	UNITA' ATI
	LOCALITA' / COMUNE: --- / Santa Maria Nuova (Ancona-AN)	DOC N. 101100-00-RE-00012	
	PROGETTO / IMPIANTO: Messa in Produzione pzo S. MARIA NUOVA 3DA / ---	Fg. 4 di 6	Rev. 0
UBICAZIONE AREA + REGOLE ACCESSO VISITATORI			

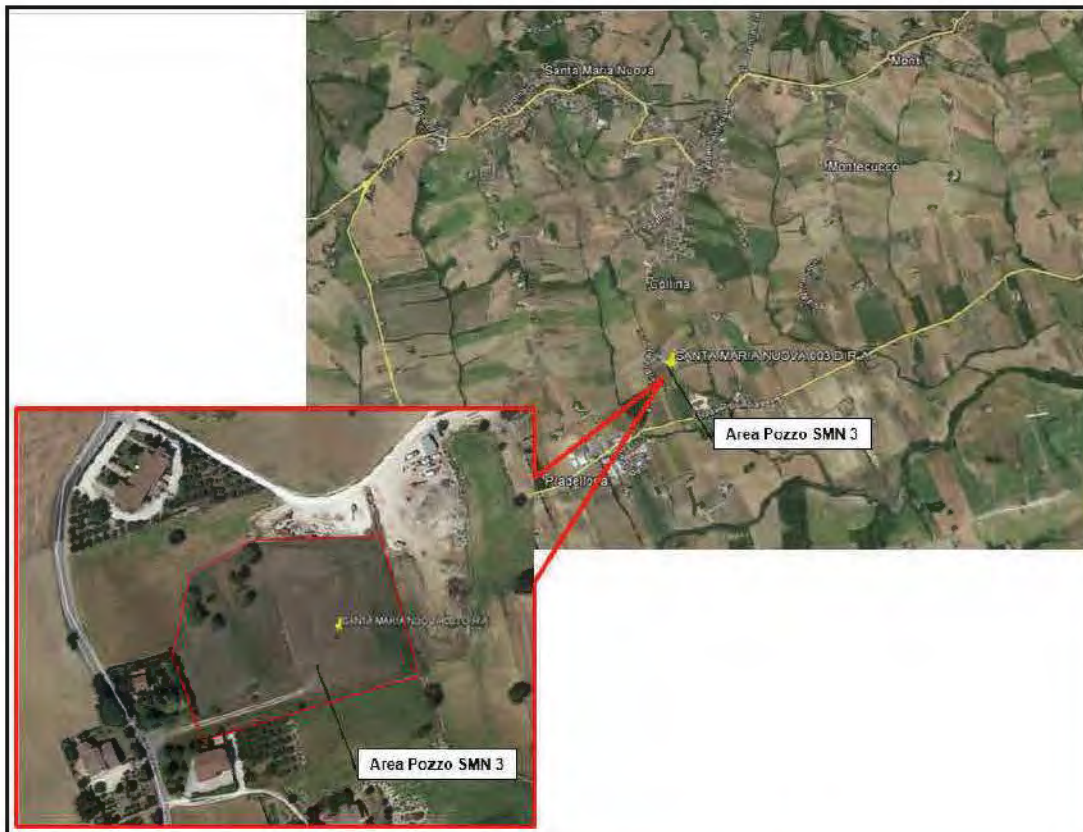

Area pozzo S. MARIA NUOVA 3DirA: Ubicazione territoriale (foto aerea)

Le coordinate geografiche della testa pozzo S. MARIA NUOVA 3DirA sono:

Geografiche Roma 40 (Monte Mario)

Latitudine:..... 43° 28' 31,96" Nord
Longitudine:..... 00° 52' 04,629" Est Monte Mario
Quota altimetrica piano campagna:..... 163,3 m sul livello del mare

L'accesso all'area pozzo avviene attraverso un cancello carrabile posizionato su Via Francescona.

L'area pozzo si estende per circa 12.090 m², ed è delimitata con recinzione costituita di rete metallica plastificata tesa su pali in ferro infissi in plinti di calcestruzzo e sovrastata da due ordini di filo spinato per un'altezza complessiva di 2,50 m.

Essa è dotata attualmente (situazione ANTE OPERAM) di 1 cancello carrabile costituito da cancello in ferro con serratura di sicurezza e da 1 cancello pedonale di fuga da utilizzarsi per l'evacuazione del personale in caso di emergenza.

Alla fine dei lavori di installazione impiantistica (situazione POST OPERAM), i cancelli pedonali di fuga saranno aumentati a 3 dislocati sul perimetro dell'area in opportune zone individuate sui documenti progettuali.

	SOCIETA': GAS PLUS ITALIANA Srl	COMMESSA	UNITA' ATI
	LOCALITA' / COMUNE: --- / Santa Maria Nuova (Ancona-AN)	DOC N. 101100-00-RE-00012	
	PROGETTO / IMPIANTO: Messa in Produzione pzo S. MARIA NUOVA 3DA / ---	Fg. 5 di 6	Rev. 0
UBICAZIONE AREA + REGOLE ACCESSO VISITATORI			

1.2 Dati generali relativi alla Concessione

L'area pozzo S. MARIA NUOVA 3DirA appartiene alla Concessione Statale di sfruttamento delle risorse minerarie denominata SANTA MARIA NUOVA, i cui ambiti ed il relativo Ente di competenza, è riassunto nello schema seguente:

Concessione:	SANTA MARIA NUOVA
Titolarità:	100% GAS PLUS ITALIANA Srl
Regione e Province:	MARCHE – Ancona (4,85 Km^q) MARCHE – Macerata (0,15 Km^q)
Ente di competenza:	MINISTERO DELLA TRANSIZIONE ECOLOGICA Direzione Generale Infrastrutture e Sicurezza (IS) Divisione VII - Sezione UNMIG dell'Italia Centrale Viale Boston, 25 – 00144 ROMA Telefono: (+39) 06 – 5993-2750 Telefax: (+39) 06 – 5993-2761 E-mail: unmig.roma@mise.gov.it PEC: unmig.roma@pec.mise.gov.it

Limiti Concessione tratto da Sito UNMIG:



	SOCIETÀ: GAS PLUS ITALIANA SH	COMMESSA	UNITÀ: ATI
	LOCALITÀ / COMUNE: --- / Santa Maria Nuova (Ancona-AN)	DOC. N. 1010000-RE-00012	
	PROGETTO / IMPIANTO: Messa in Produzione pozzo S. MARIA NUOVA 3DA / ---	Eg. 6 di 6	Rev. 0
UBICAZIONE AREA + REGOLE ACCESSO VISITATORI			

1.3 Regole comportamentali di accesso e permanenza del personale non operativo (VISITATORE)

Si fa presente che tutte le operazioni eseguibili entro l'area pozzo SANTA MARIA NUOVA 3DA/A, sono regolamentate dalle norme contenute in apposito documento denominato D.S.S.C. (Documento di Sicurezza e Salute Coordinato) predisposto dal Concessionario GPI e depositato presso l'Ente di competenza UNMIG-Roma.

Per quanto riguarda il **PERSONALE NON OPERATIVO (per comodità chiamato nel proseguo VISITATORE)**, ovvero non coinvolto nelle attività di costruzione, manutenzione, ed esercizio eseguibili all'interno dell'area pozzo, è consentito l'accesso e la permanenza a patto delle seguenti disposizioni:

- a) La presenza del VISITATORE deve essere motivata da valide ragioni attinenti l'attività mineraria (essere un Funzionario di un Ente autorizzativo; essere un Tecnico richiesto per valutazioni progettuali, ecc. ecc).
- b) La presenza del VISITATORE deve essere comunicata anticipatamente a GPI-Servizio ATI per i necessari accordi.
- c) Il riconoscimento del VISITATORE deve avvenire tramite presentazione di documenti identificativi (Carta di identità, o Patente o Passaporto) e tesserino di riconoscimento Ente o Ditta.
L'identificazione, con i documenti presentati e gli orari di entrata ed uscita, devono essere riportati dal Sorvegliante, su apposito registro Visitatori presente sull'area pozzo.
- d) Il VISITATORE dovrà firmare l'apposito registro Visitatori e sottostare alle indicazioni impartite dal Sorvegliante (tramite Briefing di Sicurezza e/o indicazioni successive nel corso della permanenza); Sorvegliante che accompagnerà sempre e comunque il Visitatore all'interno dell'area, compatibilmente alle operazioni in atto.
Pertanto non sono ammessi percorsi od attività del Visitatore non accompagnate e/o gestite e coordinate dal Sorvegliante.
Il Visitatore dovrà sottostare anche alle disposizioni di sicurezza indicate dalla cartellonistica presente sull'area pozzo ed all'interno di zone particolari.
- e) Il VISITATORE che vorrà accedere all'area, dovrà essere munito di:
- Dispositivi di Protezione Individuale DPI (Scarpe antinfortunistiche ed abbigliamento adeguato).
- f) Il VISITATORE che vorrà eseguire eventuali fotografie all'interno dell'area, dovrà essere autorizzato da GPI-Servizio ATI, e potrà eseguirle con apparecchiature antideflagranti (ovvero fornite di marcatura ATEX).

Mittente: sabap-an-pu@pec.cultura.gov.it

A: gasplusitaliana@legalmail.it

Data: 2023-03-06T13:22:01

Oggetto: MIC|MIC_SABAP-AN-PU_UO2|06/03/2023|0002377-P - Santa Maria Nuova_AN_Gas Plus Italiana srl_Concessione Mineraria: "Santa Maria Nuova" - Progetto: "Messa in produzione pozzo S. Maria Nuova 3DirA"_Richiesta di Verbale d'esecuzione saggi per possibile rischio archeologico#75186165#

Corpo:

Si trasmette come file allegato a questa e-mail il documento e gli eventuali allegati.

Registro: SABAP-AN-PU

Numero di protocollo: 2377

Data protocollazione: 06/03/2023

Segnatura: MIC|MIC_SABAP-AN-PU_UO2|06/03/2023|0002377-P

Allegati:

Carta_intestata_LETTERA_nord REV accesso atti santa maria nuova.pdf

Santa maria NUova 9 feb 2023.pdf



Ministero della cultura

DIREZIONE GENERALE ARCHEOLOGIA, BELLE ARTI E PAESAGGIO
SOPRINTENDENZA ARCHEOLOGIA, BELLE ARTI E PAESAGGIO
PER LE PROVINCE DI ANCONA E PESARO E URBINO

Ancona, 27/02/2023

Spett.le
Gas Plus Italiana srl con unico socio
c.a. Ing. Massimo Capelletti
gasplusitaliana@legalmail.it

Risposta al foglio del 10/02/2023 n. GP01-2023U0066
Prot. Sabap del 15/02/2023 n. 1605- A

Oggetto: SANTA MARIA NUOVA (AN). Concessione Mineraria: "Santa Maria Nuova" - Progetto: "Messa in produzione pozzo S. Maria Nuova 3DirA". Richiesta di Verbale d'esecuzione saggi per possibile rischio archeologico.

Proponente: Gas Plus Italiana srl.

Responsabile istruttoria: Ilaria Venanzoni.

Trasmissione autorizzazione accesso e contestuale copia degli Atti, L. 241/1990.

Con riferimento alla richiesta di copia della Relazione redatta dal dott. Mirco Pasquini, riguardante quanto esplicitato in oggetto, si allega alla presente quanto richiesto.

Si porgono distinti saluti.

Il Soprintendente
Arch. Cecilia Carlorosi

llaV
27/02/2023

Documento informatico firmato digitalmente ai sensi del D.Lgs. 7 marzo 2005, n. 82 e s.m.i. e norme collegate, il quale sostituisce il testo cartaceo e la firma autografa



SOPRINTENDENZA ARCHEOLOGIA, BELLE ARTI E PAESAGGIO
PER LE PROVINCE DI ANCONA E PESARO E URBINO
Piazza del Senato, 15 60121 Ancona - Tel. 0715029811 Fax 071206623
PEC: sabap-an-pu@pec.cultura.gov.it
PEO: sabap-an-pu@cultura.gov.it

Al Soprintendente

SEDE

Al Funzionario archeologo

Ilaria Venanzoni

SEDE

OGGETTO: Santa Maria Nuova (AN), Via Francescona, 57. *Concessione mineraria "SANTA MARIA NUOVA". Progetto: "Messa in produzione pzo S. MARIA NUOVA 3 DirA". Sopralluogo e saggi del 9 febbraio 2023*

Il sopralluogo e i saggi per la verifica della possibile presenza di resti di interesse archeologico o storico artistico nell'area di pozzo situata nella frazione Collina s. Santa Maria Nuova (AN), Via Francescona 57, sono stati fatti giovedì 9 febbraio alla presenza del tecnico della società Gas Plus sig. Stefano Biolzi.

Sul posto, dopo lo sbancamento necessario per regolarizzare la superficie, già interessata da precedenti lavori, sono stati eseguiti 3 saggi a trincea nelle 4 aree (dim. 3x3 circa) dove saranno gettate le fondazioni della nuova struttura. Sono state realizzate 3 trincee con benna liscia larga 80 cm, lunghe 3 m e profonde oltre i 70 cm, quota utile alla posa delle fondazioni. Tutte le trincee sono state scavate nella ghiaia stabilizzata gettata, in passato, per drenare la superficie (circa 50-60 cm di potenza) fino a toccare l'argilla nocciola chiazzata da quella grigia-azzurra.

Assenza di reperti o resti di strutture di valore storico-artistico

Si allegano alcune foto delle trincee

Ancona, 13 febbraio 2023

L'Assistente tecnico scientifico

Mirco Pasquini



Aree interessate dai lavori di scavo definite da linee verdi o bianche



Scavo sullo strato con riporto antropico di ghiaia



Argilla nocciola e grigia del fondo della trincea



Terra accumulata ai lati dell'area a seguito della decorticazione