

- Legenda:**
- Aerogeneratori
  - ▭ Sorvolo rotore
  - Elettoadotto interrato AT
  - Elettoadotto interrato MT
  - SE Sanluri
  - Piazzola di cantiere (occ temporanea)
  - Piazzola di esercizio
  - Nuova viabilità di accesso
  - Adeguamenti stradali temporanei per il cantiere
  - Viabilità esistente da adeguare
  - Area cantiere (occ temporanea)
  - Beni Paesaggistici Ex Art 143 PLG
  - Beni Paesaggistici Ex Art 143 PTS
  - Beni Paesaggistici Ex Art 136 142
  - Beni Identitari
  - Parco Ambientale Storico

Timbro  Realizzato da <b>Lemis</b> S.p.A. - C.A.P. 09100 Via S. Costantino 100 - 09100 Tel. 070/551111 - Fax 070/551112 www.lemis.it	Note di revisione	
	01 03/03/23 Revisione 1 LB VDA	00 31/07/22 Prima emissione SS VDA
Progetto <b>Parco eolico "Pizzo Boi"</b> <b>Selegas, Guamaggiore (SU)</b>	Titolo tavola <b>T.14 Inquadramento su Piano Paesaggistico Regionale -</b> <b>Aspetto socio culturale</b>	
Nome file 21056_Tavole GIS_Selegas.apx	Formato AI	Scala 1:107000
Note 2 1 0 5 6 3 L G P D T 0 1 4 9 0 1	Note di revisione 2 1 0 5 6 3 L G P D T 0 1 4 9 0 1	

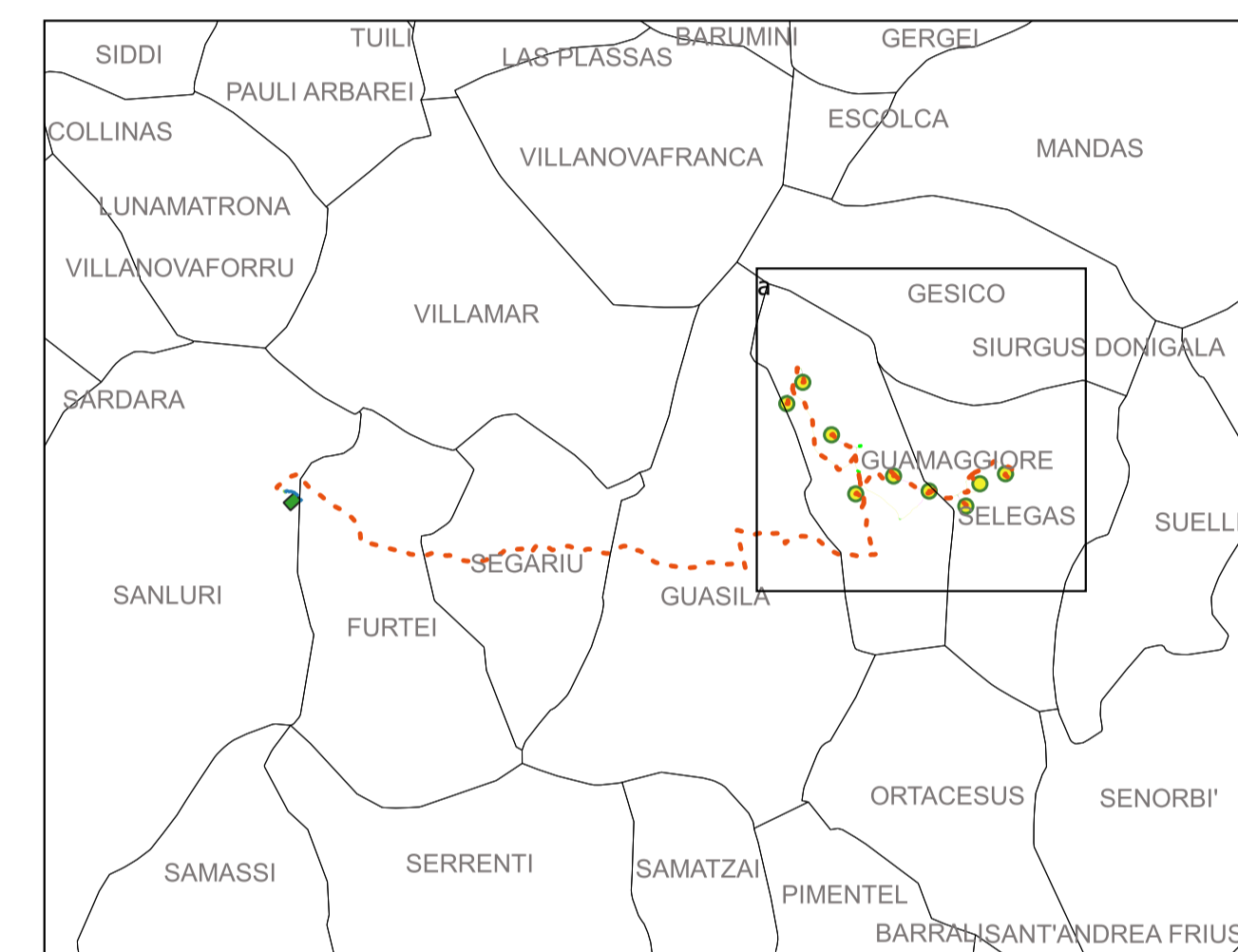
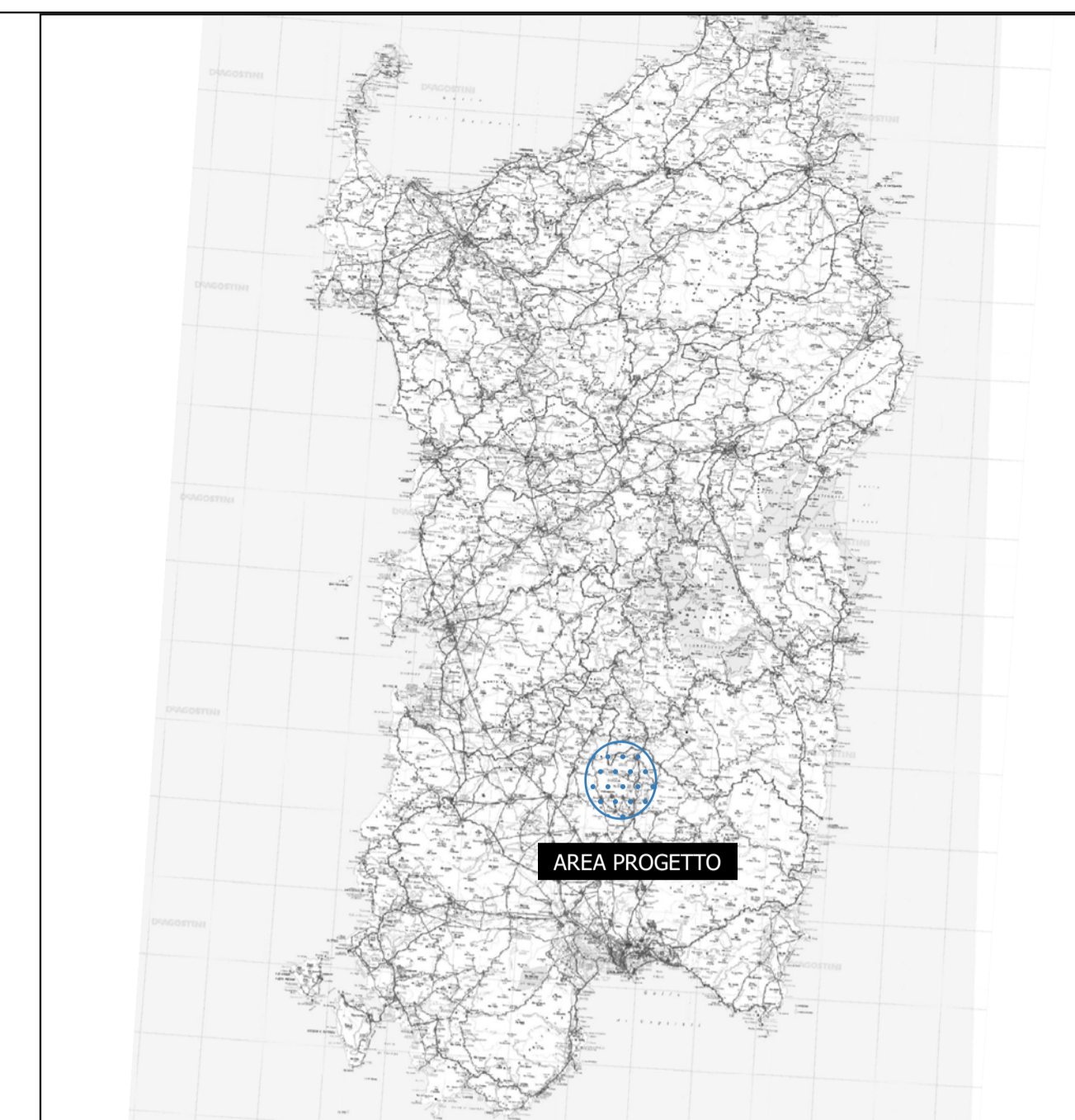

- Legenda:**
- Aerogeneratori
  - Sorvolo rotore
  - Elettrodotto interrato AT
  - Elettrodotto interrato MT
  - ◆ Cabina di sezionamento
  - SE Sanluri
  - Piazzola di cantiere (occ temporanea)
  - Piazzola di esercizio
  - Nuova viabilità di accesso
  - Adeguamenti stradali temporanei per il cantiere
  - Viabilità esistente da adeguare
  - Area cantiere (occ temporanea)
  - Beni Paesaggistici Ex Art 143 PLG
  - Beni Paesaggistici Ex Art 143 PTS
  - Beni Paesaggistici Ex Art136 142
  - Beni Identitari
  - Parco Ambientale Storico

		Note di revisione														
		<table border="1"> <tr> <td>01</td> <td>03/03/23</td> <td>Revisione 1</td> <td>LB</td> <td>VDA</td> </tr> <tr> <td>00</td> <td>31/07/22</td> <td>Prima emissione</td> <td>SS</td> <td>VDA</td> </tr> <tr> <td>REV</td> <td>DATA</td> <td>DESCRIZIONE</td> <td>PREP</td> <td>APPR</td> </tr> </table>	01	03/03/23	Revisione 1	LB	VDA	00	31/07/22	Prima emissione	SS	VDA	REV	DATA	DESCRIZIONE	PREP
01	03/03/23	Revisione 1	LB	VDA												
00	31/07/22	Prima emissione	SS	VDA												
REV	DATA	DESCRIZIONE	PREP	APPR												
Progetto: <b>Parco eolico "Pizzo Boi" - Selegas, Guamaggiore (SU)</b>		Titolo tavola: <b>T.14 Inquadramento su Piano Paesaggistico Regionale - Assetto socio culturale</b>														
Nome file: 21056_Tavole GIS_Segariu.apx	Formato: AI	Scala: 1:107000														
Note:		<table border="1"> <tr> <td>PROGRESSO</td> <td>PROGETTO</td> <td>PROCEDURA</td> <td>STADO</td> <td>TAVOLA</td> <td>REVISIONE</td> </tr> <tr> <td>2</td> <td>1</td> <td>0</td> <td>5</td> <td>6</td> <td>S L G P D T 0 146 0 1</td> </tr> </table>	PROGRESSO	PROGETTO	PROCEDURA	STADO	TAVOLA	REVISIONE	2	1	0	5	6	S L G P D T 0 146 0 1		
PROGRESSO	PROGETTO	PROCEDURA	STADO	TAVOLA	REVISIONE											
2	1	0	5	6	S L G P D T 0 146 0 1											

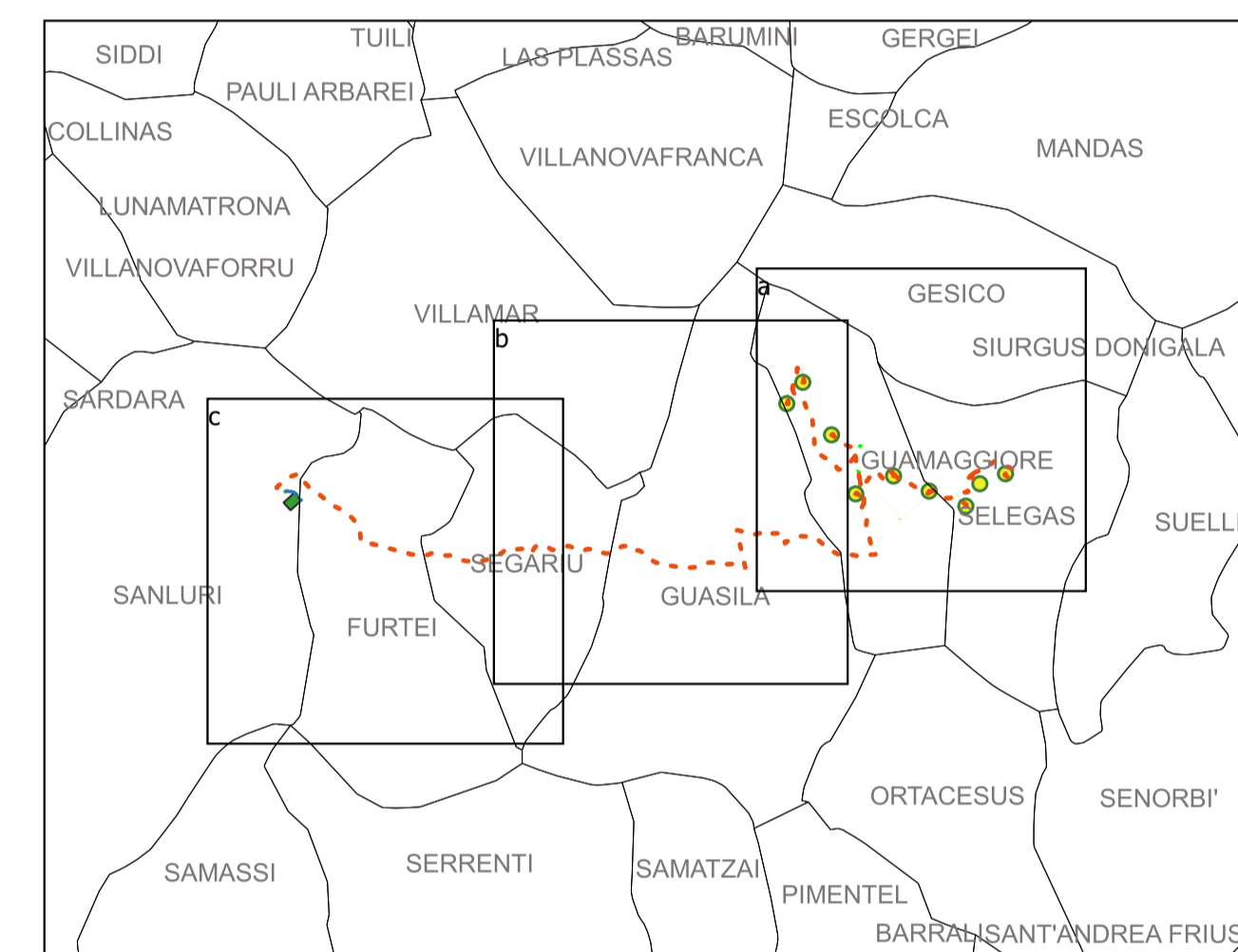
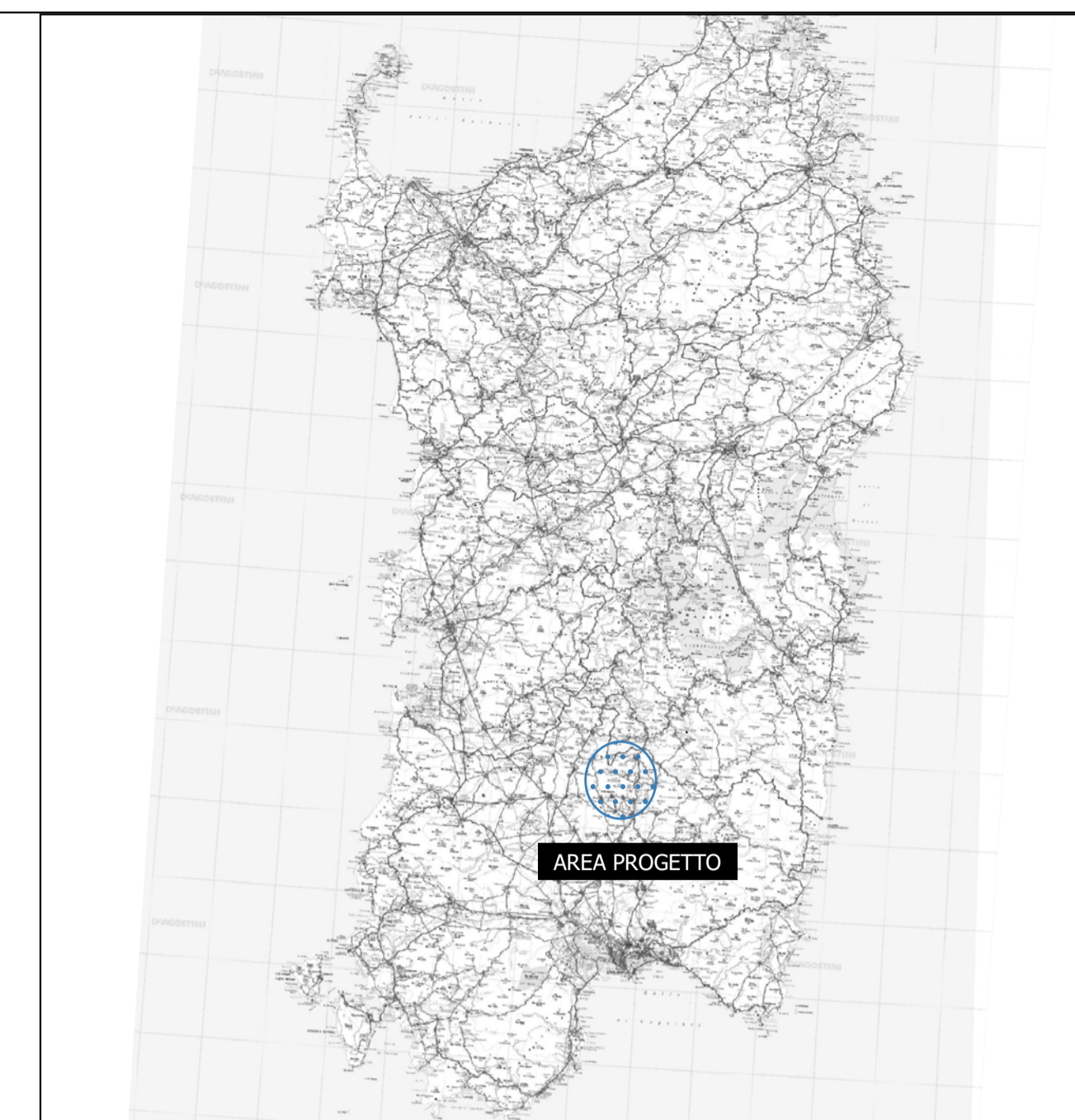
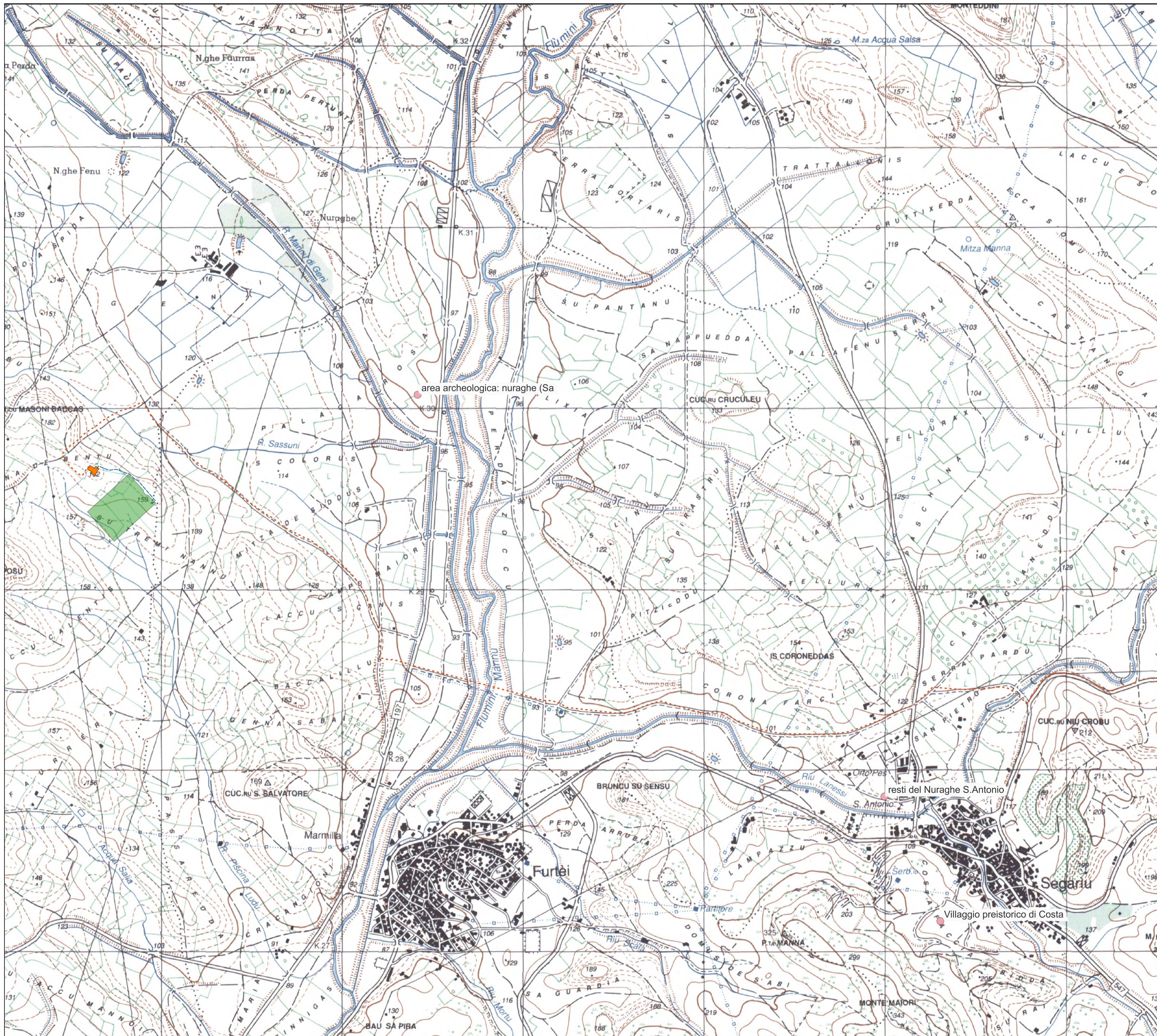

- Legenda:**
- Aerogeneratori
  - ▭ Sorvolo rotore
  - Elettrodotto interrato AT
  - Elettrodotto interrato MT
  - SE Sanluri
  - SSE utente
  - ▭ Piazzola di cantiere (occ temporanea)
  - ▭ Piazzola di esercizio
  - ▭ Nuova viabilità di accesso
  - ▭ Adeguamenti stradali temporanei per il cantiere
  - ▭ Viabilità esistente da adeguare
  - ▭ Area cantiere (occ temporanea)
  - ▭ Beni Paesaggistici Ex Art 143 PLG
  - Beni Paesaggistici Ex Art 143 PTS
  - Beni Paesaggistici Ex Art136 142
  - Beni Identitari
  - ▭ Parco Ambientale Storico

Timbro   	Realizzato da <b>Lemis</b> <small>via S. Costantino, 20141 Segariu          tel. 070/2251111          fax 070/2251110          email: info@lemis.it</small>		Note di revisione				
	Nome file 21056_Tavole GIS_Segariu.aprx	Formato AI	Scala 1:110'000	PROGRESSO 2	PROGETTO 1	PROCEDURA 122	TAVOLA 01
Progetto <b>Parco eolico "Pizzu Boi"</b> <b>Selegas, Guamaggiore (SU)</b>			Titolo tavola <b>T.14 Inquadramento su Piano Paesaggistico Regionale -</b> <b>Assetto socio culturale</b>				
Note			2 1 0 5 6 S L G P D T 0 14c 0 1				