

Legenda

Ambiente e agricoltura

1. Aree naturali protette

Aree naturali protette nazionali (ai sensi della L.Q.N. 394/1991) e regionali (ai sensi della L.R. 31/1989)

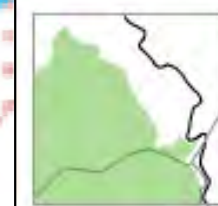

2. Zone umide

Zone umide di importanza internazionale (ai sensi del D.P.R. 488/1976)



3. Aree Rete Natura 2000

SIC (Siti di Interesse Comunitario, Direttiva 92/43/CEE) e ZPS (Zone di Protezione Speciale, Direttiva 79/409/CEE)



4. Important Bird Areas (IBA)

IBA individuate dalla LIPU nella Regione Sardegna



6. Aree di presenza, riproduzione, alimentazione e transito di specie faunistiche protette

Centroidi delle aree con presenza di chiroterofauna



Oasi permanenti di protezione faunistica o di catura (istituto e proposto) e aree di presenza specie animali tutelate da convenzioni internazionali



7. Aree agricole interessate da produzioni di qualità

Terreni agricoli irrigati gestiti dai Consorzi di Bonifica



8. Zone e agglomerati di qualità dell'aria

Agglomerato di Cagliari (ai sensi del D.Lgs. 155/2010)

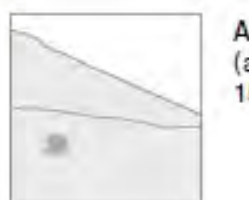

Assetto idrogeologico

9. Aree caratterizzate da situazioni di dissesto e/o rischio idrogeologico

Aree di pericolosità idraulica molto elevata (Hi4) o elevata (Hi3) e aree di pericolosità da frana molto elevata (Hg4) o elevata (Hg3)



Paesaggio

11. Immobili e aree di notevole interesse pubblico (Art. 136 del D.Lgs. 42/2004)

Immobili di notevole interesse pubblico ai sensi dell'Art. 136 del D.Lgs.42/2004



Aree di notevole interesse pubblico ai sensi dell'Art. 136 del D.Lgs.42/2004



12. Zone tutelate (Art. 142 del D.Lgs. 42/2004)

Aree tutelate ai sensi dell'Art. 142 del D.Lgs.42/2004



13a. Beni paesaggistici puntuali (Art. 143 del D.Lgs.42/2004)

Grotte, caverni, alberi monumentali, monumenti naturali e archeologici, insediamenti sparsi, edifici e manufatti di valenza storico-culturale



13b. Beni paesaggistici lineari e areali (Art. 143 del D.Lgs.42/2004)

Fiumi, torrenti e fascia costiera



Baie, promontori, falesie, piccole isole, spiagge, dune, laghi, fiumi, torrenti, centri di antica formazione, aree d'interesse faunistico, botanico e fitogeografico, zone umide e zone umide costiere, aree a quota superiore ai 900 m s.l.m.



14. Beni identitari (Art.143 D.Lgs.42/2004)

Edifici e manufatti di valenza storico-culturale, rete infrastrutturale storica e trame e manufatti del paesaggio agro-pastorale storico-culturale



Aree di bonifica, saline e terrazzamenti storici, aree dell'organizzazione mineraria, Parco Geominerario ambientale e storico della Sardegna



15. Siti UNESCO

Complesso nuragico di Barunimi

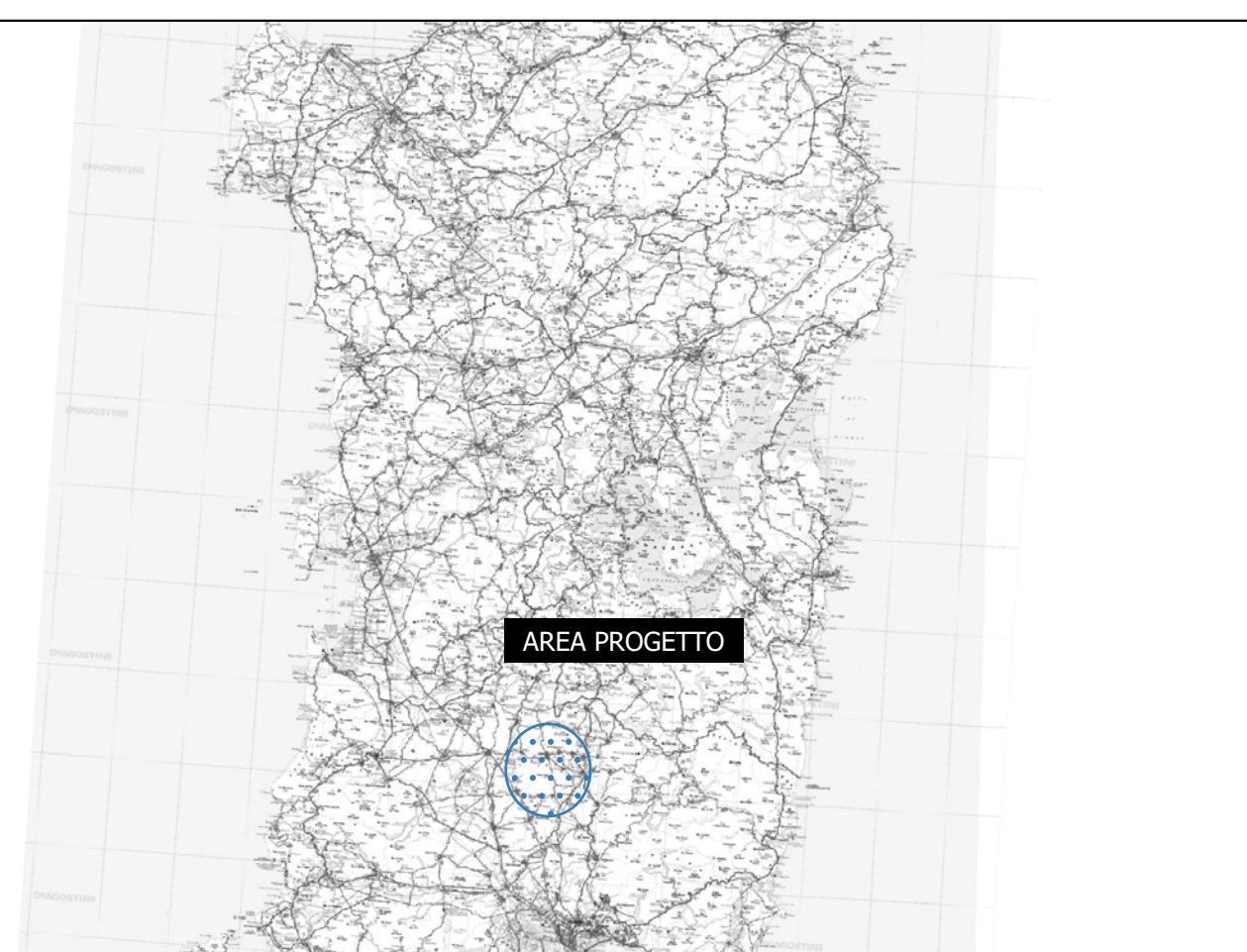
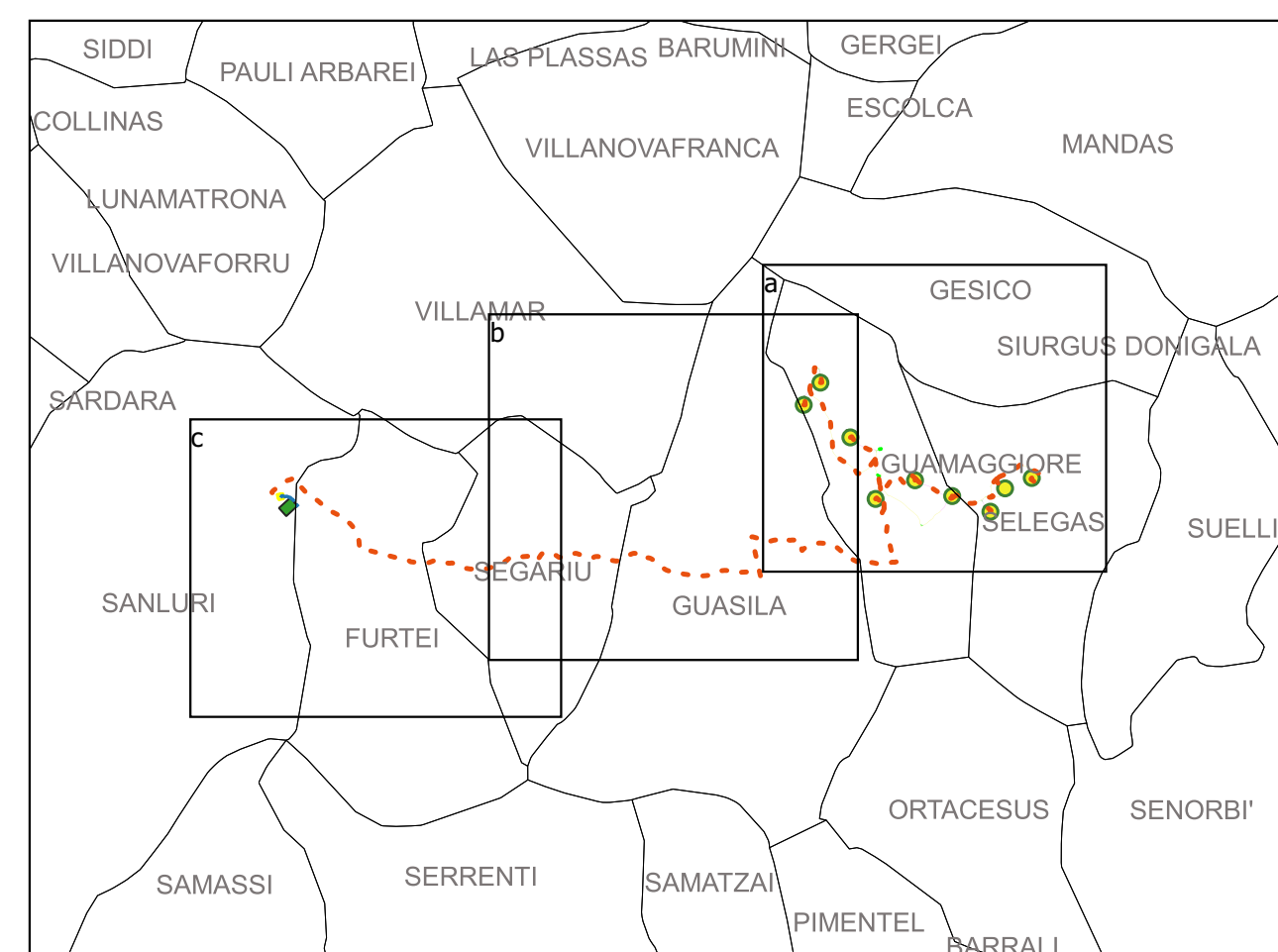
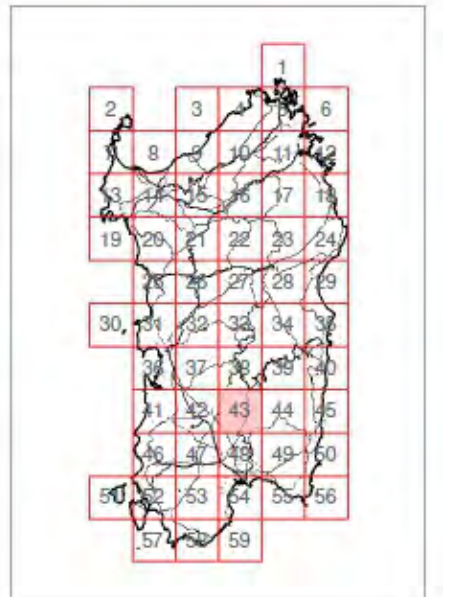

- Aerogeneratori
- Sorvolo rotore
- Elettrodotto interrato AT
- Elettrodotto interrato MT
- SE Sanluri
- SSE utente
- Piazzola di cantiere (occ temporanea)
- Piazzola di esercizio
- Nuova viabilità di accesso
- Adeguamenti stradali temporanei per il cantiere
- Viabilità esistente da adeguare
- Area cantiere (occ temporanea)

	Realizzato da 		Note di revisione															
	Proprietario 	Formato A1	Scala 1:12000	01 03/03/23 Revisione 1	LB	VDA												
Progetto Parco eolico "Pizzo Boi" Selegas, Guamaggiore (SU)			Titolo tavola T.16 Inquadramento su Carta Aree non idonee FER															
Nome file 21096_Tavola GIS_Selegas.apx	Formato A1	Scala 1:12000	<table border="1"> <thead> <tr> <th>PROGRESSO</th> <th>PROGETTO</th> <th>PROCEDURA</th> <th>TRACCE</th> <th>TRACCE</th> <th>REVISIONE</th> </tr> </thead> <tbody> <tr> <td>2</td> <td>1</td> <td>0</td> <td>5</td> <td>6</td> <td>S L G P D T 0 168 0 1</td> </tr> </tbody> </table>				PROGRESSO	PROGETTO	PROCEDURA	TRACCE	TRACCE	REVISIONE	2	1	0	5	6	S L G P D T 0 168 0 1
PROGRESSO	PROGETTO	PROCEDURA	TRACCE	TRACCE	REVISIONE													
2	1	0	5	6	S L G P D T 0 168 0 1													

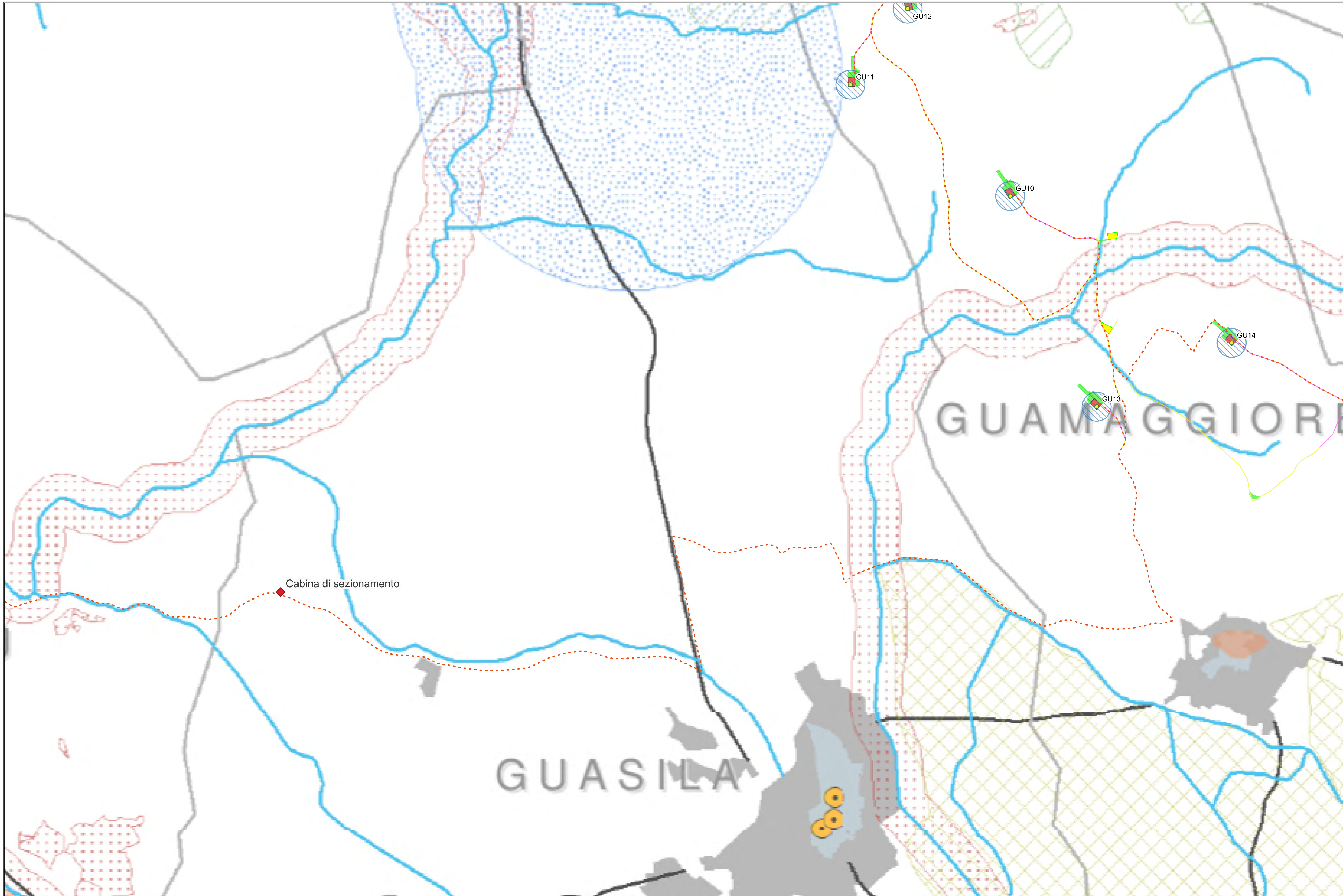

Legenda

Ambiente e agricoltura

1. Aree naturali protette

Aree naturali protette nazionali (ai sensi della L.Q.N. 394/1991) e regionali (ai sensi della L.R. 31/1989)

3. Aree Rete Natura 2000

SIC (Siti di Interesse Comunitario, Direttiva 92/43/CEE) e ZPS (Zone di Protezione Speciale, Direttiva 79/409/CEE)

2. Zone umide

Zone umide di importanza internazionale (ai sensi del D.P.R. 488/1976)

4. Important Bird Areas (IBA)

IBA individuate dalla LIPU nella Regione Sardegna

6. Aree di presenza, riproduzione, alimentazione e transito di specie faunistiche protette

Centroidi delle aree con presenza di chiroterofauna

Oasi permanenti di protezione faunistica o di cattura (istituto e proposta) e aree di presenza specie animali tutelate da convenzioni internazionali

7. Aree agricole interessate da produzioni di qualità

Terreni agricoli irrigati gestiti dai Consorzi di Bonifica

8. Zone e agglomerati di qualità dell'aria

Agglomerato di Cagliari (ai sensi del D.Lgs. 155/2010)

Assetto idrogeologico

9. Aree caratterizzate da situazioni di dissesto e/o rischio idrogeologico

Aree di pericolosità idraulica molto elevata (Hi4) o elevata (Hi3) e aree di pericolosità da frana molto elevata (Hg4) o elevata (Hg3)

Paesaggio

11. Immobili e aree di notevole interesse pubblico (Art. 136 del D.Lgs. 42/2004)

Immobili di notevole interesse pubblico ai sensi dell'Art. 136 del D.Lgs.42/2004

Aree di notevole interesse pubblico ai sensi dell'Art. 136 del D.Lgs.42/2004

12. Zone tutelate (Art. 142 del D.Lgs. 42/2004)

Aree tutelate ai sensi dell'Art. 142 del D.Lgs.42/2004

13a. Beni paesaggistici puntuali (Art. 143 del D.Lgs.42/2004)

Grotte, caverne, alberi monumentali, monumenti naturali e archeologici, insediamenti sparsi, edifici e manufatti di valenza storico-culturale

13b. Beni paesaggistici lineari e areali (Art. 143 del D.Lgs.42/2004)

Fiumi, torrenti e fascia costiera

Baie, promontori, falesia, piccole isole, spiagge, dune, laghi, fiumi, torrenti, centri di antica formazione, aree d'interesse faunistico, botanico e fitogeografico, zone umide e zone umide costiere, aree a quota superiore ai 900 m s.l.m.

14. Beni identitari (Art.143 D.Lgs.42/2004)

Edifici e manufatti di valenza storico-culturale, rete infrastrutturale storica e trame o manufatti del paesaggio agro-pastorale storico-culturale

Aree di bonifica, saline e terrazzamenti storici, aree dell'organizzazione mineraria, Parco Geominerario ambientale e storico della Sardegna

15. Siti UNESCO

Complesso nuragico di Barunimi

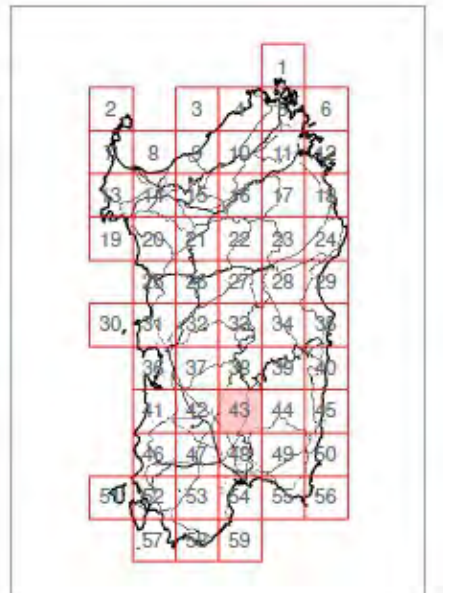

	Realizzato da Via S. Maria 10 - 07021 Selegas (SU) Tel. 0702121111 - Fax 0702121111 PEC: lem@lemis.com - www.lemis.com	Note di revisione <table border="1"> <tr> <th>REV</th> <th>DATA</th> <th>DESCRIZIONE</th> <th>PREP</th> <th>APPR</th> </tr> <tr> <td>01</td> <td>03/03/23</td> <td>Revisione 1</td> <td>LB</td> <td>VDA</td> </tr> <tr> <td>00</td> <td>31/07/22</td> <td>Prima emissione</td> <td>SS</td> <td>VDA</td> </tr> </table>	REV	DATA	DESCRIZIONE	PREP	APPR	01	03/03/23	Revisione 1	LB	VDA	00	31/07/22	Prima emissione	SS	VDA
REV	DATA	DESCRIZIONE	PREP	APPR													
01	03/03/23	Revisione 1	LB	VDA													
00	31/07/22	Prima emissione	SS	VDA													
Proprietario Via S. Maria 10 - 07021 Selegas (SU) Tel. 0702121111 - Fax 0702121111 PEC: argenia@argenia.com - www.argenia.com	Progetto Parco eolico "Pizzu Boi" Selegas, Guamaggiore (SU)																
Nome file 21056_Tavola GIS_Selegas.gpx	Formato A1	Scala 1:12.000	Titolo tavola T_16_Inquadramento su Carta Aree non idonee FER														
Note 2 1 0 5 6 S L G P D T 0 168 0 1																	

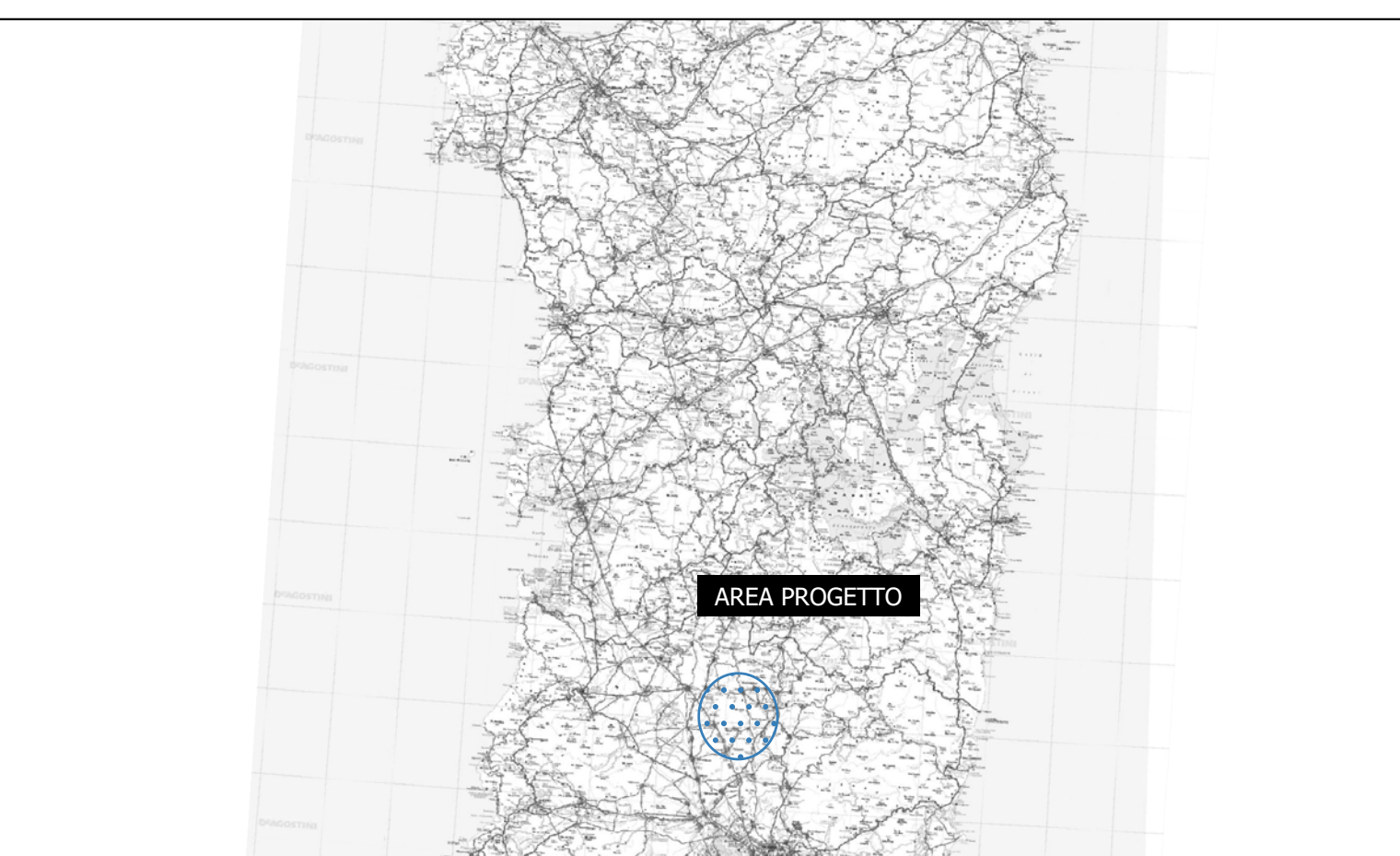
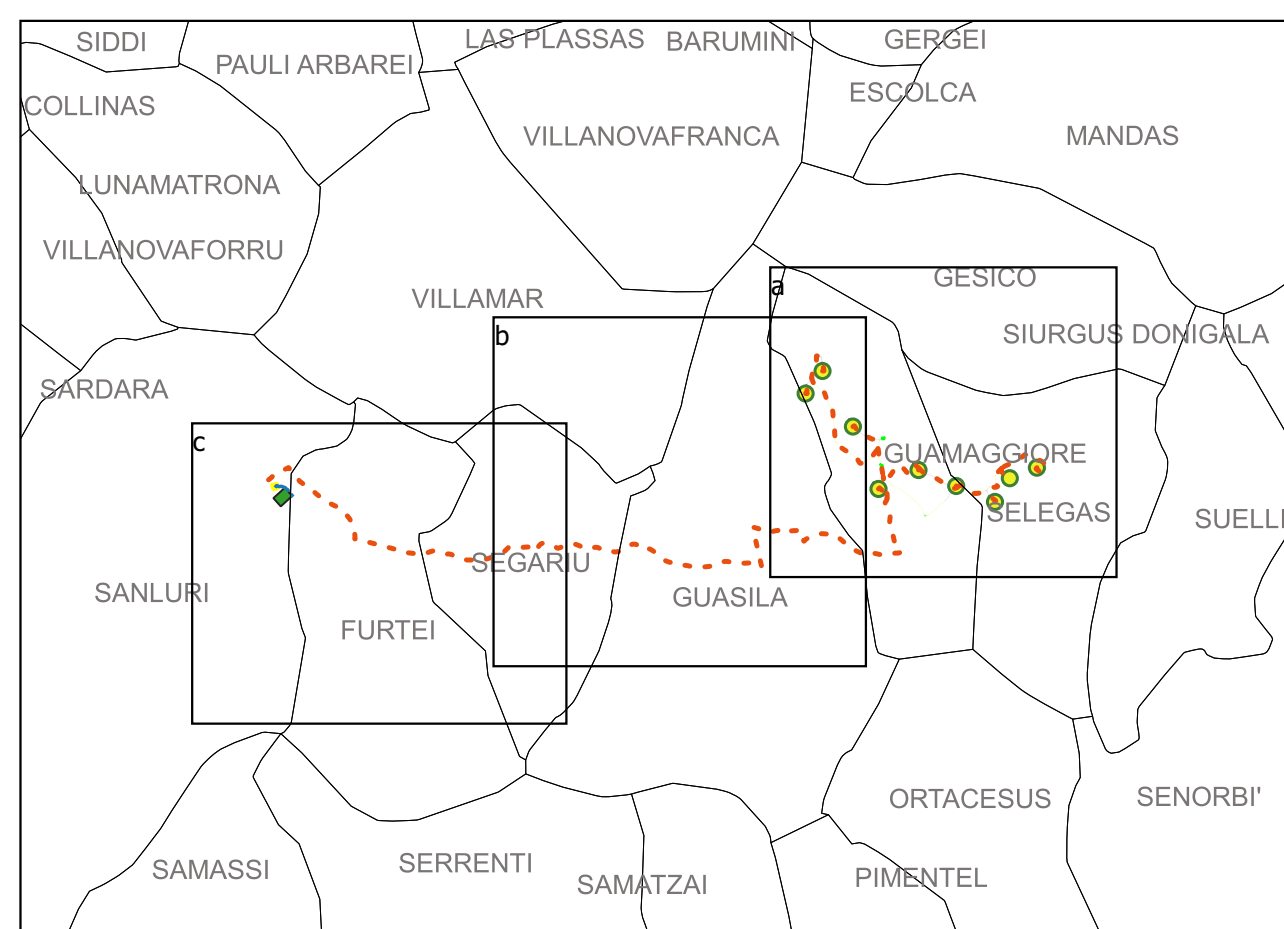

- Aerogeneratori
- Sorvolo rotore
- Elettrodotto interrato AT
- Elettrodotto interrato MT
- ◆ Cabina di sezionamento
- SE Sanluri
- SSE utente
- Piazzola di cantiere (occ temporanea)
- Piazzola di esercizio
- Nuova viabilità di accesso
- Adeguamenti stradali temporanei per il cantiere
- Viabilità esistente da adeguare
- Area cantiere (occ temporanea)

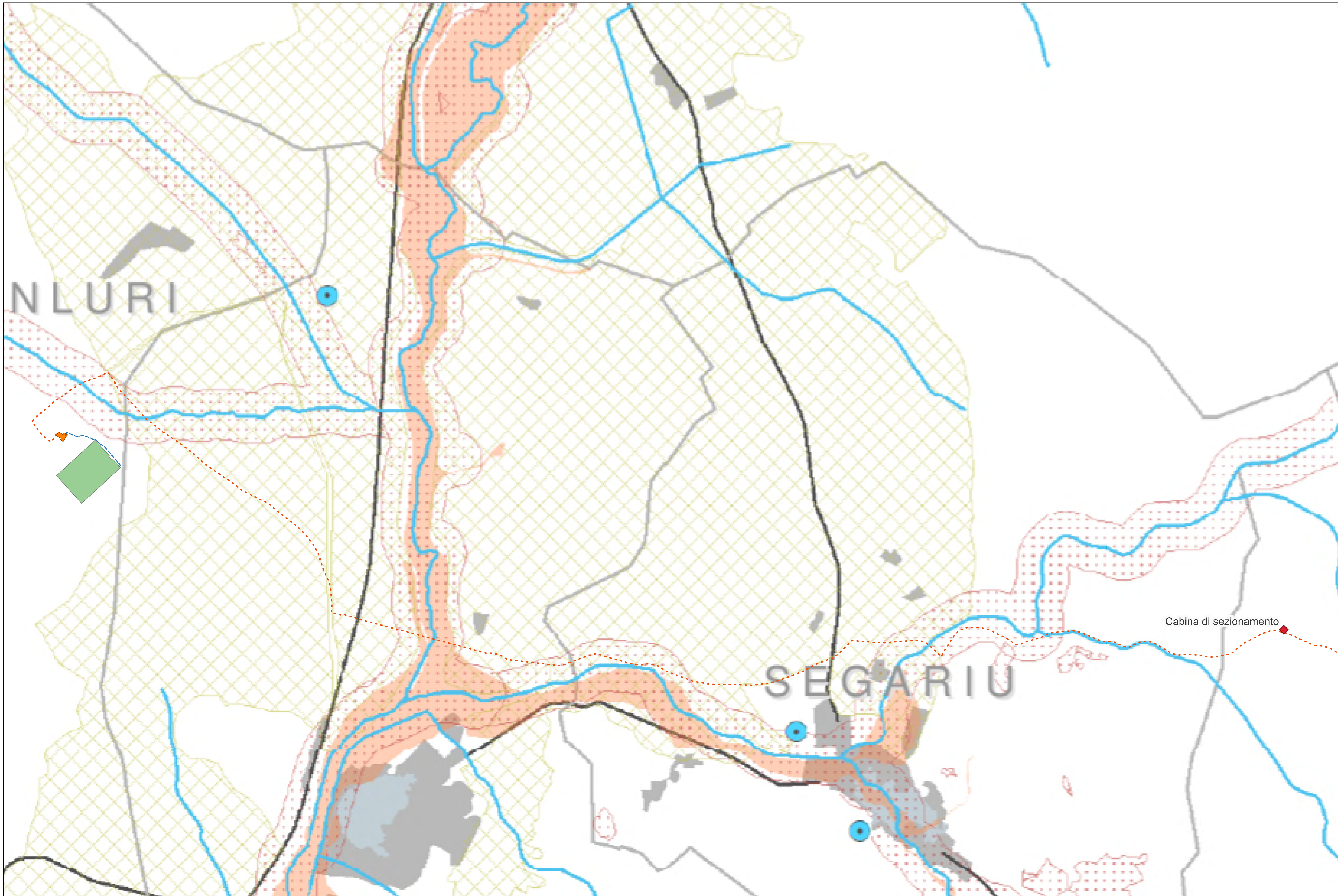

Legenda

Ambiente e agricoltura

1. **Aree naturali protette**
Aree naturali protette nazionali (ai sensi della L.Q.N. 394/1991) e regionali (ai sensi della L.R. 31/1989)
2. **Zone umide**
Zone umide di importanza internazionale (ai sensi del D.P.R. 488/1976)
3. **Aree Rete Natura 2000**
SIC (Siti di Interesse Comunitario, Direttiva 92/43/CEE) e ZPS (Zone di Protezione Speciale, Direttiva 79/409/CEE)
4. **Important Bird Areas (IBA)**
IBA individuate dalla LIPU nella Regione Sardegna
6. **Aree di presenza, riproduzione, alimentazione e transito di specie faunistiche protette**
Centroidi delle aree con presenza di chiroterofauna
8. **Zone e agglomerati di qualità dell'aria**
Agglomerato di Cagliari (ai sensi del D.Lgs. 155/2010)
7. **Aree agricole interessate da produzioni di qualità**
Terreni agricoli irrigati gestiti dai Consorzi di Bonifica

Assetto idrogeologico

9. **Aree caratterizzate da situazioni di dissesto e/o rischio idrogeologico**
Aree di pericolosità idraulica molto elevata (Hi4) o elevata (Hi3) e aree di pericolosità da frana molto elevata (Hg4) o elevata (Hg3)

Paesaggio

11. **Immobili e aree di notevole interesse pubblico (Art. 136 del D.Lgs. 42/2004)**
Immobili di notevole interesse pubblico ai sensi dell'Art. 136 del D.Lgs.42/2004
12. **Zone tutelate (Art. 142 del D.Lgs. 42/2004)**
Aree tutelate ai sensi dell'Art. 142 del D.Lgs.42/2004
- 13a. **Beni paesaggistici puntuali (Art. 143 del D.Lgs.42/2004)**
Grotte, caverne, alberi monumentali, monumenti naturali e archeologici, insediamenti sparsi, edifici e manufatti di valenza storico-culturale
- 13b. **Beni paesaggistici lineari e areali (Art. 143 del D.Lgs.42/2004)**
Fiumi, torrenti e fascia costiera
14. **Beni identitari (Art.143 D.Lgs.42/2004)**
Edifici e manufatti di valenza storico-culturale, rete infrastrutturale storica e trame e manufatti del paesaggio agro-pastorale storico-culturale
15. **Siti UNESCO**
Complesso nuragico di Barunimi



	Realizzato da 	Note di revisione															
Proprietario 	Formato A1	<table border="1"> <tr> <th>REV</th> <th>DATA</th> <th>DESCRIZIONE</th> <th>PREP</th> <th>APPR</th> </tr> <tr> <td>01</td> <td>03/03/23</td> <td>Revisione 1</td> <td>LB</td> <td>VDA</td> </tr> <tr> <td>00</td> <td>31/07/22</td> <td>Prima emissione</td> <td>SS</td> <td>VDA</td> </tr> </table>	REV	DATA	DESCRIZIONE	PREP	APPR	01	03/03/23	Revisione 1	LB	VDA	00	31/07/22	Prima emissione	SS	VDA
REV	DATA	DESCRIZIONE	PREP	APPR													
01	03/03/23	Revisione 1	LB	VDA													
00	31/07/22	Prima emissione	SS	VDA													
Progetto Parco eolico "Pizzu Bo" Selegas, Guamaggiore (SU)		Scala 1:12.000															
Nome file 21056_Tavola GIS_Selegas.gpx																	
Note																	
<table border="1"> <tr> <td>2</td><td>1</td><td>0</td><td>5</td><td>6</td><td>S</td><td>L</td><td>G</td><td>P</td><td>D</td><td>T</td><td>0</td><td>16</td><td>0</td><td>1</td> </tr> </table>			2	1	0	5	6	S	L	G	P	D	T	0	16	0	1
2	1	0	5	6	S	L	G	P	D	T	0	16	0	1			

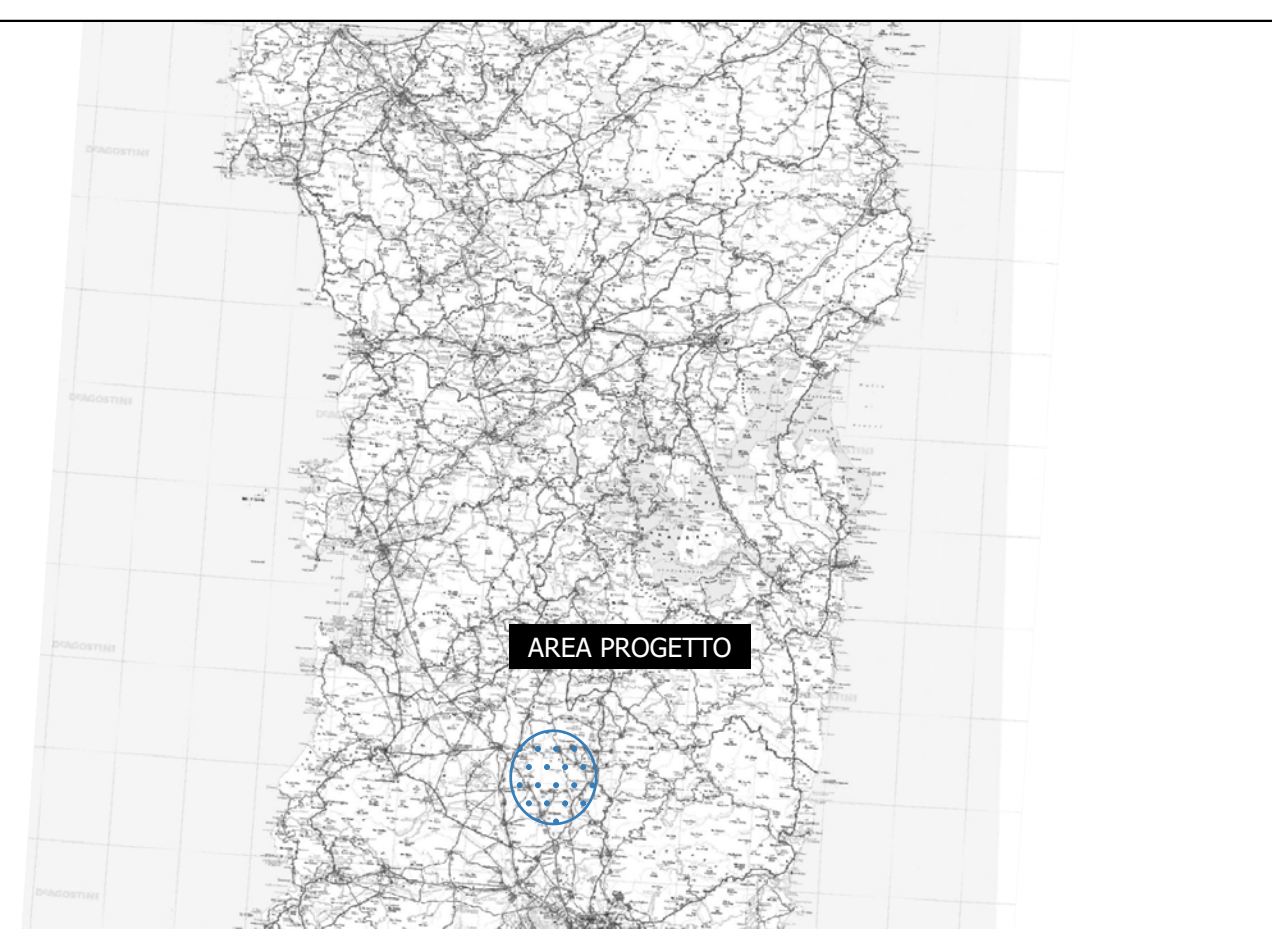
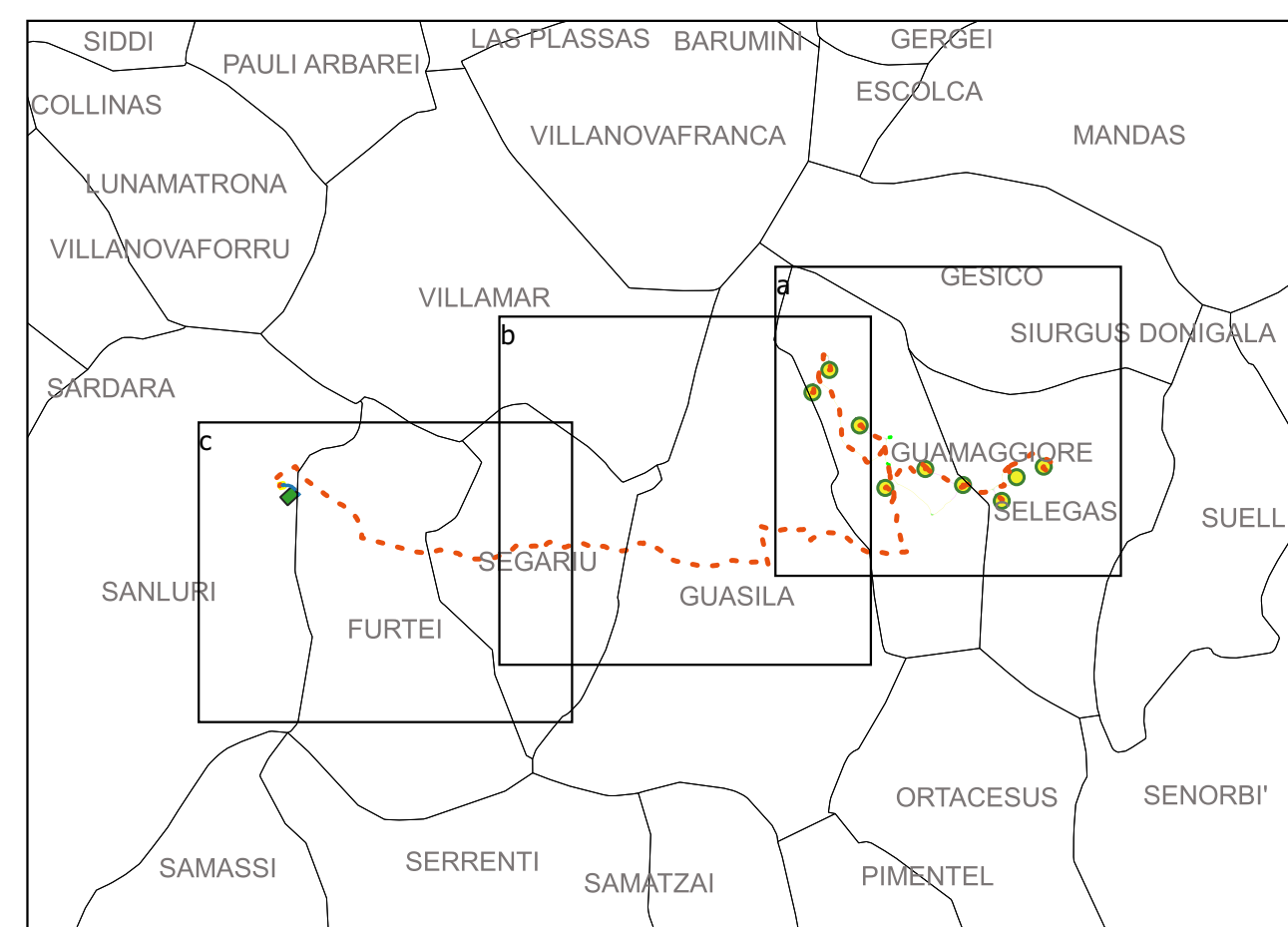

- Aerogeneratori
- ▬ Sorvolo rotore
- Elettrodotto interrato AT
- Elettrodotto interrato MT
- ◆ Cabina di sezionamento
- SE Sanluri
- SSE utente
- Piazzola di cantiere (occ temporanea)
- Piazzola di esercizio
- Nuova viabilità di accesso
- Adeguamenti stradali temporanei per il cantiere
- Viabilità esistente da adeguare
- Area cantiere (occ temporanea)