

- Legenda:**
- Sorvolo rotore
 - Aerogeneratori
 - Piazzola di cantiere (occ temporanea)
 - Piazzola di esercizio
 - Nuova viabilità di accesso
 - Adeguamenti stradali temporanei per il cantiere
 - Viabilità esistente da adeguare
 - Area cantiere (occ temporanea)
 - Aree percorse dal fuoco (2007-2021)
 - ALTRO
 - PASCOLO E BOSCO

Timbro 	Realizzato da Proprietario 	Note di revisione																											
		01	03/03/23	Revisione 1	LB	VDA																							
Progetto Parco eolico "Pizzu Boi" Selegas, Guamaggiore (SU)		Titolo tavola T.19 Carta Aree percorse dal fuoco anni 2007-2021																											
Nome file 21056_Tavola GIS_Selegas.apx	Formato AI	Scala 1:107000	<table border="1"> <thead> <tr> <th>PROGRESSO</th> <th>LODGE</th> <th>PROCEURA</th> <th>STO</th> <th>TAVOLA</th> <th>REVISIONE</th> </tr> </thead> <tbody> <tr> <td>2</td> <td>1</td> <td>0</td> <td>5</td> <td>6</td> <td>S</td> </tr> <tr> <td>L</td> <td>G</td> <td>P</td> <td>D</td> <td>T</td> <td>0</td> </tr> <tr> <td>1</td> <td>9</td> <td>4</td> <td>0</td> <td>1</td> <td>0</td> </tr> </tbody> </table>			PROGRESSO	LODGE	PROCEURA	STO	TAVOLA	REVISIONE	2	1	0	5	6	S	L	G	P	D	T	0	1	9	4	0	1	0
PROGRESSO	LODGE	PROCEURA	STO	TAVOLA	REVISIONE																								
2	1	0	5	6	S																								
L	G	P	D	T	0																								
1	9	4	0	1	0																								

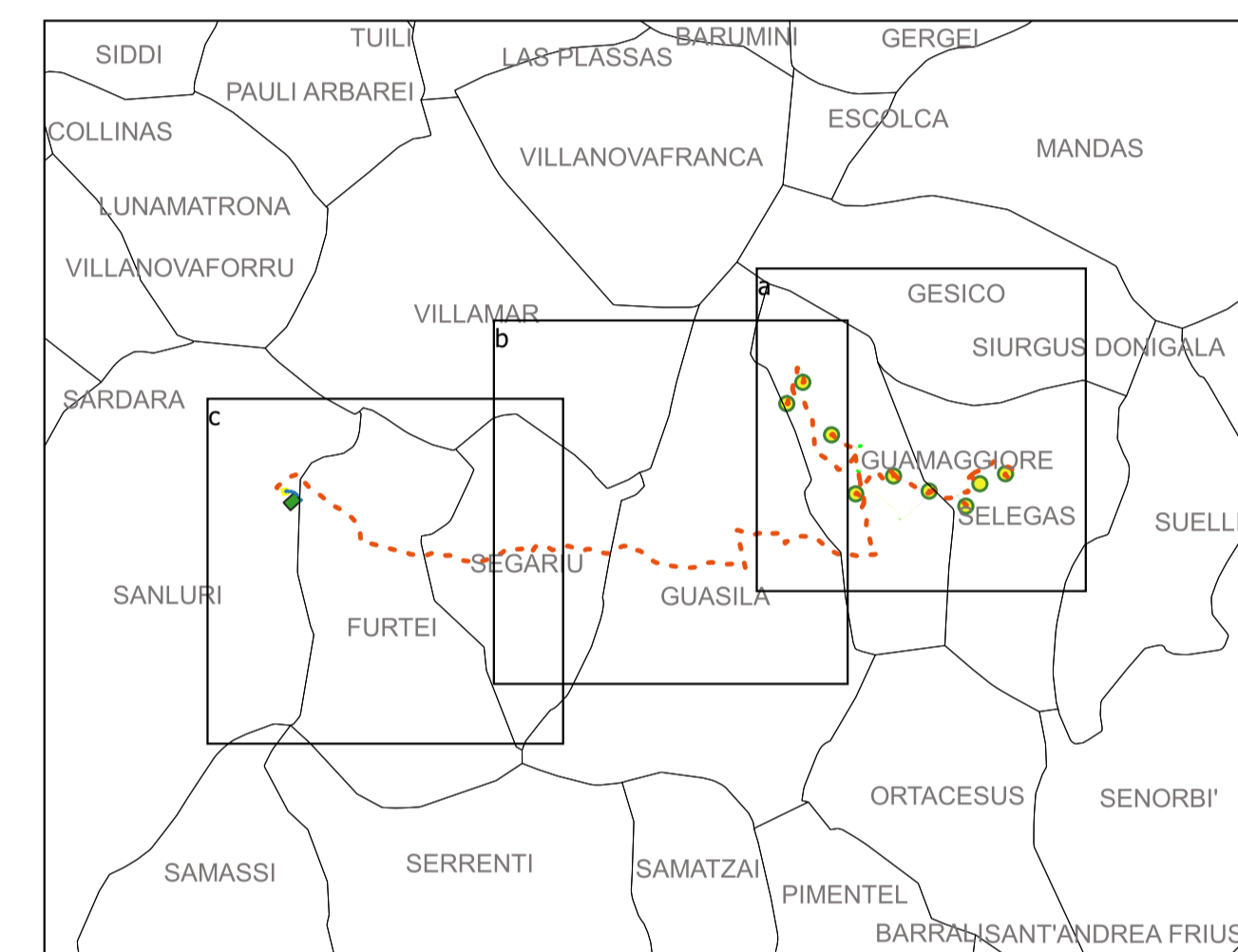
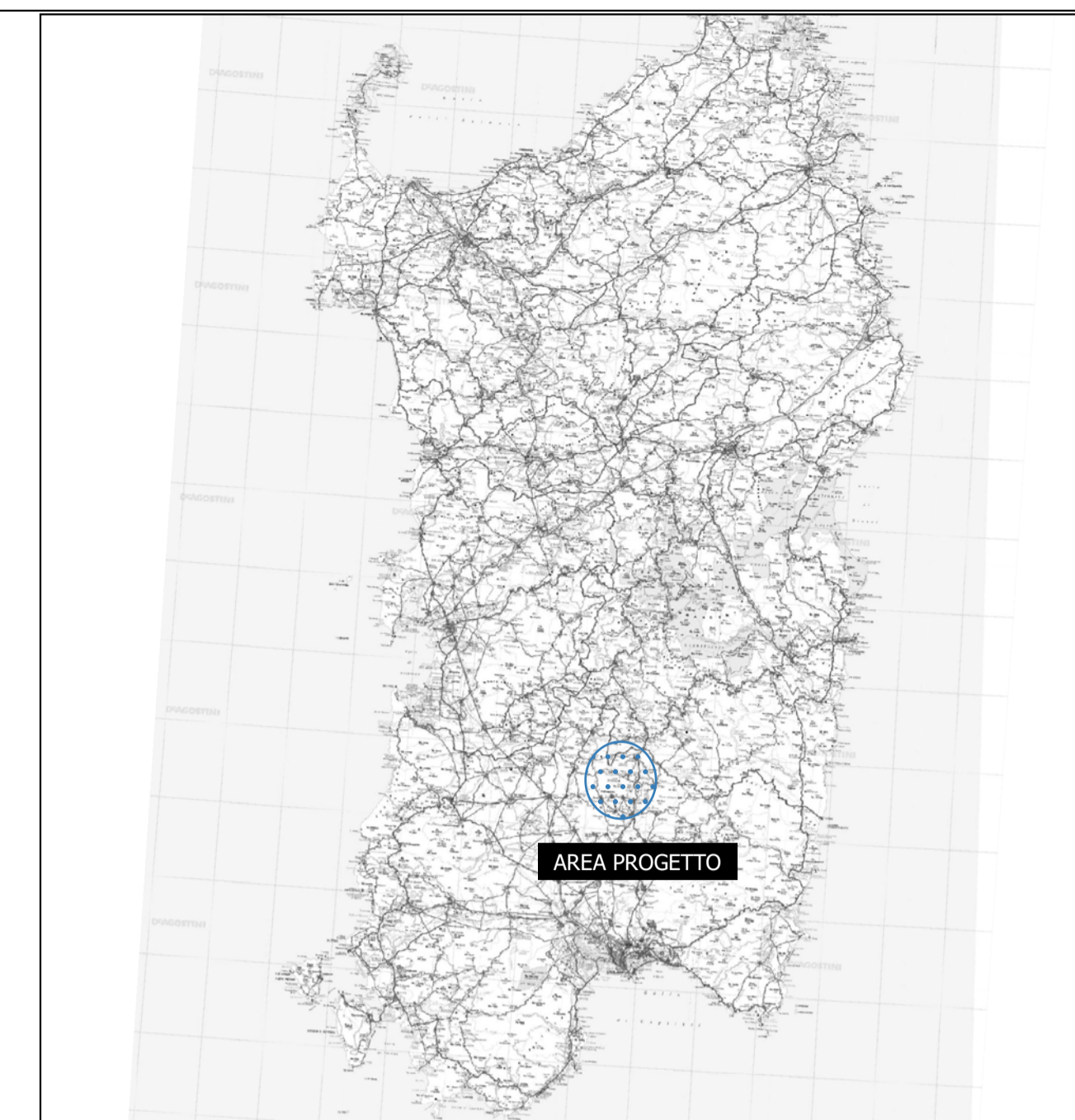
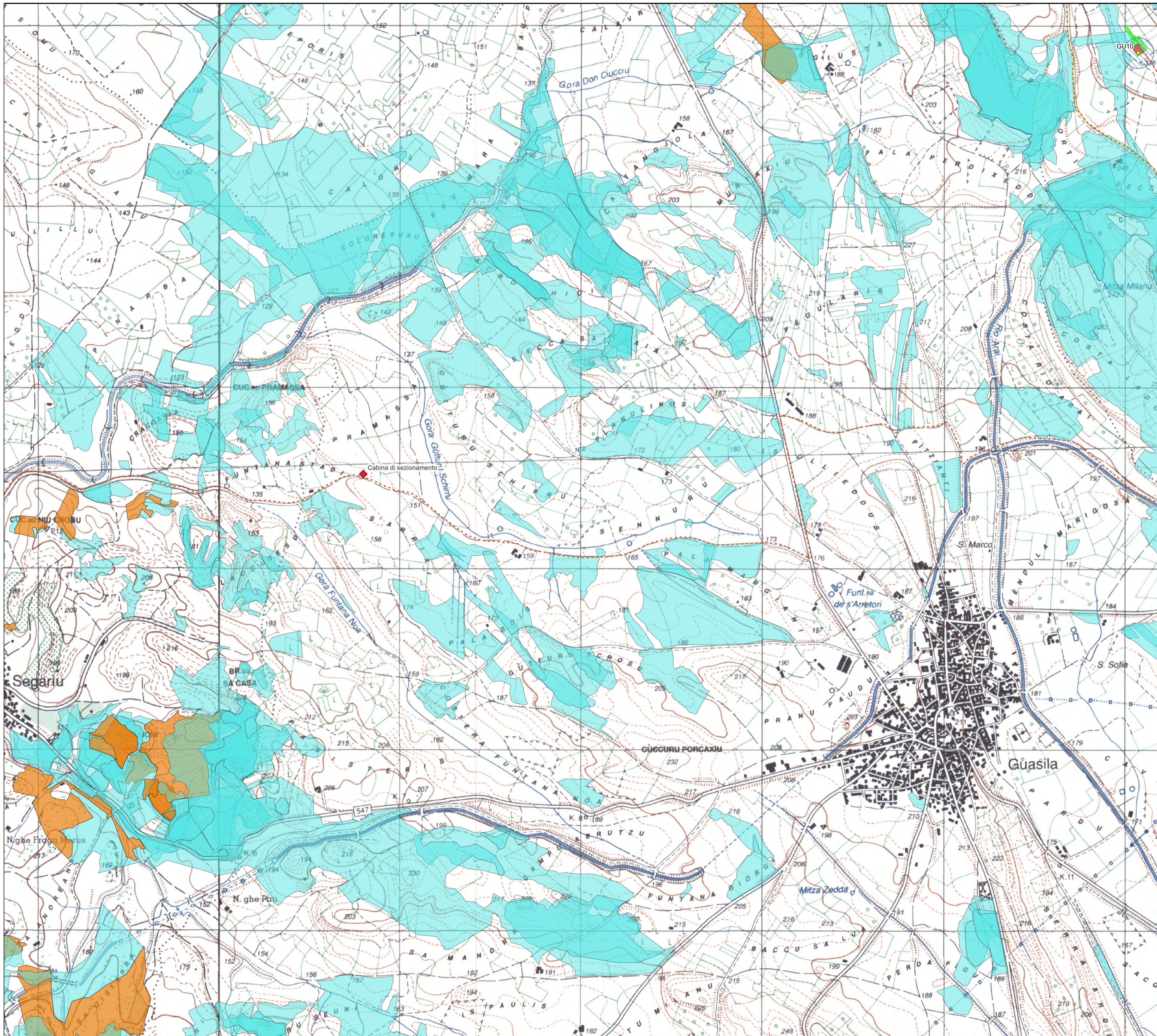

- Legenda:**
- Aerogeneratori
 - Sorvolo rotore
 - Elettrodotto interrato AT
 - Elettrodotto interrato MT
 - ◆ Cabina di sezionamento
 - SE Sanluri
 - SSE utente
 - Piazzola di cantiere (occ temporanea)
 - Piazzola di esercizio
 - Nuova viabilità di accesso
 - Adeguamenti stradali temporanei per il cantiere
 - Viabilità esistente da adeguare
 - Area cantiere (occ temporanea)
 - Aree percorse dal fuoco (2007-2021)
 - ALTRO
 - PASCOLE E BOSCO

Timbro 	Realizzato da lemes S.p.A. - Via S. Maria, 10 - 07030 Segariu (SU) Tel. 070/21056 - Fax 070/21057 Proprietario: Argonia S.p.A. - Via S. Maria, 10 - 07030 Segariu (SU) Tel. 070/21056 - Fax 070/21057	Note di revisione				
		01	03/03/23	Revisione 1	LB	VDA
		00	31/07/22	Prima emissione	SS	VDA
		REV	DATA	DESCRIZIONE	PREP	APPR
Progetto Parco eolico "Pizzu Boi" Selegas, Guamaggiore (SU)		Titolo tavola T.19 Carta Aree percorse dal fuoco anni 2007-2021				
Nome file 21056_Tavola GIS_Selegas.apx	Formato AI	Scala 1:107000	Tabelle PROBLEMA PROGETTO PROCEDURA TAVOLA EMISSIONE			
Note 2 1 0 5 6 S L G P D T 0 1 9 0 0 1						

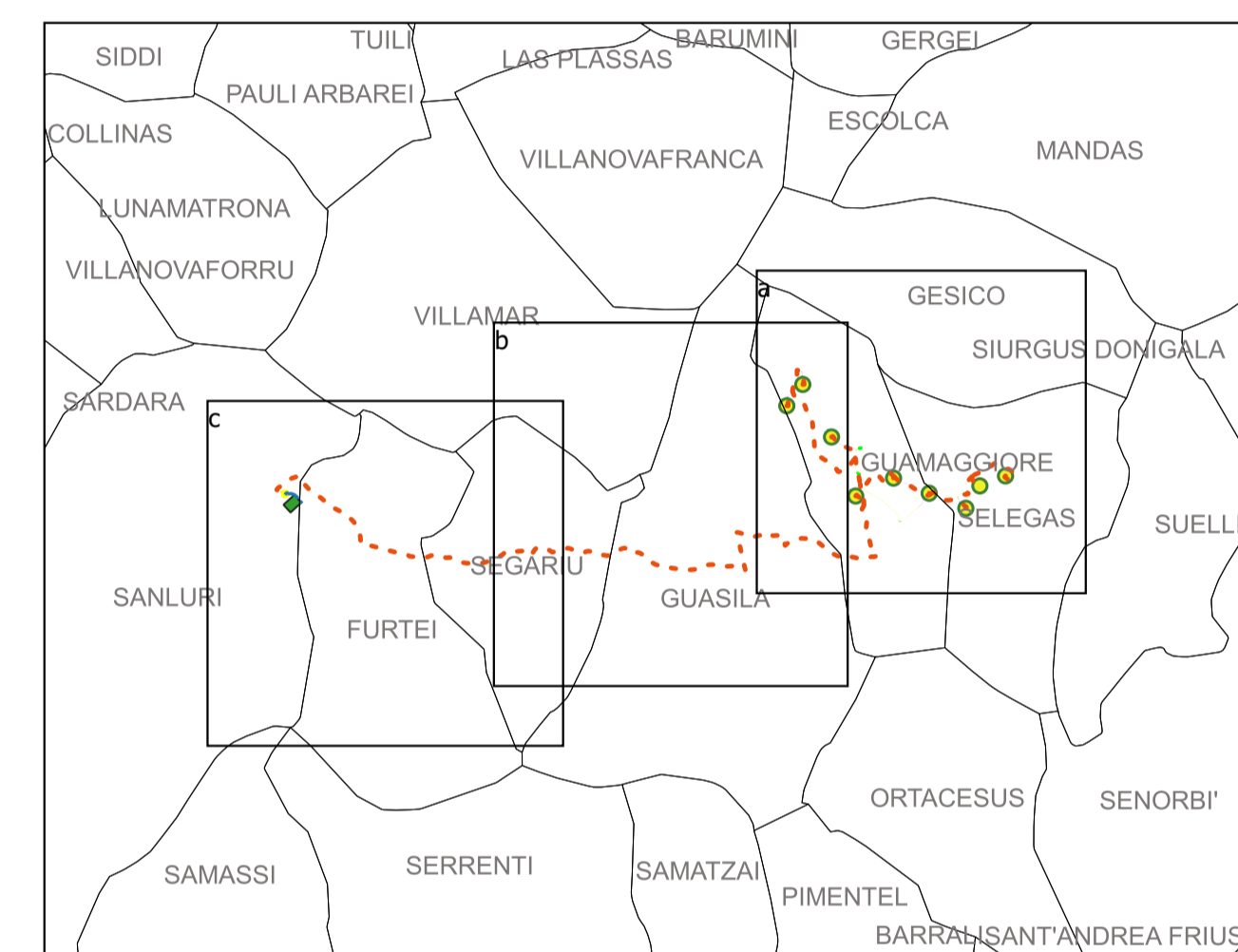
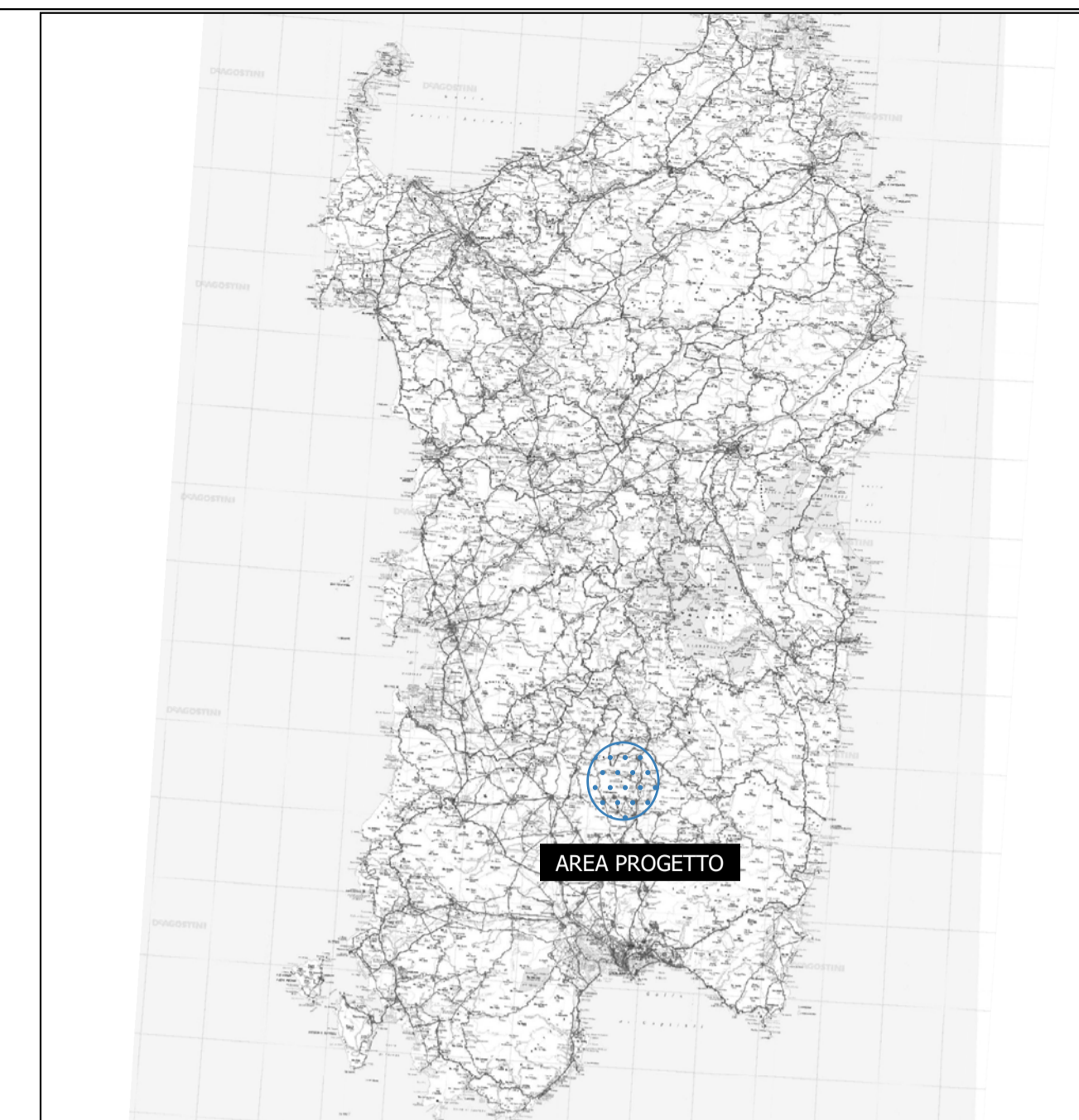
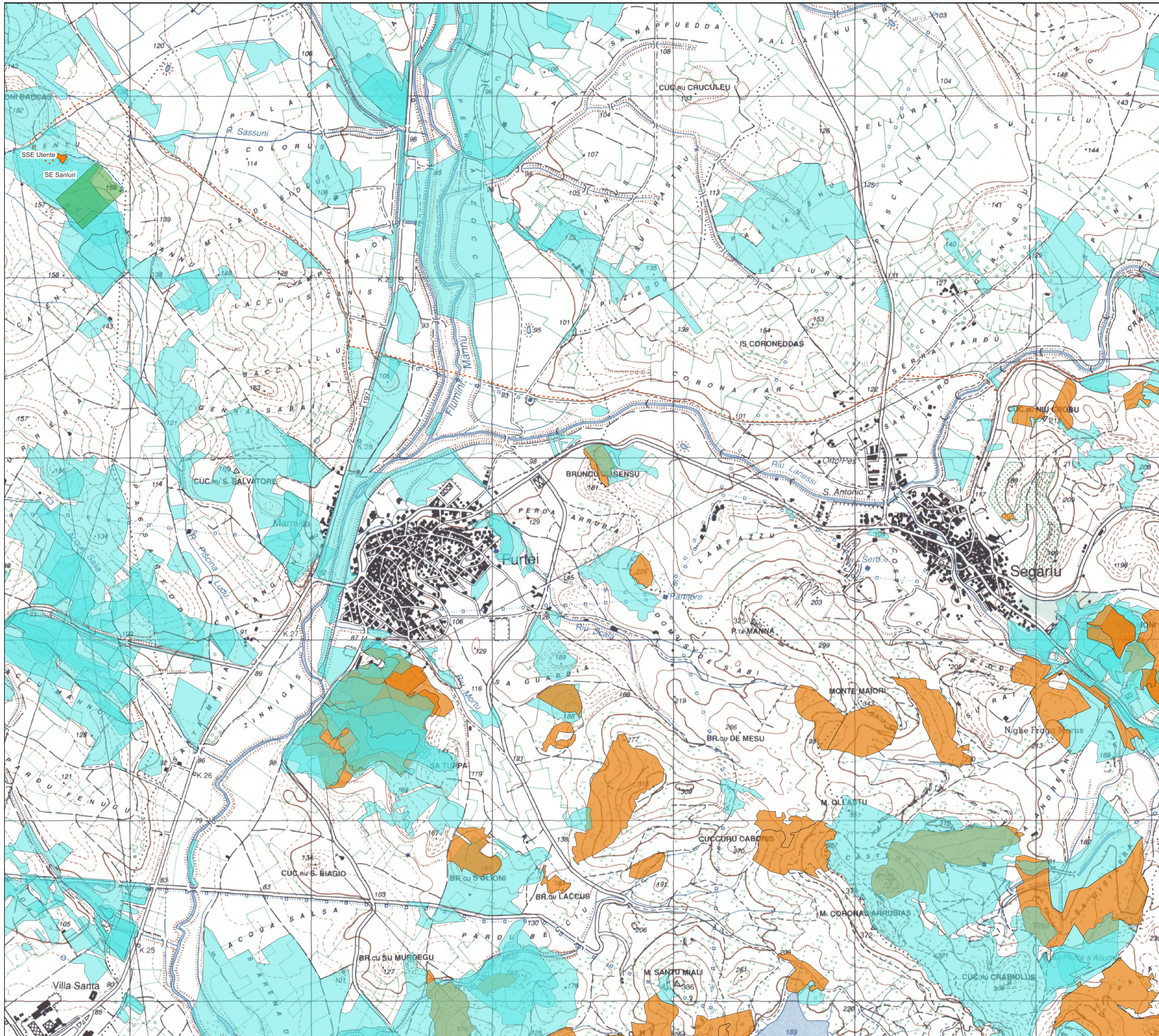

- Legenda:**
- Aerogeneratori
 - ▭ Sorvolo rotore
 - Elettrodotto interrato AT
 - Elettrodotto interrato MT
 - SE Sanluri
 - SSE utente
 - Piazzola di cantiere (occ temporanea)
 - Piazzola di esercizio
 - Nuova viabilità di accesso
 - Adeguamenti stradali temporanei per il cantiere
 - Viabilità esistente da adeguare
 - Area cantiere (occ temporanea)
 - Aree percorse dal fuoco (2007-2021)
 - ALTRO
 - PASCOLO E BOSCO

Timbro 	Autorizzato da Proprietario 	Note di revisione			
		01	03/03/23	Revisione 1	LB
Progetto Parco eolico "Pizzo Boi" Selegas, Guamaggiore (SU)		Titolo tavola T_19_Carta Aree percorse dal fuoco anni 2007-2021			
Nome file 21056_Tavola GIS_Selegas.gpx	Formato A1	Scala 1:10'000	Note 2 1 0 5 6 S L G P D T 0 19 0 0 1		