

Legenda:

- Aerogeneratori
 - Sorvolo rotore
 - Elettrodotto interrato AT
 - Elettrodotto interrato MT
 - SE Sanluri
 - SSE utente
 - Piazzola di cantiere (occ temporanea)
 - Piazzola di esercizio
 - Nuova viabilità di accesso
 - Adeguamenti stradali temporanei per il cantiere
 - Viabilità esistente da adeguare
 - Area cantiere (occ temporanea)
- Carta delle colture dell'Uso del Suolo**
- tessuto residenziale compatto e denso
 - tessuto residenziale rado
 - tessuto residenziale rado e nucleiforme
 - fabbricati rurali
 - insediamento industriali/artig. e comm. e spazi annessi
 - insediamento di grandi impianti di servizi
 - reti stradali e spazi accessori
 - reti ferroviarie e spazi annessi
 - grandi impianti di concentrazione e smistamento merci
 - impianti a servizio delle reti di distribuzione
 - aree portuali
 - aree aeroportuali ed eliporti
 - aree estrattive
 - discariche
 - depositi di rottami a cielo aperto, cimiteri di autoveicoli
 - cantieri
 - aree verdi urbane
 - aree ricreative e sportive
 - aree archeologiche
 - cimiteri
 - seminativi in aree non irrigue
 - prati artificiali
 - seminativi semplici e colture orticole a pieno campo
 - risaie
 - vivai
 - colture in serra
 - vigneti
 - frutteti e frutti minori
 - oliveti
 - prati stabili
 - colture temporanee associate all'olivo
 - colture temporanee associate al vigneto
 - colture temporanee associate ad altre colture permanenti
 - sistemi colturali e partecellari complessi
 - aree prev. occupate da colture agrarie con presenza di spazi naturali importanti
 - aree agroforestali
 - boschi di latifoglie
 - pioppeti saliceti eucalitteti
 - sugherete
 - castagneti da frutto
 - altro
 - boschi di conifere
 - conifere a rapido accrescimento
 - boschi misti di conifere e latifoglie
 - aree a pascolo naturale
 - cespuglieti ed arbusteti
 - formazioni di ripa non arboree
 - aree a veget. sclerofilla
 - macchia mediterranea
 - gariga
 - aree a ricolonizzazione naturale
 - aree a ricolonizzazione artificiale
 - spiagge di ampiezza superiore a 25m
 - aree dunali non coperte da vegetazione di ampiezza superiore a 25m
 - aree dunali coperte da vegetazione di ampiezza superiore a 25m
 - distese di sabbia
 - letti di torrenti di ampiezza superiore a 25m
 - pareti rocciose e falesie
 - aree con vegetazione rada
 - paludi interne
 - paludi salmastre
 - saline
 - zone intertidali
 - fiumi, torrenti e fossi
 - canali e idrovie
 - bacini naturali
 - bacini artificiali
 - lagune, laghi e stagni costieri a produzione ittica naturale
 - acquaculture in lagune, laghi e stagni costieri
 - estuari e delta
 - aree marine a produz. ittica naturale
 - acquaculture in mare libero

Timbro		Note di revisione															
		<table border="1" style="width: 100%; border-collapse: collapse;"> <tr> <th>REV</th> <th>DATA</th> <th>DESCRIZIONE</th> <th>PREP</th> <th>APPR</th> </tr> <tr> <td>01</td> <td>03/03/23</td> <td>Revisione 1</td> <td>LB</td> <td>VDA</td> </tr> <tr> <td>00</td> <td>31/07/22</td> <td>Prima emissione</td> <td>SS</td> <td>VDA</td> </tr> </table>	REV	DATA	DESCRIZIONE	PREP	APPR	01	03/03/23	Revisione 1	LB	VDA	00	31/07/22	Prima emissione	SS	VDA
REV	DATA	DESCRIZIONE	PREP	APPR													
01	03/03/23	Revisione 1	LB	VDA													
00	31/07/22	Prima emissione	SS	VDA													
Progetto	Parco eolico "Pizzo Boi" Selegas, Guamaggiore (SU)	Titolo tavola															
		T_22_Carta uso del suolo-Vegetazione															
Nome file	22056_Tavola GIS_Selegas.qgz	Scala															
		1:12.000															
Note	<table border="1" style="width: 100%; border-collapse: collapse; text-align: center;"> <tr> <td>PROGRESSO</td> <td>PROGETTO</td> <td>PROCESSIONE</td> <td>IPC</td> <td>TRACIA</td> <td>REVISIONE</td> </tr> <tr> <td>2</td> <td>1</td> <td>0</td> <td>5</td> <td>6</td> <td>S L G P D T 0 228 0 1</td> </tr> </table>		PROGRESSO	PROGETTO	PROCESSIONE	IPC	TRACIA	REVISIONE	2	1	0	5	6	S L G P D T 0 228 0 1			
PROGRESSO	PROGETTO	PROCESSIONE	IPC	TRACIA	REVISIONE												
2	1	0	5	6	S L G P D T 0 228 0 1												

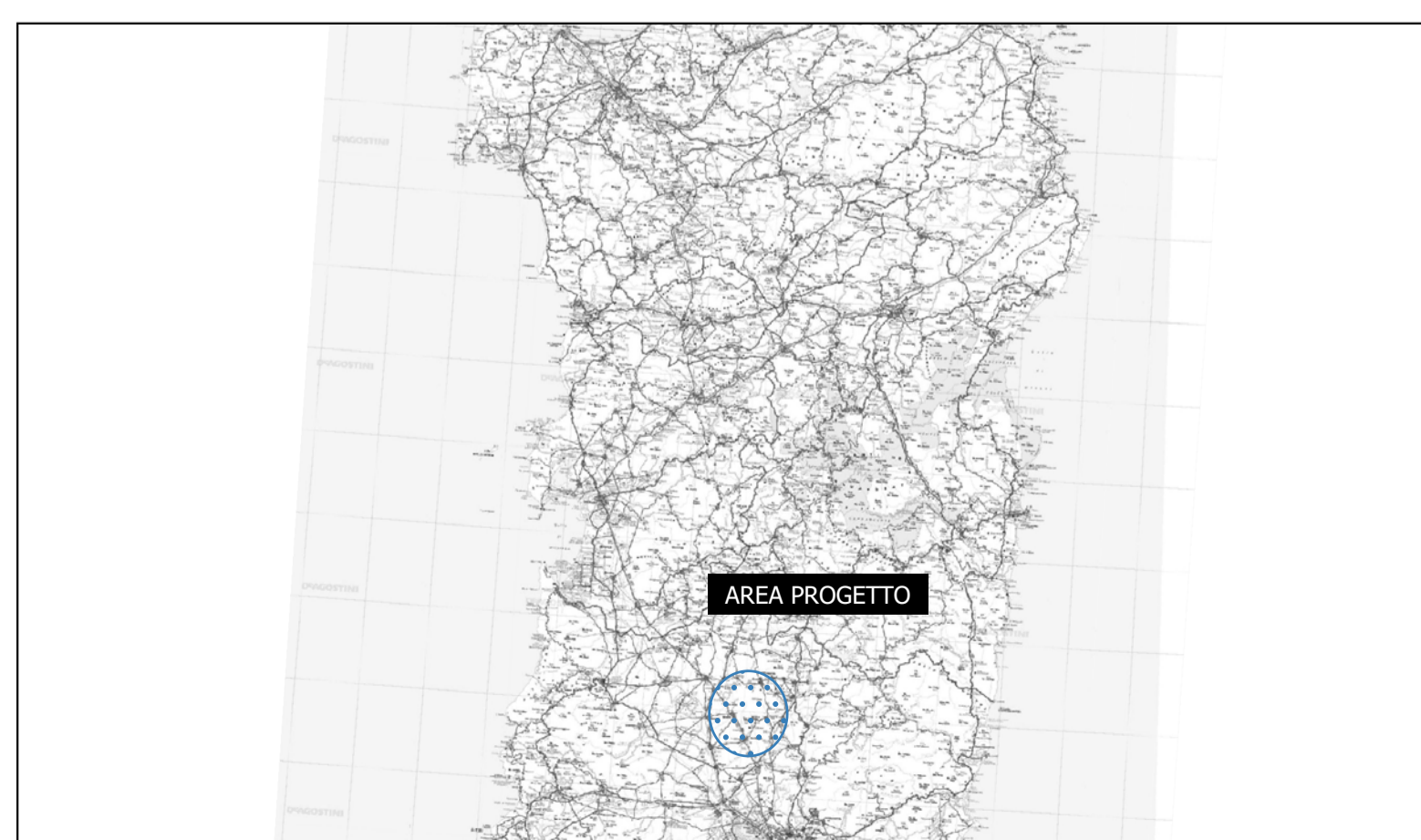

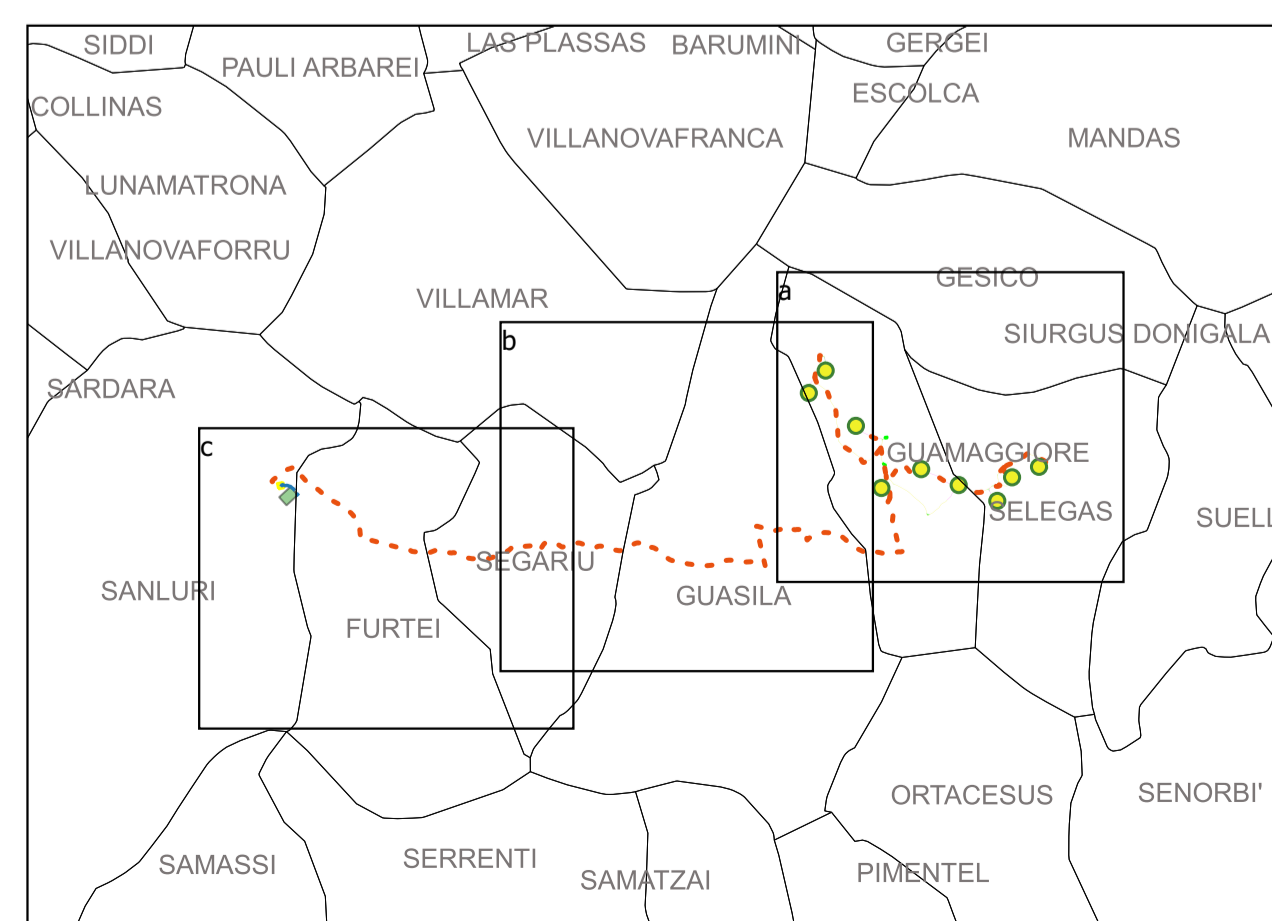
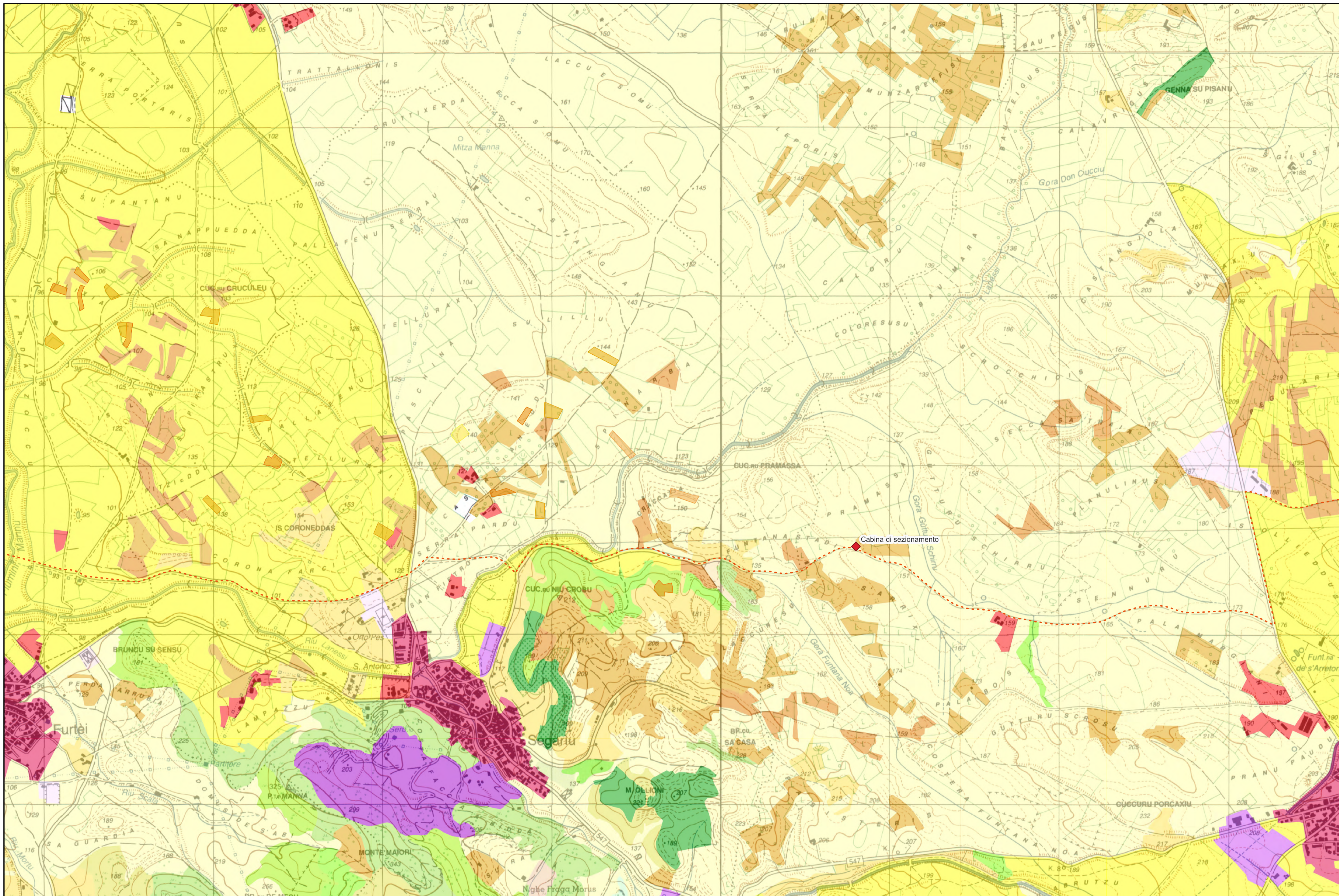

Legenda:

- Aerogeneratori
 - Sorvolo rotore
 - Elettrodotto interrato AT
 - Elettrodotto interrato MT
 - ◆ Cabina di sezionamento
 - SE Sanluri
 - SSE utente
 - Piazzola di cantiere (occ temporanea)
 - Piazzola di esercizio
 - Nuova viabilità di accesso
 - Adeguamenti stradali temporanei per il cantiere
 - Viabilità esistente da adeguare
 - Area cantiere (occ temporanea)
- Carta delle colture dell'Uso del Suolo**
- tessuto residenziale compatto e denso
 - tessuto residenziale rado
 - tessuto residenziale rado e nucleiforme
 - fabbricati rurali
 - insediamento industriali/artig. e comm. e spazi annessi
 - insediamento di grandi impianti di servizi
 - reti stradali e spazi accessori
 - reti ferroviarie e spazi annessi
 - grandi impianti di concentrazione e smistamento merci
 - impianti a servizio delle reti di distribuzione
 - aree portuali
 - aree aeroportuali ed elporti
 - aree estrattive
 - discariche
 - depositi di rottami a cielo aperto, cimiteri di autoveicoli
 - cantieri
 - aree verdi urbane
 - aree ricreative e sportive
 - aree archeologiche
 - cimiteri
 - seminativi in aree non irrigue
 - prati artificiali
 - seminativi semplici e colture orticole a pieno campo
 - risaie
 - vivai
 - colture in serra
 - vigneti
 - frutteti e frutti minori
 - oliveti
 - prati stabili
 - colture temporanee associate all'olivo
 - colture temporanee associate al vigneto
 - colture temporanee associate ad altre colture permanenti
 - sistemi colturali e particellari complessi
 - aree prev. occupate da colture agrarie con presenza di spazi naturali importanti
 - aree agroforestali
 - boschi di latifoglie
 - pioppeti saliceti eucalitteti
 - sugherete
 - castagneti da frutto
 - altro
 - boschi di conifere
 - conifere a rapido accrescimento
 - boschi misti di conifere e latifoglie
 - aree a pascolo naturale
 - cespuglieti ed arbusteti
 - formazioni di ripa non arboree
 - aree a vegetaz. sclerofilla
 - macchia mediterranea
 - gariga
 - aree a ricolonizzazione naturale
 - aree a ricolonizzazione artificiale
 - spiagge di ampiezza superiore a 25m
 - aree dunali non coperte da vegetazione di ampiezza superiore a 25m
 - aree dunali coperte da vegetazione di ampiezza superiore a 25m
 - distese di sabbia
 - letti di torrenti di ampiezza superiore a 25m
 - pareti rocciose e falesie
 - aree con vegetazione rada
 - paludi interne
 - paludi salmastre
 - saline
 - zone intertidali
 - fiumi, torrenti e fossi
 - canali e idrovie
 - bacini naturali
 - bacini artificiali
 - lagune, laghi e stagni costieri a produzione ittica naturale
 - acquaculture in lagune, laghi e stagni costieri
 - estuari e delta
 - aree marine a produz. ittica naturale
 - acquaculture in mare libero

Timbro		Note di revisione																								
		<table border="1" style="width: 100%; border-collapse: collapse;"> <tr> <th>REV</th> <th>DATA</th> <th>DESCRIZIONE</th> <th>PREP</th> <th>APPR</th> </tr> <tr> <td>01</td> <td>03/03/23</td> <td>Revisione 1</td> <td>LB</td> <td>VDA</td> </tr> <tr> <td>00</td> <td>31/07/22</td> <td>Prima emissione</td> <td>SS</td> <td>VDA</td> </tr> </table>	REV	DATA	DESCRIZIONE	PREP	APPR	01	03/03/23	Revisione 1	LB	VDA	00	31/07/22	Prima emissione	SS	VDA									
REV	DATA	DESCRIZIONE	PREP	APPR																						
01	03/03/23	Revisione 1	LB	VDA																						
00	31/07/22	Prima emissione	SS	VDA																						
Proprietario	Argenia																									
Progetto	Parco edicola "Pizzu Bo" Segaras, Guamaggiore (SU)	Titolo tavola																								
		T_22_Carta uso del suolo-Vegetazione																								
Nome file	21256_Tavola GIS_Segaras.gpx	Formato																								
		AI																								
Scala	1:12.000																									
Note	<table border="1" style="width: 100%; border-collapse: collapse;"> <tr> <th>PROGRESSO</th> <th>PROGETTO</th> <th>PROCESSIONE</th> <th>IPC</th> <th>TRACIA</th> <th>REVISIONE</th> </tr> <tr> <td>2</td> <td>1</td> <td>0</td> <td>5</td> <td>6</td> <td>S</td> </tr> <tr> <td>L</td> <td>G</td> <td>P</td> <td>D</td> <td>T</td> <td>0</td> </tr> <tr> <td>22</td> <td>0</td> <td>1</td> <td></td> <td></td> <td></td> </tr> </table>		PROGRESSO	PROGETTO	PROCESSIONE	IPC	TRACIA	REVISIONE	2	1	0	5	6	S	L	G	P	D	T	0	22	0	1			
PROGRESSO	PROGETTO	PROCESSIONE	IPC	TRACIA	REVISIONE																					
2	1	0	5	6	S																					
L	G	P	D	T	0																					
22	0	1																								

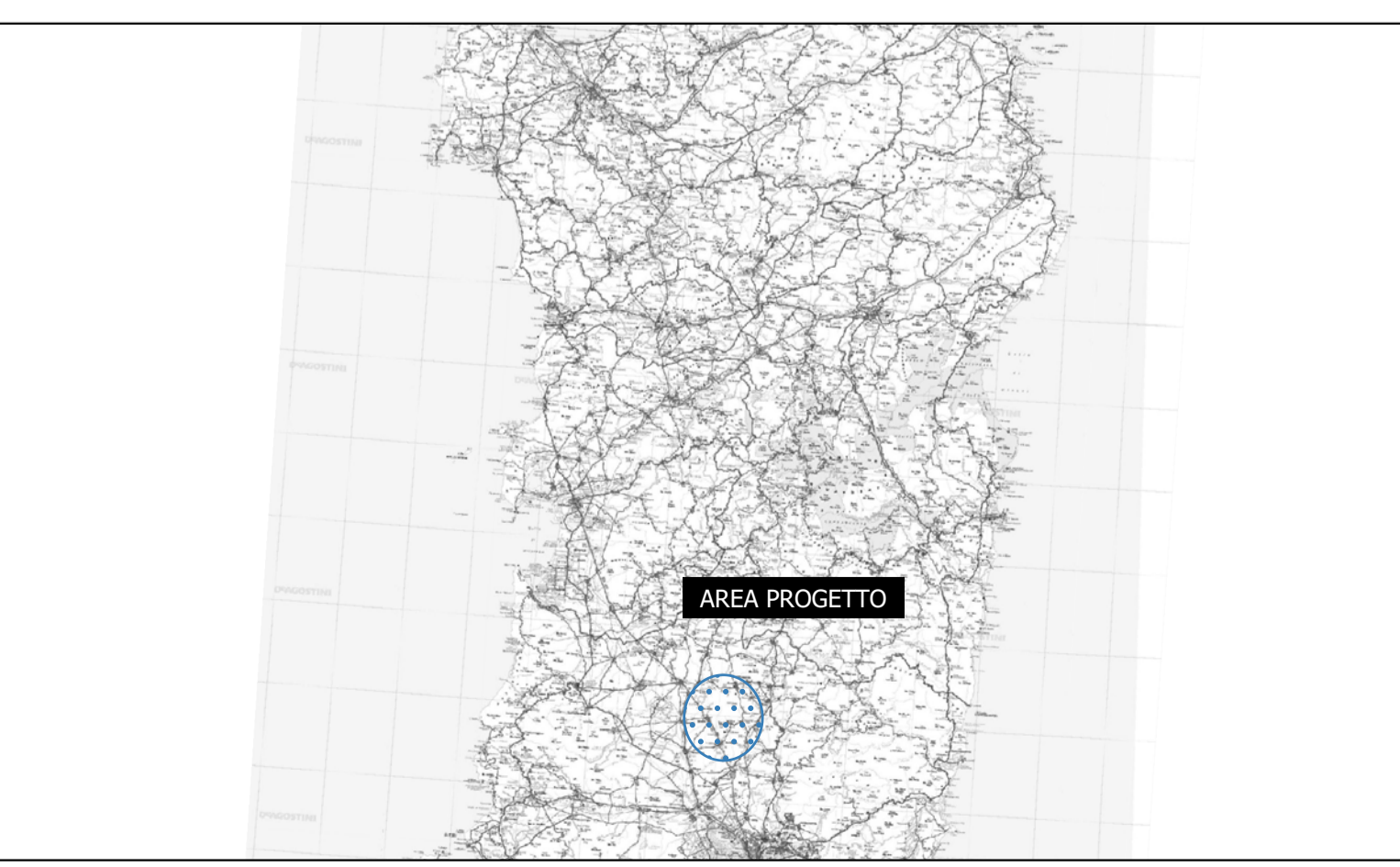
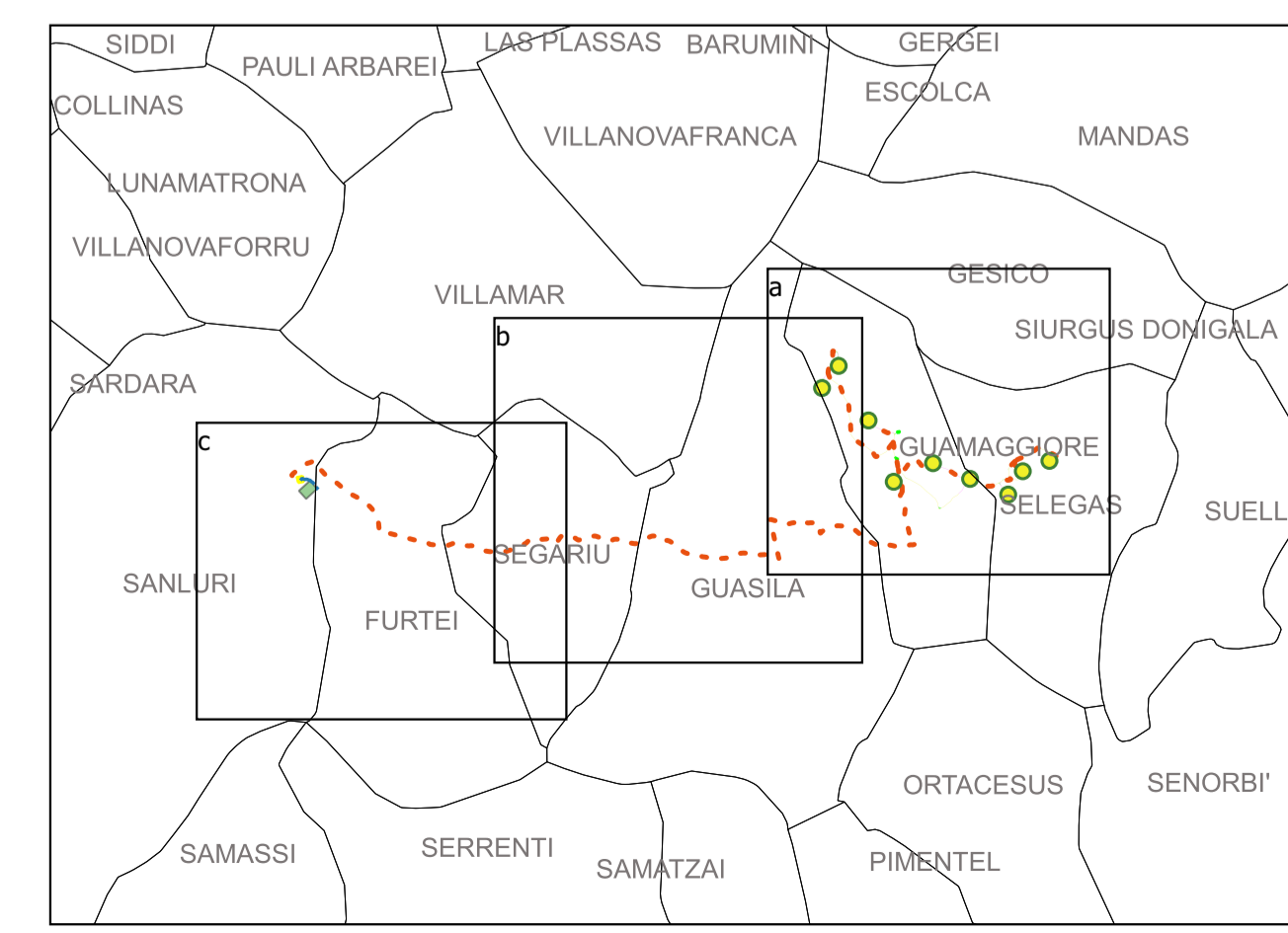

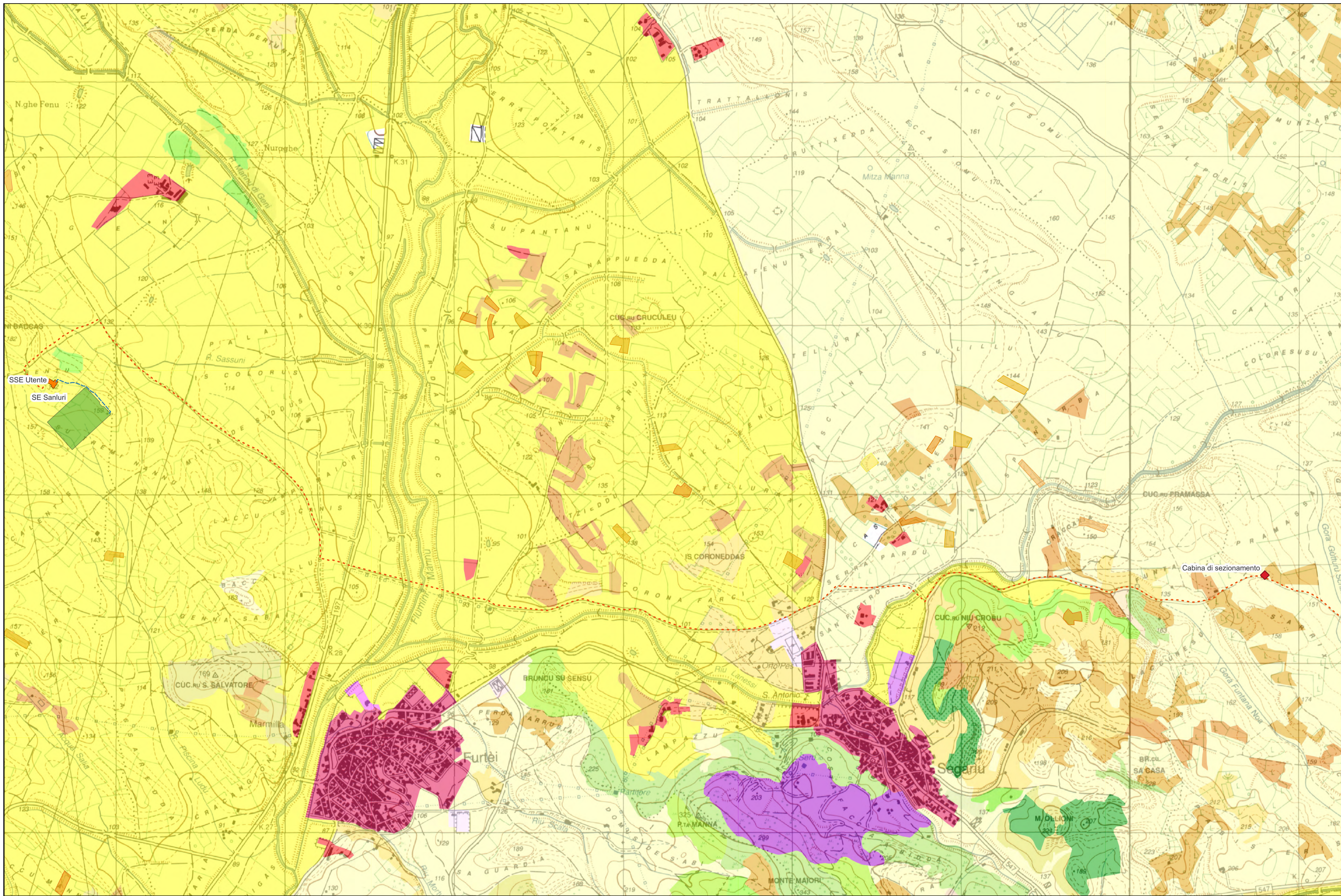

Legenda:

- Aerogeneratori
 - Sorvolo rotore
 - Elettrodotto interrato AT
 - Elettrodotto interrato MT
 - SE Sanluri
 - Piazzola di cantiere (occ temporanea)
 - Piazzola di esercizio
 - Nuova viabilità di accesso
 - Adeguamenti stradali temporanei per il cantiere
 - Viabilità esistente da adeguare
 - Area cantiere (occ temporanea)
- Carta delle colture dell'Uso del Suolo**
- tessuto residenziale compatto e denso
 - tessuto residenziale rado
 - tessuto residenziale rado e nucleiforme
 - fabbricati rurali
 - insediamento industriali/artig. e comm. e spazi annessi
 - insediamento di grandi impianti di servizi
 - reti stradali e spazi accessori
 - reti ferroviarie e spazi annessi
 - grandi impianti di concentrazione e smistamento merci
 - impianti a servizio delle reti di distribuzione
 - aree portuali
 - aree aeroportuali ed eliporti
 - aree estrattive
 - discariche
 - depositi di rottami a cielo aperto, cimiteri di autoveicoli
 - cantieri
 - aree verdi urbane
 - aree ricreative e sportive
 - aree archeologiche
 - cimiteri
 - seminativi in aree non irrigue
 - prati artificiali
 - seminativi semplici e colture orticole a pieno campo
 - risaie
 - vivai
 - colture in serra
 - vigneti
 - frutteti e frutti minori
 - oliveti
 - prati stabili
 - colture temporanee associate all'olivo
 - colture temporanee associate al vigneto
 - colture temporanee associate ad altre colture permanenti
 - sistemi culturali e particellari complessi
 - aree prev. occupate da colture agrarie con presenza di spazi naturali importanti
 - aree agroforestali
 - boschi di latifoglie
 - pioppeti saliceti eucalitetti
 - sugherete
 - castagneti da frutto
 - altro
 - boschi di conifere
 - conifere a rapido accrescimento
 - boschi misti di conifere e latifoglie
 - aree a pascolo naturale
 - cespuglieti ed arbusteti
 - formazioni di ripa non arboree
 - aree a vegetaz. sclerofilla
 - macchia mediterranea
 - gariga
 - aree a ricolonizzazione naturale
 - aree a ricolonizzazione artificiale
 - spiagge di ampiezza superiore a 25m
 - aree dunali non coperte da vegetazione di ampiezza superiore a 25m
 - aree dunali coperte da vegetazione di ampiezza superiore a 25m
 - distese di sabbia
 - letti di torrenti di ampiezza superiore a 25m
 - pareti rocciose e falesie
 - aree con vegetazione rada
 - paludi interne
 - paludi salmastre
 - saline
 - zone intertidali
 - fiumi, torrenti e fossi
 - canali e idrovie
 - bacini naturali
 - bacini artificiali
 - lagune, laghi e stagni costieri a produzione ittica naturale
 - acquacolture in lagune, laghi e stagni costieri
 - estuari e delta
 - aree marine a produz. ittica naturale
 - acquacolture in mare libero

Timbro	Realizzato da Lems Via S. Maria 101 - 07021 - Nuoro Tel. 079/221111 - Fax 079/221111 P.I.C. 07022010001	Note di revisione																					
	Proprietario Sorgenia Via S. Maria 101 - 07021 - Nuoro Tel. 079/221111 - Fax 079/221111 P.I.C. 07022010001	<table border="1" style="width: 100%; border-collapse: collapse;"> <tr> <th>REV</th> <th>DATA</th> <th>DESCRIZIONE</th> <th>PREP</th> <th>APPR</th> </tr> <tr> <td>01</td> <td>03/03/23</td> <td>Revisione 1</td> <td>LB</td> <td>VDA</td> </tr> <tr> <td>00</td> <td>31/07/22</td> <td>Prima emissione</td> <td>SS</td> <td>VDA</td> </tr> </table>	REV	DATA	DESCRIZIONE	PREP	APPR	01	03/03/23	Revisione 1	LB	VDA	00	31/07/22	Prima emissione	SS	VDA						
REV	DATA	DESCRIZIONE	PREP	APPR																			
01	03/03/23	Revisione 1	LB	VDA																			
00	31/07/22	Prima emissione	SS	VDA																			
Progetto	Parco eolico "Pizzo Boi" Selegas, Guamaggiore (SU)																						
Nome file 21056_Tavola GIS_Selegas.qgz	Formato AI	Scala 1:112000																					
Note	<table border="1" style="width: 100%; border-collapse: collapse;"> <tr> <th>PROGRESSO</th> <th>COSE</th> <th>PROCEDURA</th> <th>IPC</th> <th>TRACIA</th> <th>REVISIONE</th> </tr> <tr> <td>2</td> <td>1</td> <td>0</td> <td>5</td> <td>6</td> <td>S</td> <td>L</td> <td>G</td> <td>P</td> <td>D</td> <td>T</td> <td>0</td> <td>22c</td> <td>0</td> <td>1</td> </tr> </table>		PROGRESSO	COSE	PROCEDURA	IPC	TRACIA	REVISIONE	2	1	0	5	6	S	L	G	P	D	T	0	22c	0	1
PROGRESSO	COSE	PROCEDURA	IPC	TRACIA	REVISIONE																		
2	1	0	5	6	S	L	G	P	D	T	0	22c	0	1									

