

LEGENDA

- | | | | |
|---|---|--------------------------------------|----------------------------------|
| 3122 ARBORICOLTURA CON ESSENZE FORESTALI DI CONIFERE | 322 CESPUGLIETI E ARBUSTETI | Piazzola di esercizio | Fabbricati Rurali |
| 3112 ARBORICOLTURA CON ESSENZE FORESTALI DI LATIFOGLIE | 243 AREE PREVALENTEMENTE OCCUPATE DA COLTURA AGRARIE CON PRESENZA DI SPAZI NATURALI IMPORTANTI | Viabilità da adeguare | Idrografia |
| 31122 SUGHERETE | 321 AREE A PASCOLO NATURALE | Strada di nuova realizzazione | Curve di livello |
| 3242 AREE A RICOLINAZIONE ARTIFICIALE | 2112 PRATI ARTIFICIALI | Aree di cantiere | Ubicazione aerogeneratori |
| 31121 PIOPPETI, SALICETI, EUCALITTETI ECC. ANCHE IN FORMAZIONI MISTE | 2111 SEMINATIVI IN AREE NON IRRIGUE | | |
| 3222 FORMAZIONI DI RIPA NON ARBOREE | 222 FRUTTETI E FRUTTI MINORI | | |
| 244 AREE AGROFORESTALI | 2411 COLTURE TEMPORANEE ASSOCIATE ALL'OLIVO | | |
| 3231 MACCHIA MEDITERRANEA | 223 OLIVETI | | |
| 333 AREE CON VEGETAZIONE RADA > 5% e < 40% | 221 VIGNETI | | |
| | 242 SISTEMI COLTURALI E PARTICELLARI COMPLESSI | | |

 	Realizzato da IEMES S.p.A. Via S. Costantino, 20144 Monreale (CA) Tel. 070/6700000 - Fax 070/6700001 P.I.C. 0458002092 - C.F. 0458002092	Note di revisione			
	Proprietario Pizzu Boi S.p.A. Via S. Costantino, 20144 Monreale (CA) Tel. 070/6700000 - Fax 070/6700001 P.I.C. 0458002092 - C.F. 0458002092	01 03/03/23 Revisione 1 LB VDA 00 31/07/22 Prima emissione SS VDA	REV DATA DESCRIZIONE PREP APPR		
Progetto Parco eolico "Pizzu Boi" Selegas, Guamaggiore (SU)		Titolo tavola T_25a_Usa del Suolo			
Nome file 21056_Tavola GIS_Selegas.gpx	Formato A1	Scala 1:10'000	Note 2 1 0 S 6 S L G P D T 0 25a 0 1		

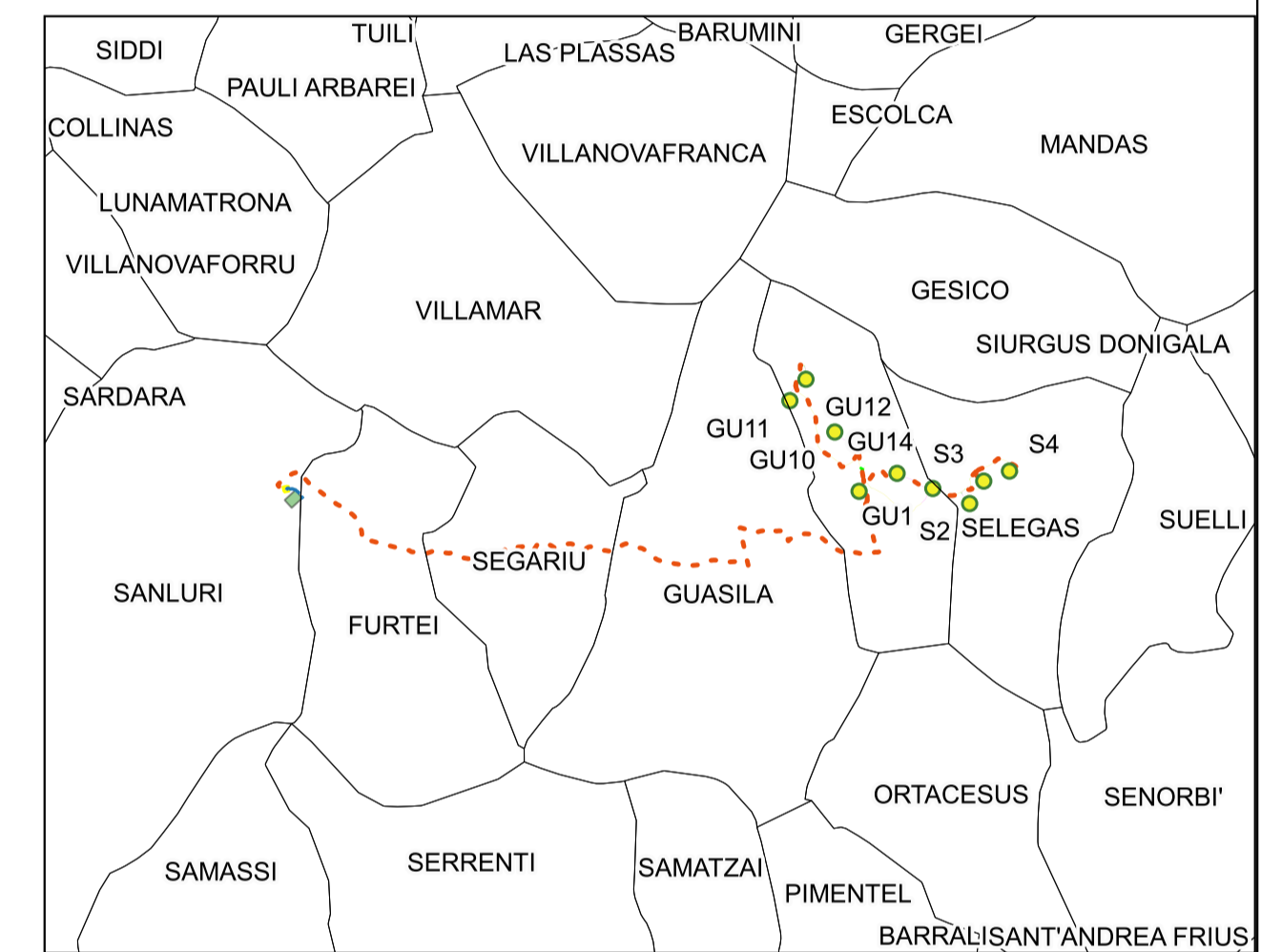
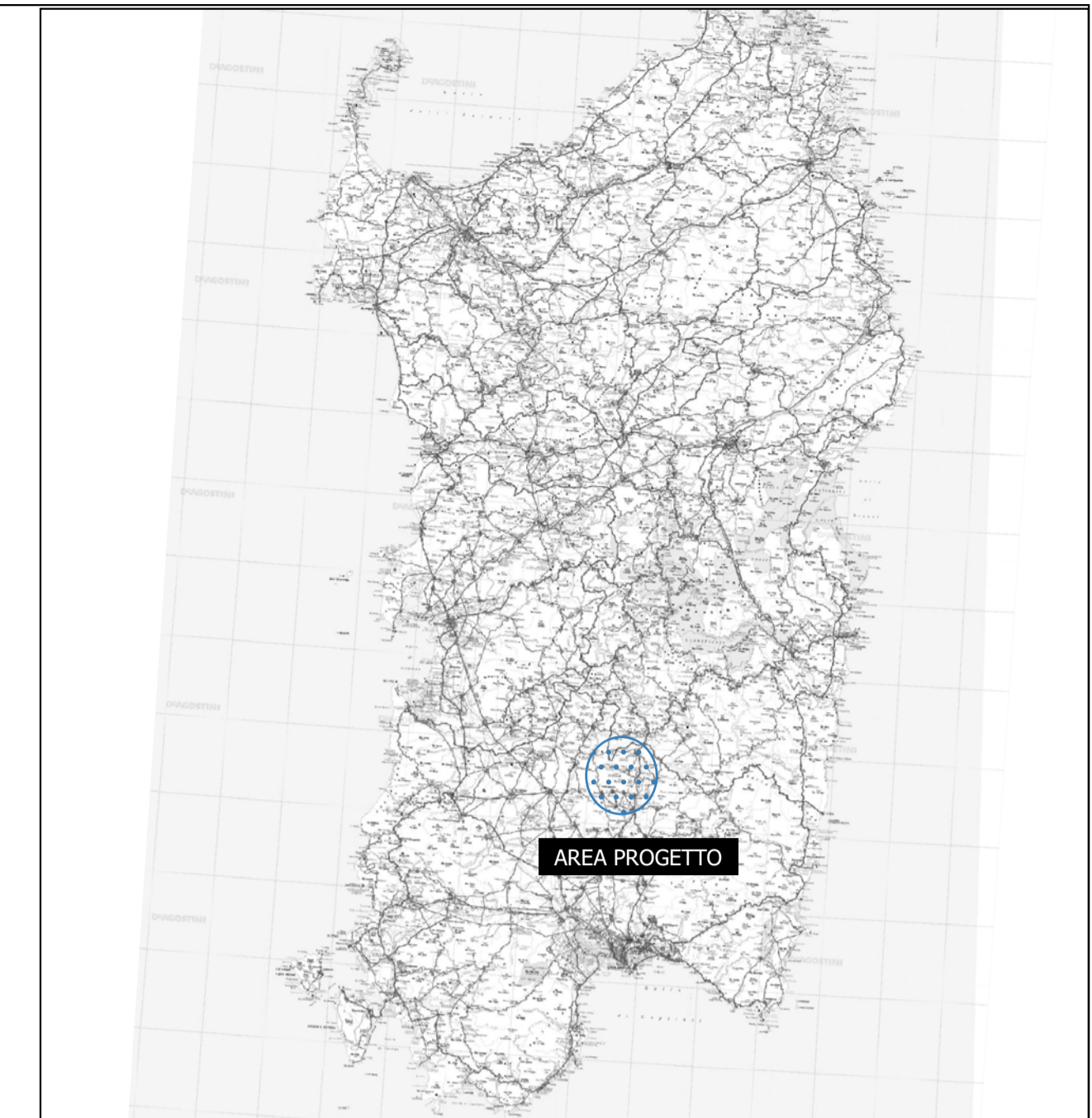
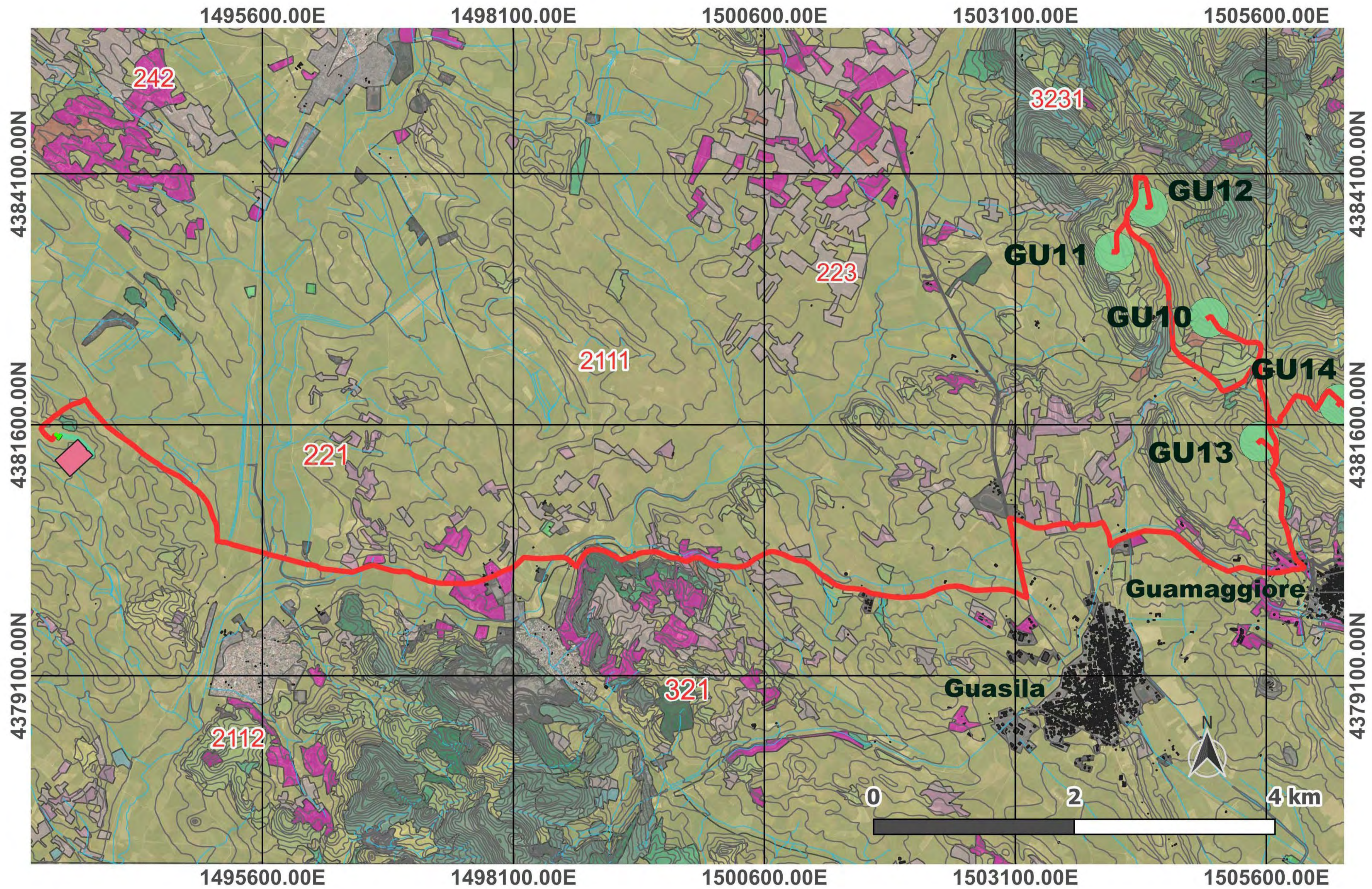

LEGENDA

- | | | | | | |
|-------------|--------------------------------|------------|--|---------------------------|----------------------|
| 3231 | MACCHIA MEDITERRANEA | 223 | OLIVETI | SSE | Tessuto residenziale |
| 321 | AREE A PASCOLO NATURALE | 221 | VIGNETI | SE | Idrografia |
| 2112 | PRATI ARTIFICIALI | 242 | SISTEMI CULTURALI E PARTICELLARI COMPLESSI | Elettrodotto in MT | Curve di livello |
| 2111 | SEMINATIVI IN AREE NON IRRIGUE | | | Elettrodotto in AT | Area stradale |
| | | | | Ubicazione Aerogeneratori | |

 Proprietario: Progenia	Note di revisione																				
	01 03/03/23 Revisione 1 LB VDA 00 31/07/22 Prima emissione SS VDA	<table border="1"> <thead> <tr> <th>REV</th> <th>DATA</th> <th>DESCRIZIONE</th> <th>PREP</th> <th>APPR</th> </tr> </thead> <tbody> <tr> <td>2</td> <td>1</td> <td>0</td> <td>S</td> <td>6</td> </tr> <tr> <td>S</td> <td>L</td> <td>G</td> <td>P</td> <td>D</td> </tr> <tr> <td>T</td> <td>0</td> <td>25</td> <td>0</td> <td>1</td> </tr> </tbody> </table>	REV	DATA	DESCRIZIONE	PREP	APPR	2	1	0	S	6	S	L	G	P	D	T	0	25	0
REV	DATA	DESCRIZIONE	PREP	APPR																	
2	1	0	S	6																	
S	L	G	P	D																	
T	0	25	0	1																	
Progetto: Parco eolico "Pizzu Boi" Selegas, Guamaggiore (SU) Nome file: 21056_Tavola GIS_Selegas.gpx Formato: A1 Scala: 1:107000	Titolo tavola: T_25b_Usa del Suolo																				