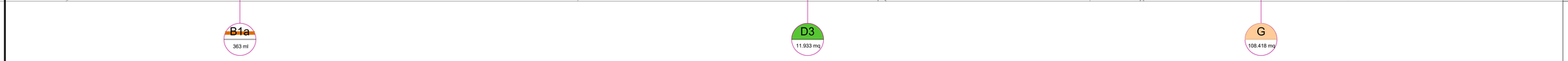

SEZIONE N.: 36
QT. PROGETTO: 234.848
DIST.PROG.: 29850.000
DIST.PREC.: 25.000
DIST.SUCC.: 25.000

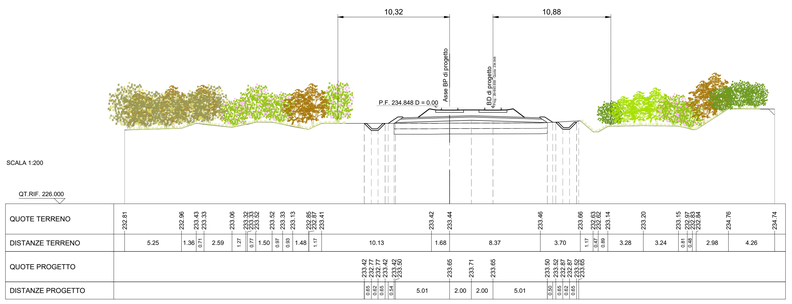

Codice intervento	Specie	n. esemplari
B1a	*Olea europaea*	60

Codice intervento	Specie	n. esemplari
C2	*Cornus sanguinea*	1505
	Euonymus europaeus	860
	Sambucus nigra	1505
	TOTALE	**3870**

Codice intervento	Specie	n. esemplari
D3	*Cornus sanguinea*	692
	Crataegus monogyna	629
	Rosa canina	503
	Spartium junceum	441
	TOTALE	**2265**

Codice intervento	Specie	n. esemplari
D4	*Cornus sanguinea*	218
	Crataegus monogyna	198
	Rosa canina	159
	Spartium junceum	139
	TOTALE	**714**
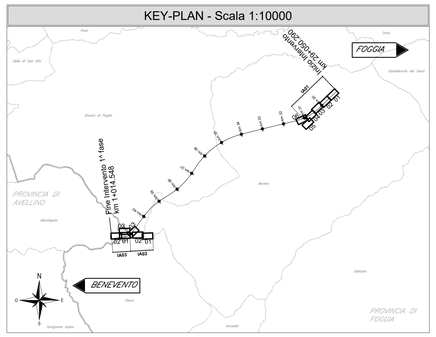
KEY-PLAN - Scala 1:10000