

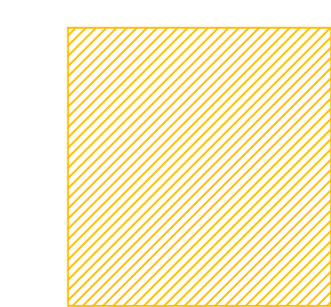





-  Futura Stazione RTN 380/150 kV
-  Scavi e riporti
-  Cavidotto MT di Impianto
-  Cavidotto MT di Impianto in TOC
-  Cavidotto AT di connessione alla stazione RTN
-  Stazione multiutente 150/33 kV
-  Limiti amministrativi comunali (Acquaviva Collecroce, San Felice del Molise, Palata, Castelmauro, Tavenna e Montecilfone)

Habitat

-  "Foresta Pannonic-Balceniche di cerro e rovere" (Cod. Rete Natura 2000: 91M0)
-  "Boschi ripariali a pioppi" (Cod. Carta Natura ISPRA: 44.61)  
"Foresta a galleria di Salix alba e populus alba" (Cod. Rete Natura 2000: 92A0)
-  Querceti mediterranei a roverella (Cod. Carta Natura ISPRA: 41.732)
-  Orti e sistemi agricoli complessi (Cod. Carta Natura ISPRA: 84)
-  Colture
-  Incolti
-  Oliveti (Cod. Carta Natura ISPRA: 83.11)
-  Vigneti (Cod. Carta Natura ISPRA: 83.21)
-  Aree antropizzate

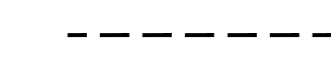
Fonte:  
 - Rete Natura 2000  
 - Carta della Natura ISPRA - <https://sinacloud.isprambiente.it/>

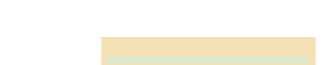
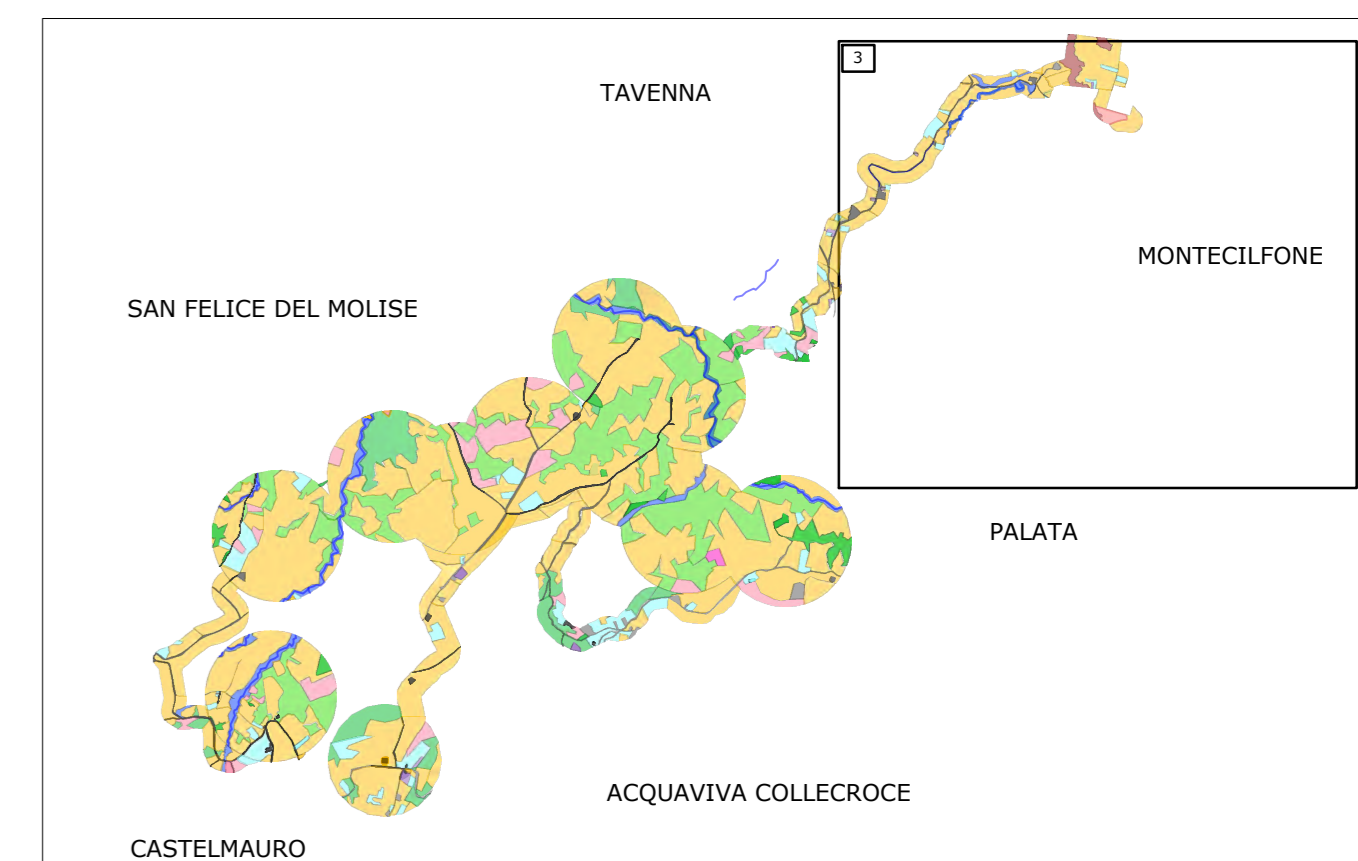

Green & Green S.r.l.  
 Via V. Alfieri, snc,  
 87030 Rosarno (CS) - Italy  
 P.IVA 02090010782  
 Ph. (+39) 0984 846295  
 Fax (+39) 0984 1214470  
 info@greengreen.it  
 www.greengreen.it

Il tecnico  
 Ing. Leonardo Sblendido



04	27/05/2022	EMISSIONE PER ITER AUTORIZZATIVO	D. Scervo	E. Speranza	L. Sblendido
03	10/11/2021	Aggiornamento commenti ENEL	D. Greco	E. Speranza	L. Sblendido
02	30/06/2021	Aggiornamento commenti ENEL	G.D'Arìa	E. Speranza	L. Sblendido
01	09/06/2021	Aggiornamento commenti ENEL	G.D'Arìa	E. Speranza	L. Sblendido
00	27/10/2020	Prima Emissione	G.D'Arìa	E. Speranza	L. Sblendido

 www.greengreen.it	PROGETTO: Acquaviva Collecroce EO PROGETTO DEFINITIVO				
	NOME FILE: GRE.EEC.D.73.IT.W.15235.05.032.04 Carta degli habitat_Parte 3	CLASSIFICAZIONE:	FORMATO: A0	SCALA: 1:5000	SCALA PLOT: 1:1
 Green Power	CAMPO DI UTILIZZO: TITOLO: Carta degli habitat (Parte 3)				
VALIDATO DA: L. Iacofano	CODICE GRE:				
VERIFICATO DA: T. Fassi	(SELAPO)	(FUNZIONE)	(TIPO)	(DATI)	(FASCE)
COLLABORATORI: F. Lencì	GRE.EEC.D.73.IT.W.15235.05.032.04	(SISTEMA)	(PROGRESSIVO)	(SEZIONE)	(REVISIONE)