REGIONE PUGLIA
Area politiche per la mobilità e qualità urbana
Sezione assetto del territorio

MiBAC Ministero dei beni e delle attività culturali e del turismo
Direzione Regionale per i Beni Culturali e Paesaggistici della Puglia

6

Il sistema delle tutele: beni paesaggistici e ulteriori contesti paesaggistici

6.2 STRUTTURA ECOSISTEMICA-AMBIENTALE

6.2.1 Componenti botanico-vegetazionali

Scala 1:50.000

piano paesaggistico territoriale 6
REGIONE PUGLIA - Assessorato all'Assetto del Territorio
http://www.paesaggio.regione.puglia.it — D.G.R. n. 2439 del 21/12/2018

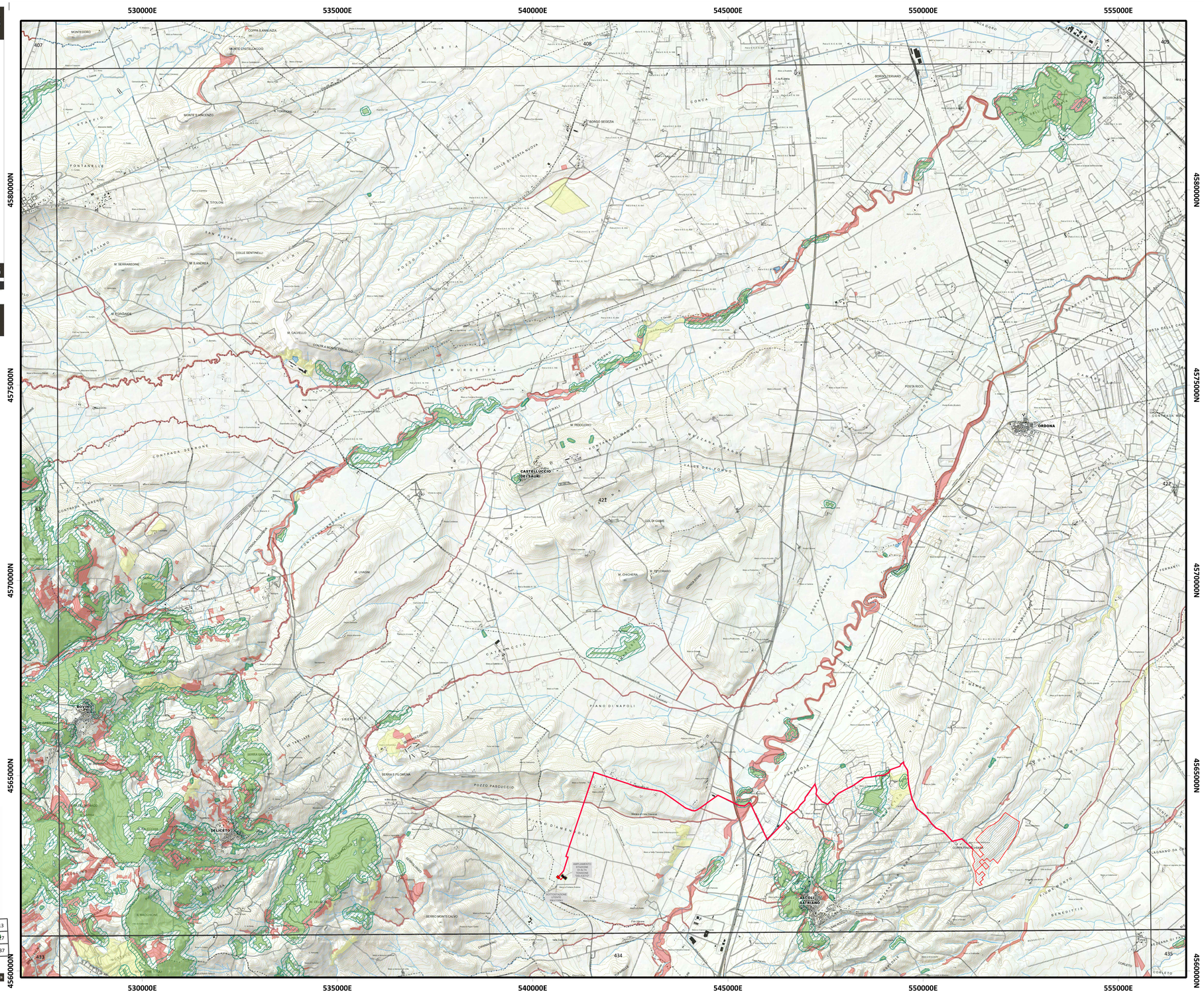
530000E
535000E
540000E
545000E
550000E
555000E
4580000N
4575000N
4570000N
4565000N
4560000N
ORDONA
CASTELLUCCIO DEI SAURI
DELICETO
ASCOLI SATRIANO
BORGO SEGEZIA
BORGO CERVARO
INCORONATA
POSTA RICCI
PIANO DI NAPOLI
POZZO PASCUCCIO
SERRA S.FILOMENA
COLLE DI POSTA NUOVA
M. CALVELLO
M. PROCOPIO
M. CHICHERA
M. FICORARO
M. LIVIONI
M. SERRARECINE
M. S.ANDREA
M. CORDADA
M. STOLORI
COLLE BENTINELLI
MONTE CASTELLACCIO
MONTE S.VINCENZO
COPPA S.ANNUNZIA
CONTRADA MORENO
CONTRADA SERRONE
CONTRADA MONTE CORVINO
LA MURGETTA
COLLE DEL FORNO
COLLE DI GIAME
POSTA SILVERA
POSTA DELLE CAMPANELLE
CONTRADA MARTINO
CONTRADA MARCHESE
CONTRADA MARCHESE
CONTRADA MARCHESE