REGIONE PUGLIA
Area politiche per la mobilità e qualità urbana
Sezione Assetto del Territorio

MiBAC Ministero dei beni e delle attività culturali e del turismo
Direzione Regionale per i Beni Culturali e Paesaggistici della Puglia

6

Il sistema delle tutele: beni paesaggistici e ulteriori contesti paesaggistici

6.3
STRUTTURA ANTROPICA E STORICO-CULTURALE

6.3.1
Componenti culturali e insediative

Scala 1:50.000

piano paesaggistico territoriale
REGIONE PUGLIA - Assessorato all'Assetto del Territorio
6
http://www.paesaggio.regione.puglia.it
D.G.R. n. 2439 del 21/12/2018

Legenda

6.3.1 Componenti culturali e insediative

Beni Paesaggistici

- BP - Zone gravate da usi civici (validate)
- BP - Zone gravate da usi civici (non validate)
- BP - Zone di interesse archeologico
- BP - Immobili e aree di notevole interesse pubblico

Ulteriori Contesti Paesaggistici

- UCP - Città consolidata

UCP - Testimonianza della stratificazione insediativa

- UCP - stratificazione insediativa - rete tratturi
- UCP - stratificazione insediativa - siti storico culturali
- UCP - aree a rischio archeologico

UCP - Area di rispetto delle componenti culturali e insediative (100m - 30m)

- UCP - area di rispetto - rete tratturi
- UCP - area di rispetto - siti storico culturali
- UCP - area di rispetto - zone di interesse archeologico
- UCP - Paesaggi rurali

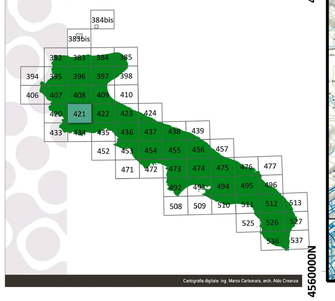

Cartografia digitale: Ing. Marco Carbonara, arch. Aldo Cristaldi

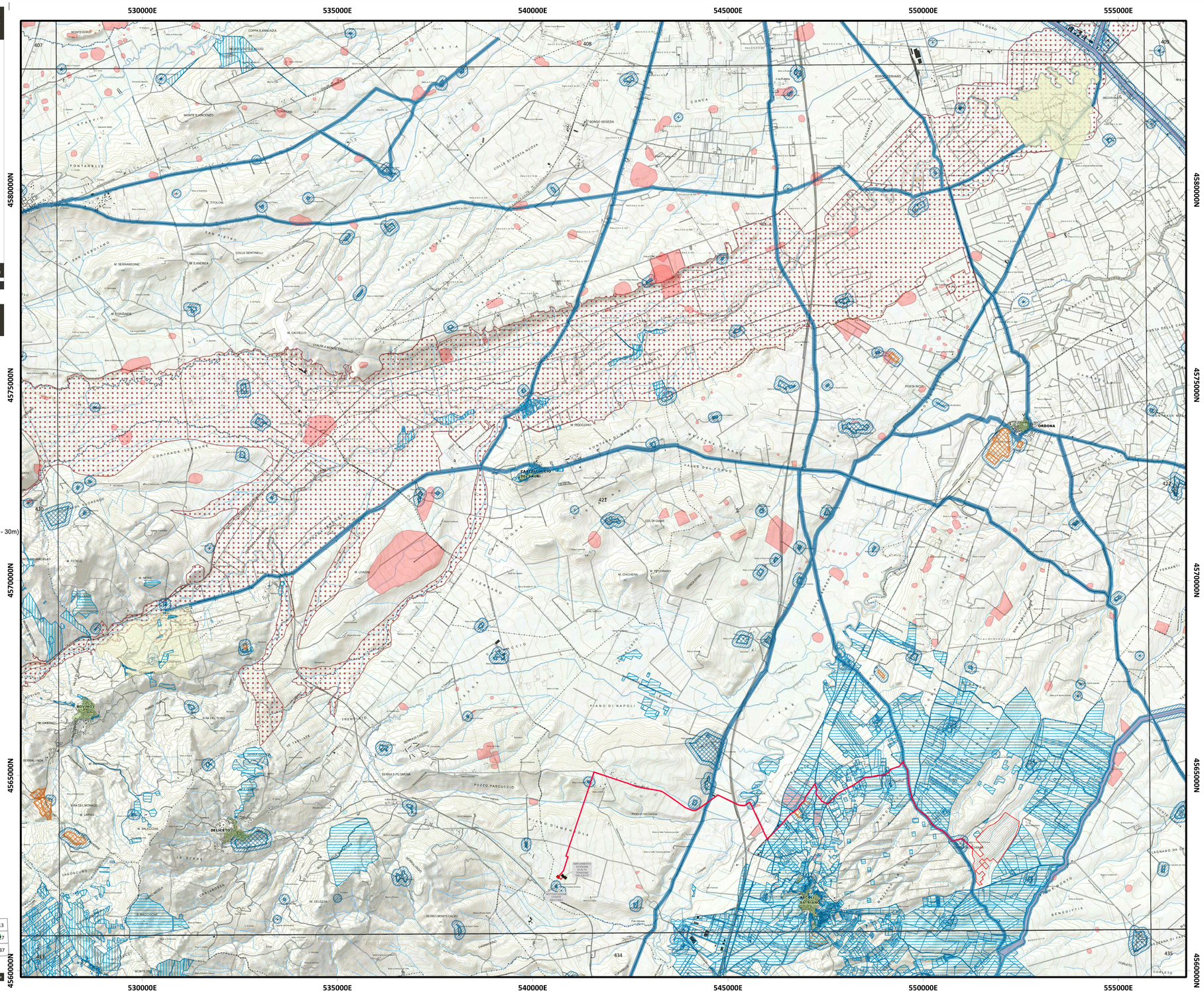
530000E
535000E
540000E
545000E
550000E
555000E
4580000N
4575000N
4570000N
4565000N
4560000N
ORDONA
CASTELLUCCIO DEI SAURI
BOVINO
DELICETO
ASCOLI SATRIANO
AMPLIAMENTO SOTTOSTAZIONE ELETTRICA ALTA TENSIONE ESISTENTE
PIANO DI NAPOLI
PIANO DIAMENDOLA
POZZO PASCUCCIO
SERRA S.FILOMENA
SERRO MONTECALVO
M. CALVELLO
M. PROCOPIO
M. CORCHERA
M. TEFORMIO
M. LINGNI
M. FEDELE
M. NERO
M. SELEZZA
M. SALSICCIA
M. MACCHIONI
M. STROLONI
M. SERRARECINE
M. S.ANDREA
M. CORSARO
M. CARDINALE
M. LAMIA
M. CARDILLO
M. CARDILLI
M. SERRA DEL TORO
M. I SABLATE
M. CAMPANILE
M. CAMPANILI
M. CAMPANILE
M. CAMPANILE
M. CAMPANILE