

PPTR Approvato

Sistema Informativo Territoriale - Regione Puglia -- 08/02/2022

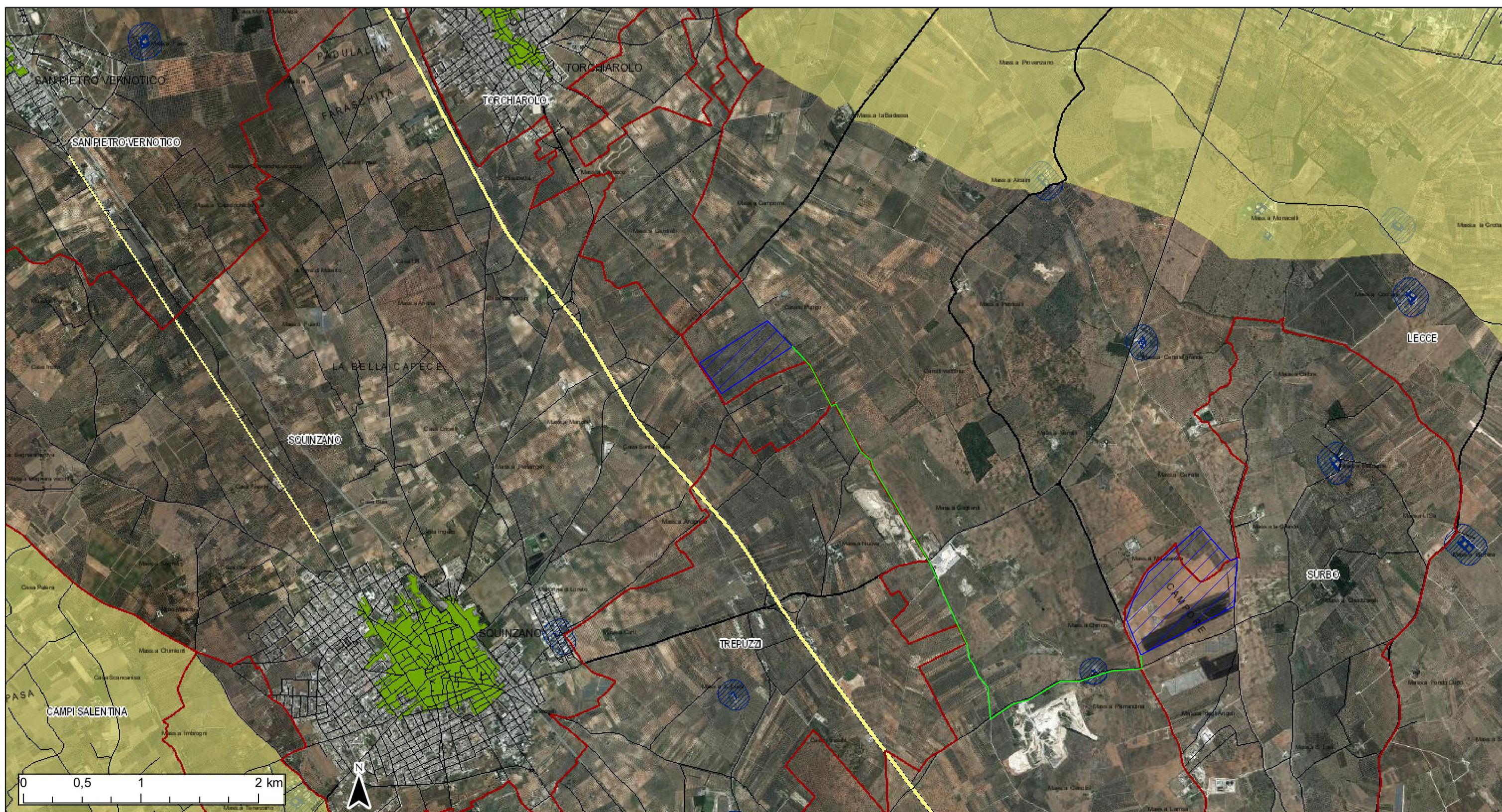

- | | | | |
|------------------|--|--|----------------------|
| Confini Comunali | A | b - aree appartenenti alla rete dei tratturi | Paesaggi rurali |
| Aeroporti | Immobili e aree di notevole interesse pubblico | c - aree a rischio archeologico | AREA IMPIANTO |
| Locali | Zone gravate da usi civici validate | Rete tratturi | |
| E | Zone gravate da usi civici | Siti storico culturali | |
| SP | Zone di interesse archeologico | Zone interesse archeologico | |
| SS | a - siti interessati da beni storico culturali | Citta consolidata | |

NTA PPTR Puglia
 Art. 74 Individuazione delle componenti culturali e insediative
 Art. 75 Definizioni dei beni paesaggistici di cui alle componenti culturali e insediative
 Art. 76 Definizioni degli ulteriori contesti riguardanti le componenti culturali e insediative
 Art. 77 Indirizzi per le componenti culturali e insediative
 Art. 78 Direttive per le componenti culturali e insediative
 Art. 79 Prescrizioni per gli Immobili e le aree di notevole interesse pubblico
 Art. 80 Prescrizioni per le zone di interesse archeologico
 Art. 81 Misure di salvaguardia e di utilizzazione per le testimonianze della stratificazione insediativa
 Art. 82 Misure di salvaguardia e di utilizzazione per l'area di rispetto delle componenti culturali insediative
 Art. 83 Misure di salvaguardia ed utilizzazione per i paesaggi rurali

Ortofoto: riprese AGEA 2019



REGIONE PUGLIA



COMUNE DI LECCE



COMUNE DI SURBO

COSTRUZIONE ED ESERCIZIO DI UN IMPIANTO "AGROVOLTAICO" DI PRODUZIONE DELL'ENERGIA ELETTRICA DA FONTE FOTOVOLTAICA AVENTE POTENZA IN IMMISSIONE PARI A 78,383 MW CON RELATIVO COLLEGAMENTO ALLA RETE ELETTRICA - IMPIANTO DENOMINATO "SURBO" UBICATO IN AGRO DEL COMUNE DI LECCE E SURBO.

progettato e sviluppato da



Via Gen. Giacinto
 Antonelli n.3
 70043
 Monopoli (BA)



Ing. Emanuele Verdoscia
 Via Villafranca n.42
 73041
 Carmiano (LE)

DATI CATASTALI: Sezione A Surbo Fg. 5 P.Ila 9-10-12-31-41-42
 Lecce Fg. 50 P.Ila 4-21-66
 Sezione B Lecce Fg. 34 P.Ila 27-28



Elaborato	Tecnico
PPTR VIGENTE COMPONENTI CULTURALI INSEDIATIVE	Ing. Emanuele Verdoscia