

Impianti FER DGR2122

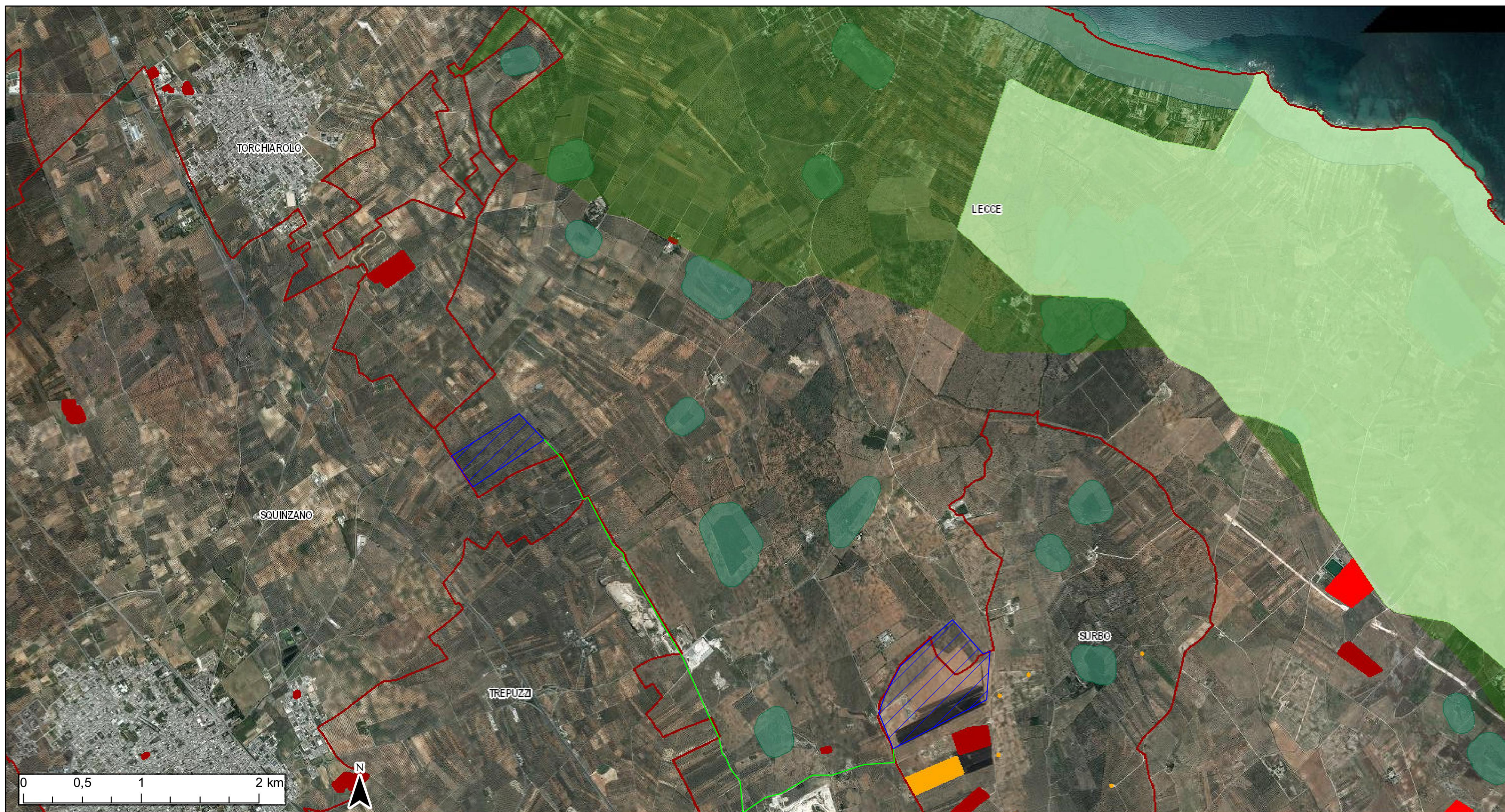

- | | | | |
|--|--|--|--|
| Confini Comunali | Territori costieri fino a 300 m. | Impianto con iter di autorizzazione unica chiuso positivamente | Impianto con iter di autorizzazione unica chiuso positivamente |
| Riserva Statale | Territori contermini ai laghi fino a 300 m. | Impianto con valutazione ambientale chiusa positivamente | Impianto con valutazione ambientale chiusa positivamente |
| Parco Nazionale | Fiumi Torrenti e corsi d'acqua fino a 150 m. | Impianto realizzato | Impianto realizzato |
| Parco Naturale Regionale | Boschi con buffer di 100 m. | Impianto con iter di autorizzazione unica chiuso positivamente | Impianto con iter di autorizzazione unica chiuso positivamente |
| Riserva Naturale Regionale Orientata | Zone archeologiche con buffer di 100 m. | Impianto con valutazione ambientale chiusa positivamente | Impianto con valutazione ambientale chiusa positivamente |
| Area Naturale Marina Protetta | Tratturi con buffer di 100 m. | Impianto realizzato | Impianto realizzato |
| Riserva Naturale Marina | Impianto realizzato | Impianto cantierizzato | Impianto cantierizzato |
| Immobili e aree dichiarate di notevole interesse pubblico (art. 136 D.Lgs 42/04) | Impianto cantierizzato | Impianto cantierizzato | Impianto cantierizzato |

AREA IMPIANTO

Ortofoto: riprese AGEA 2019



REGIONE PUGLIA



COMUNE DI LECCE



COMUNE DI SURBO

COSTRUZIONE ED ESERCIZIO DI UN IMPIANTO "AGROVOLTAICO" DI PRODUZIONE DELL'ENERGIA ELETTRICA DA FONTE FOTOVOLTAICA AVENTE POTENZA IN IMMISSIONE PARI A 78,383 MW CON RELATIVO COLLEGAMENTO ALLA RETE ELETTRICA - IMPIANTO DENOMINATO "SURBO" UBICATO IN AGRO DEL COMUNE DI LECCE E SURBO.



progettato e sviluppato da
Via Gen. Giacinto Antonelli n.3
70043 Monopoli (BA)



Ing. Emanuele Verdoscia
Via Villafranca n.42
73041 Carmiano (LE)

DATI CATASTALI: Sezione A Surbo Fg. 5 P.Ila 9-10-12-31-41-42
Lecce Fg. 50 P.Ila 4-21-66
Sezione B Lecce Fg. 34 P.Ila 27-28



Elaborato	Tecnico
IMPIANTI FER DGR2122 BENI CULTURALI	Ing. Emanuele Verdoscia