

Piani di gestione della Rete Natura 2000

Sistema Informativo Territoriale - Regione Puglia -- 10/02/2022

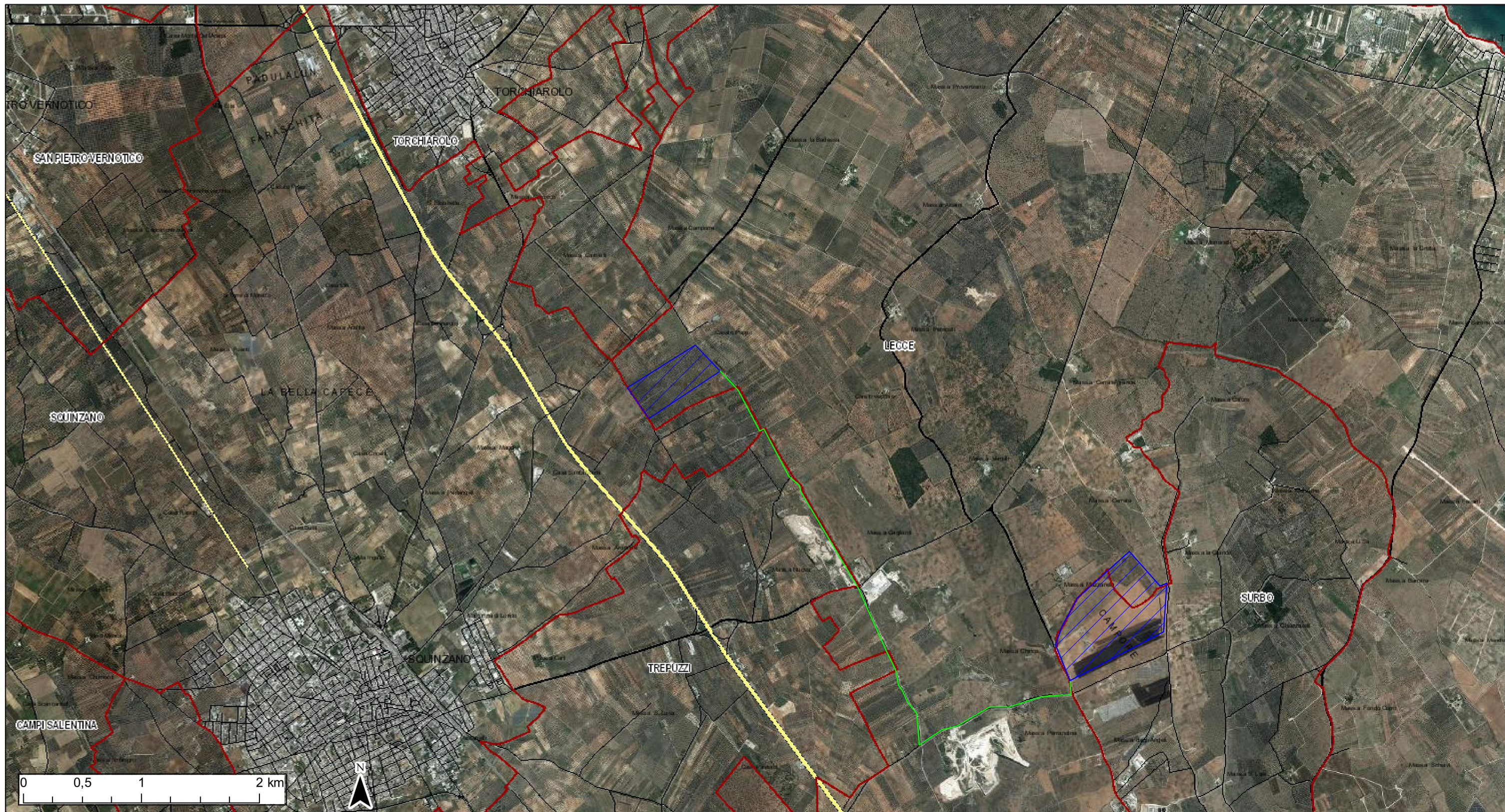

- ZPS
- SIC
- SIC MARE
- Confini Comunali
- Aeroporti
- Locali
- E
- SP
- SS
- A
- AREA IMPIANTO

NTA PPTR Puglia
 Art. 68 Definizioni dei beni paesaggistici e degli ulteriori contesti di cui alle componenti delle aree protette e dei siti naturalistici
 Art. 62 Prescrizioni per "Boschi";
 Art. 63 Misure di salvaguardia e di utilizzazione per l'Area di rispetto dei boschi;
 Art. 69 Indirizzi per le componenti delle aree protette e dei siti naturalistici
 Art. 70 Direttive per le componenti delle aree protette e dei siti naturalistici
 Art. 71 Prescrizioni per i Parchi e le Riserve
 Art. 72 Misure di salvaguardia e utilizzazione per l'Area di rispetto dei Parchi e delle Riserve regionali
 Art. 73 Misure di salvaguardia e di utilizzazione per i siti di rilevanza naturalistica

Ortofoto: riprese AGEA 2019



REGIONE PUGLIA



COMUNE DI LECCE



COMUNE DI SURBO

COSTRUZIONE ED ESERCIZIO DI UN IMPIANTO "AGROVOLTAICO" DI PRODUZIONE DELL'ENERGIA ELETTRICA DA FONTE FOTOVOLTAICA AVENTE POTENZA IN IMMISSIONE PARI A 78,383 MW CON RELATIVO COLLEGAMENTO ALLA RETE ELETTRICA - IMPIANTO DENOMINATO "SURBO" UBICATO IN AGRO DEL COMUNE DI LECCE E SURBO.

progettato e sviluppato da



Via Gen. Giacinto
 Antonelli n.3
 70043
 Monopoli (BA)



Ing. Emanuele Verdoscia
 Via Villafranca n.42
 73041
 Carmiano (LE)

DATI CATASTALI: Sezione A Surbo Fg. 5 P.IIa 9-10-12-31-41-42
 Lecce Fg. 50 P.IIa 4-21-66
 Sezione B Lecce Fg. 34 P.IIa 27-28



Elaborato	Tecnico
RETE NATURA 2000	Ing. Emanuele Verdoscia