

Parchi e Aree Protette

Sistema Informativo Territoriale - Regione Puglia -- 10/02/2022

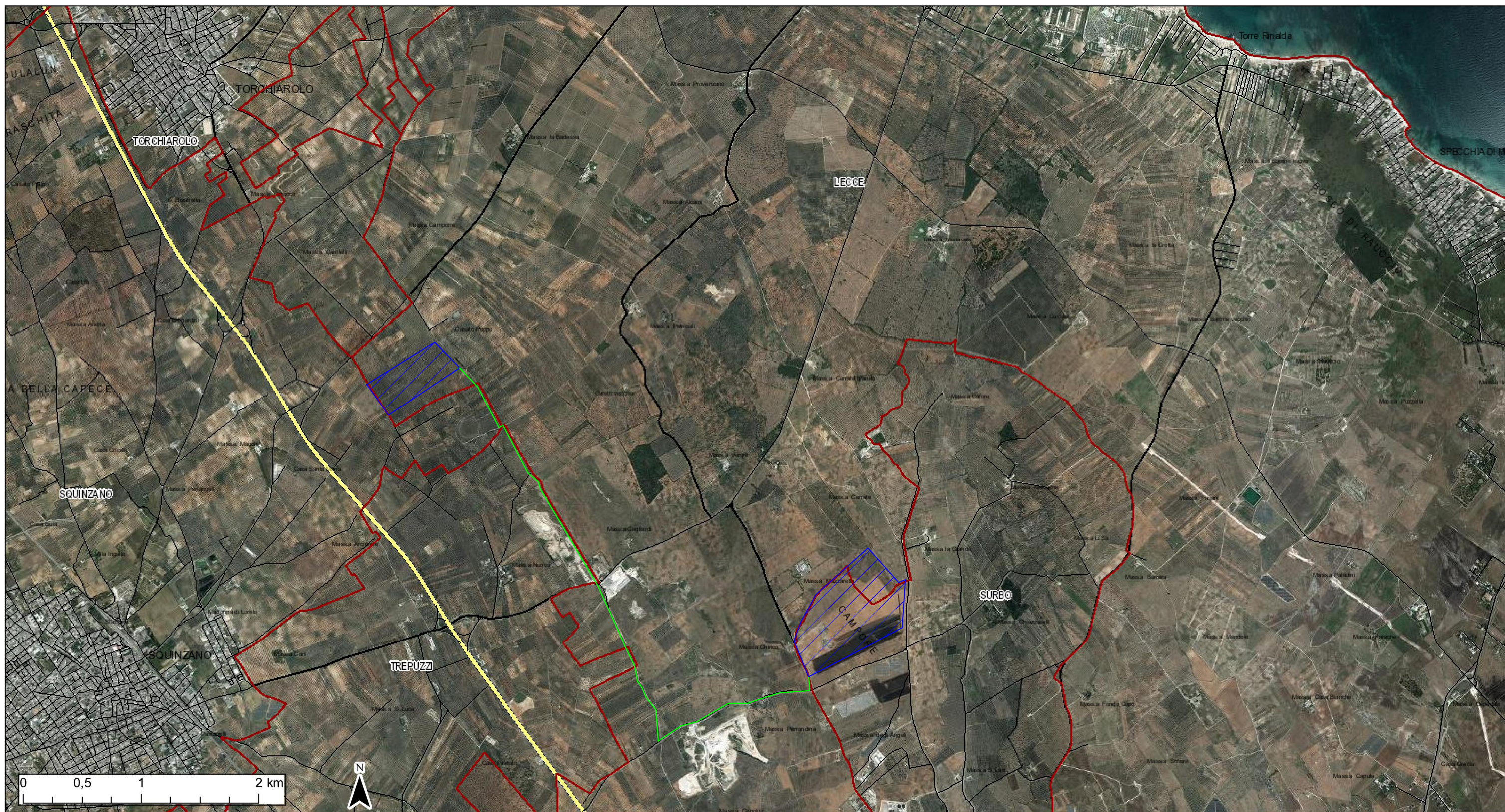

- | | | | |
|------------------|--|---------------|-------------------------|
| Confini Comunali | A | DGR 609/2015 | DGR 1008/2013 |
| Aeroporti | Ulivi Monumentali provvisori DGR 1193/2021 | DGR 143/2015 | DGR 1358/2012 |
| Locali | DGR 1193/2021 | DGR 978/2014 | DGR 357/2012 |
| E | DGR 1491/2020 | DGR 2227/2013 | Aree Uliveti Provvisori |
| SP | DGR 2225/2017 | DGR 1577/2013 | AREA IMPIANTO |
| SS | DGR 501/2016 | DGR 1417/2013 | |

Ortofoto: riprese AGEA 2019



REGIONE PUGLIA



COMUNE DI LECCE



COMUNE DI SURBO

COSTRUZIONE ED ESERCIZIO DI UN IMPIANTO "AGROVOLTAICO" DI PRODUZIONE DELL'ENERGIA ELETTRICA DA FONTE FOTOVOLTAICA AVENTE POTENZA IN IMMISSIONE PARI A 78,383 MW CON RELATIVO COLLEGAMENTO ALLA RETE ELETTRICA - IMPIANTO DENOMINATO "SURBO" UBICATO IN AGRO DEL COMUNE DI LECCE E SURBO.

progettato e sviluppato da



Via Gen. Giacinto
Antonelli n.3
70043
Monopoli (BA)



Ing. Emanuele Verdoscia
Via Villafranca n.42
73041
Carmiano (LE)

DATI CATASTALI: Sezione A Surbo Fg. 5 P.IIa 9-10-12-31-41-42
Lecce Fg. 50 P.IIa 4-21-66
Sezione B Lecce Fg. 34 P.IIa 27-28



Elaborato	Tecnico
ULIVI MONUMENTALI	Ing. Emanuele Verdoscia