







LEGENDA

-  Area di impianto
-  Limite Comunale
-  Zone sottoposte al vincolo della legge n° 431/85. Fiumi, torrenti e corsi d'acqua iscritti negli elenchi di cui al testo unico approvato con regio decreto 11/12/1933 n° 1775 e le relative sponde o piede degli argini per una fascia di mt 150 ciascuna.
-  Area d'Interesse Archeologico
-  Carta Forestale LR 16/96 - Territori coperti da foreste e boschi, ancorchè percorsi o danneggiati dal fuoco, e quelli sottoposti a vincolo di rimboscimento.
-  Aree Tutate D.Lgs 42/2004 Art.134 lett. c
-  Vincolo Idrogeologico

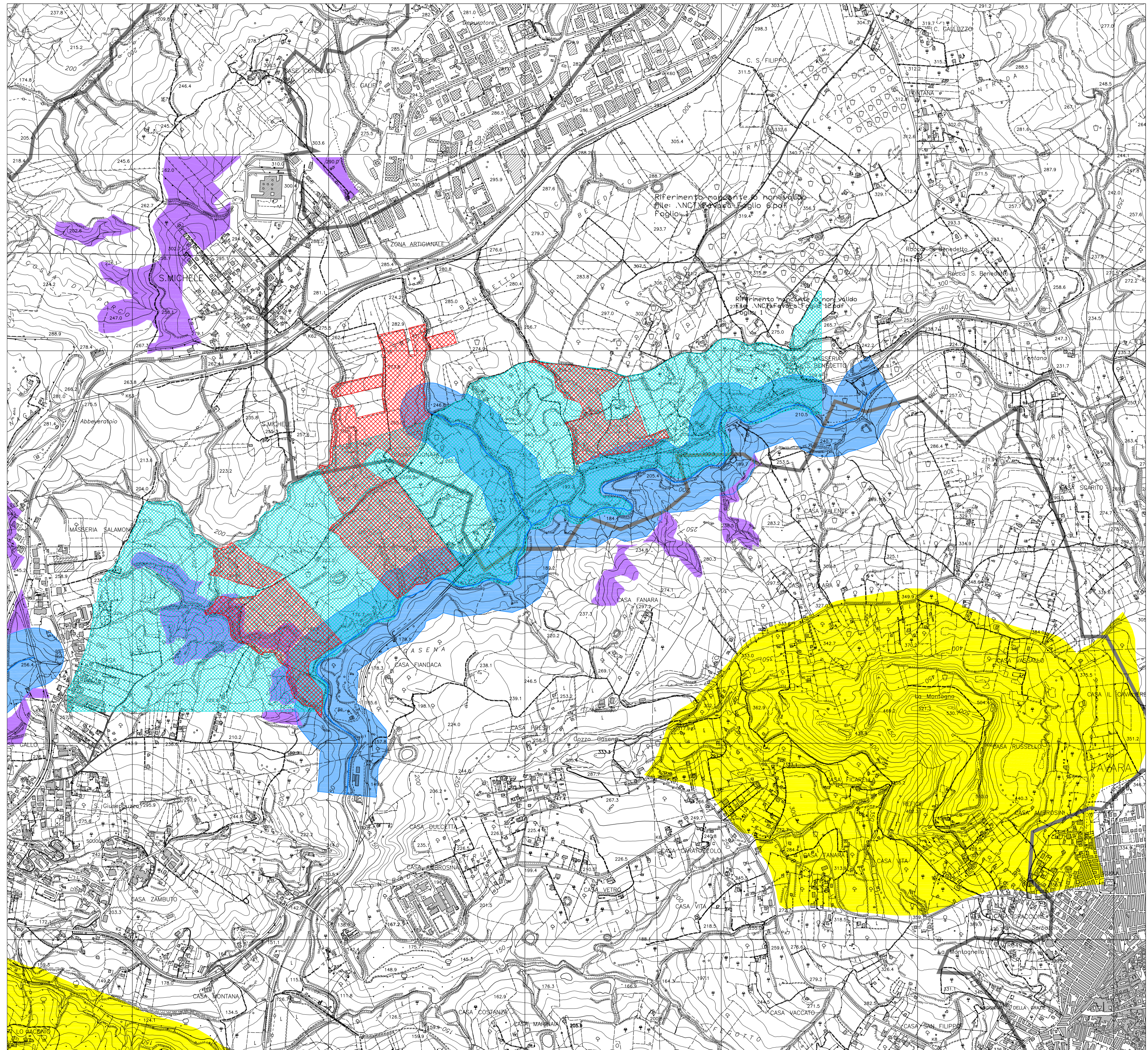

REGIONE SICILIANA

Provincia di Agrigento
Comuni di FAVARA e AGRIGENTO

PROGETTO: **IMPIANTO AGRI-VOLTAICO FAVARA 1"**
 PROGETTO PER LA REALIZZAZIONE DI UN IMPIANTO FOTOVOLTAICO DI POTENZA PARI A 51,72 MWp IN CONTRADA S.BENEDETTO nei comuni di FAVARA (AG) e AGRIGENTO"



PROGETTO DEFINITIVO

COMMITTENTE
10PIU' ENERGIA SRL
 Via Aldo Moro, 28 - 25043 Breno (BS)
 P.I. 04309260984 - PEC: 10piuenergia@pec.it

PROGETTAZIONE
PROTECNA s.r.l.
 via XX Settembre, 25
 00062 Bracciano (RM)
 PEC: protecnasrl@pec.it

I Tecnici
 Dott. Ing. Paolo Lo Biundo
 Dott. Ing. Francesco Mollame

ELABORATO
 Carta dei vincoli su CTR

CODICE	SCALA	FORMATO	CODIFICA INTERNA
G.1.6	1:10.000	A1	G.1.6_10PN2201PDGvncGR0

REV.	DATA	DESCRIZIONE REVISIONE	REDATTO	VERIFICATO	APPROVATO
00	19/09/2022	PRIMA EMISSIONE	PL	FM	AL