

IMPIANTO AGRIVOLTAICO E OPERE CONNESSE PAULI ARBAREI

LIGHTSOURCE RENEWABLE ENERGY ITALY SPV 16 S.R.L.

POTENZA IMPIANTO 33,81 MW e 7,80 MW DI ACCUMULO

Proponente

LIGHTSOURCE RENEWABLE ENERGY ITALY SPV 16 S.R.L.

VIA GIACOMO LEOPARDI, 7 - 20123 MILANO (MI) - P.IVA: 12593760965 - PEC: lightsourcespv_16@legalmail.it

Progettazione

Ing. Antonello Ruttilio

VIA R. ZANDONAI 4 – 44124 - FERRARA (FE) - P.IVA: 00522150382 – PEC: incico@pec.it

Tel.: +39 0532 202613 – email: a.ruttilio@incico.com

Collaboratori

Ing. Lorenzo Stocchino

VIA R. ZANDONAI 4 – 44124 - FERRARA (FE) - P.IVA: 00522150382 – PEC: incico@pec.it

Tel.: +39 0532 202613 – email: l.stocchino@incico.com

Coordinamento progettuale

SOLAR IT S.R.L.

VIA ILARIA ALPI 4 – 46100 - MANTOVA (MN) - P.IVA: 02627240209 – PEC: solarit@lamiappec.it

Tel.: +390425 072 257 – email: info@solaritglobal.com

Titolo Elaborato

Uso suolo pubblico

LIVELLO PROGETTAZIONE	CODICE ELABORATO	FILE NAME	DATA
DEFINITIVO	PD_REL18	23SOL11_PD_REL18.00-Uso suolo pubblico.docx	31/03/2023

Revisioni

REV.	DATA	DESCRIZIONE	ESEGUITO	VERIFICATO	APPROVATO
0	MARZO '23	EMISSIONE PER PERMITTING	LBO	LST	ARU



COMUNE DI PAULI ARBAREI (SU) - COMUNE DI LUNAMATRONA (SU)

REGIONE SARDEGNA



Uso suolo pubblico

INDICE

1. PREMESSA	1
Localizzazione intervento.....	2
1. ELENCO STRADE PUBBLICHE	3

1. PREMESSA

La presente relazione redatta riporta in forma tabellare il percorso di interconnessione tra l'impianto fotovoltaico e la nuova stazione elettrica in entra-esce alla linea RTN 380 kV "Ittiri-Selargius".

Si prevede un'estensione del tracciato in linea interrata per uno sviluppo di circa 8,5 chilometri, di questi 8,10 chilometri passanti per la provincia di Sud Sardegna interessando i comuni e la viabilità sotto riportati.

Localizzazione intervento

All'interno del presente paragrafo sono riportate le informazioni relative alla localizzazione del percorso in cavidotto interrato. In particolare, le aree di interesse sono collocate presso i Comuni di Pauli Arbarei, Lunamatrona, Villamar e Sanluri.

Nella figura seguente si riporta il tracciato con l'individuazione dei territori comunali.

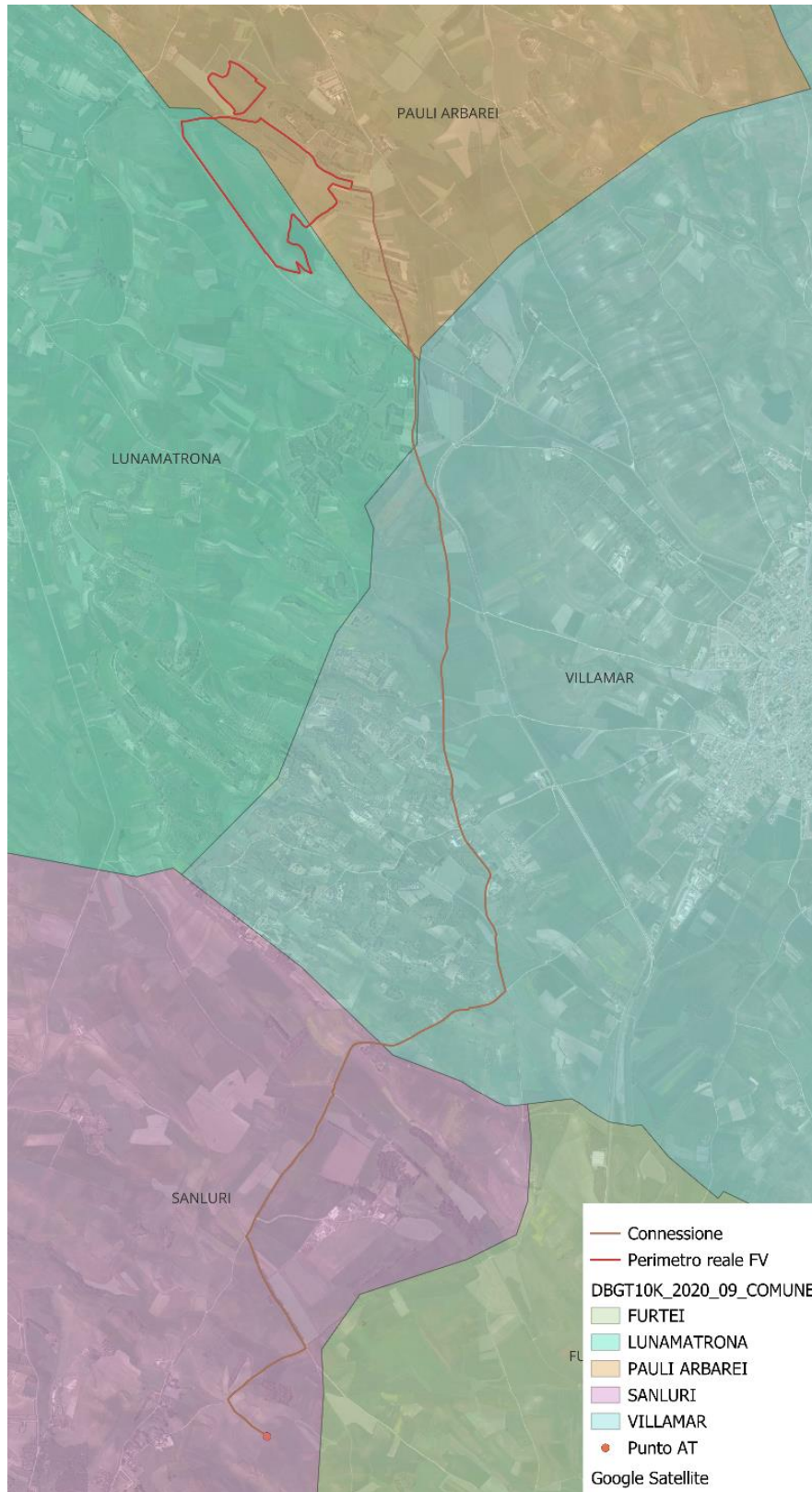

1. ELENCO STRADE PUBBLICHE

Provincia	Comune	Nome	Competenza	Estensione [metri]
Sud Sardegna	Pauli Albarei	Strada bianca	Comunale	890
Sud Sardegna	Lunamatrona	Strada bianca	Comunale	540
Sud Sardegna	Villamar	Strada bianca	Comunale	4.000
Sud Sardegna	Sanluri	Strada bianca	Comunale	2.700