

PLANIMETRIA DI PROGETTO
ASSE PRINCIPALE DAL Km 0+150.29 AL Km 2+000.00

KEYPLAN

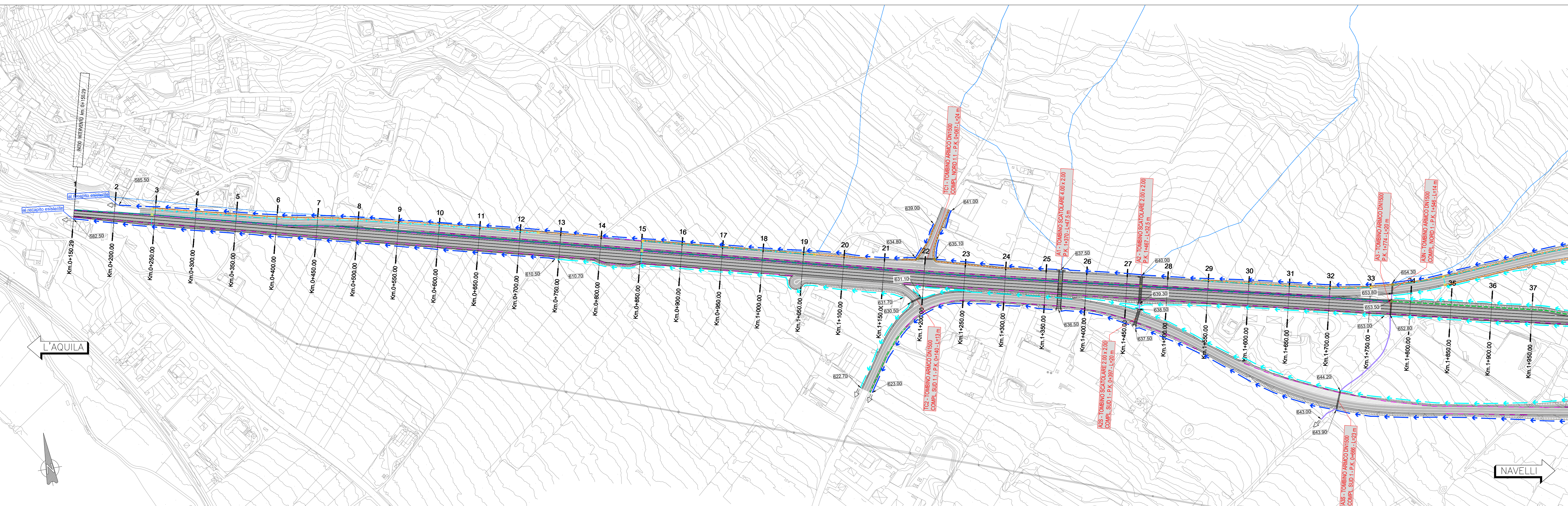
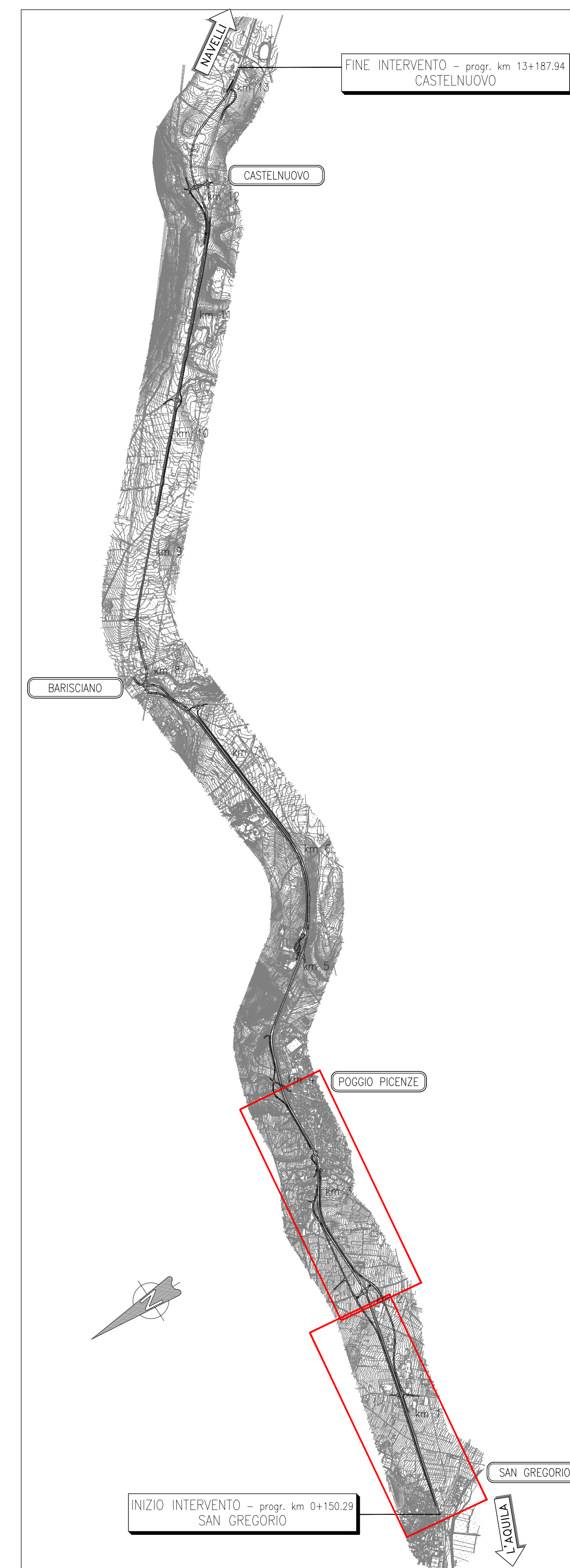

Legenda

| | | | |
|--|--|--|---|
| | Cunetta ad L - 125 cm | | fosso in geostuoia 50 x 50 x 50 |
| | Cunetta ad L - 100 cm | | fosso in cls 50 x100 x50 |
| | Tubazione PEAD D250 / pozzetti ogni 40 m | | canaletta rettangolare in cls 50x50 |
| | Tubazione PEAD D400 / pozzetti ogni 40 m | | embrici su rilevato / 20 metri |
| | Tubazione PEAD D500 / pozzetti ogni 40 m | | canaletta grigliata di margine in rilevato o su muro |
| | Tubazione PEAD D630 / pozzetti ogni 40 m | | coditoie grigliate per canaletta |
| | fosso in cls 30x30x30 | | pozzetto in cls di scarico su tombino con griglia 100x100 |
| | fosso in geostuoia 30x30x30 | | pozzetto di scarico in cls per cunetta 100x100 |
| | fosso in cls 50x50x50 | | drenaggi di margine in viadotto |

PLANIMETRIA DI PROGETTO
ASSE PRINCIPALE DAL Km 1+950.00 AL Km 3+900.00

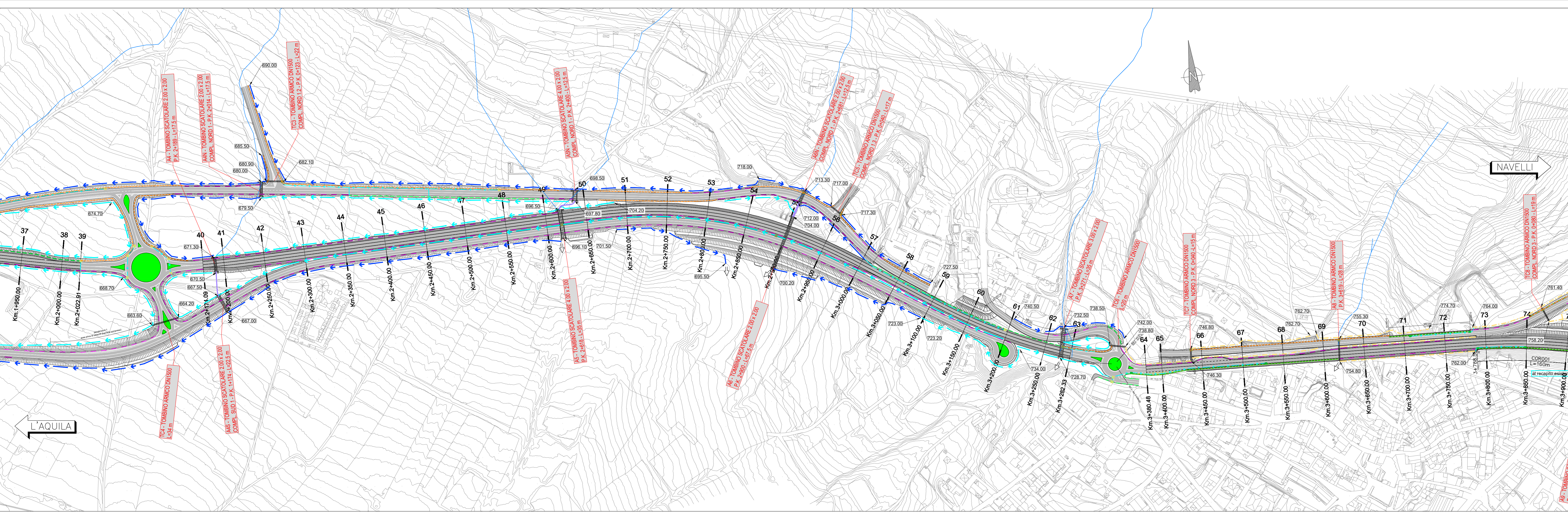

Sanas
GRUPPO FS ITALIANE
Direzione Progettazione e Realizzazione Lavori

S.S. 17 "dell'Appennino Abruzzese ad Appulo Sannitico"
Tronco Antrodoco-Navelli
Adeguamento tratto S.Gregorio-S. Pio delle Camere
dal km 45+000 al km 58+000

PROGETTO DEFINITIVO COD. AQ-01

| | |
|---|--|
| PROGETTAZIONE: | PROGETTISTA: Prof. Ing. Andrea Del Grosso Ordine Ingg. Genova n. 3611 |
| | GEOLOGO: Geol. Roberto Pedone Ordine Geol. Liguria n. 183 |
| | RESPONSABILE DELL'INTEGRAZIONE DELLE DISCIPLINE SPECIALISTICHE: Ing. Alessandro Alotta Ordine Ingg. Genova n. 79954 |
| | COORDINATORE DELLA SICUREZZA: Arch. Giorgio Villa Ordine Arch. Pisa n. 645 |
| | VISTO: IL RESPONSABILE DEL PROCEDIMENTO Ing. CLAUDIO BUCCI |

IDROLOGIA E IDRAULICA
Idraulica di piattaforma
Planimetria di Dettaglio Idraulica di Piattaforma - Tavola 1

| | | | | |
|-----------------|----------------|-----------------|-----------|--------|
| CODICE PROGETTO | LV. PROG. ANNO | NOME FILE | REVISIONE | SCALA: |
| DP1A0001 | 22 | TO01000DRPP01_B | B | 1:2000 |
| CODICE ELAB. | | TO01000DRPP01 | | |

| | | | | | |
|------|----------------------------|---------|---------|------------|---------------|
| C | EMMISSIONE PER ISTRUTTORIA | 02/2023 | INA | A. BINO | A. DEL GRASSO |
| A | EMMISSIONE | 09/2022 | INA | A. BINO | A. DEL GRASSO |
| REV. | DESCRIZIONE | DATA | REDATTO | VERIFICATO | APPROVATO |