

PROFILO LONGITUDINALE
ASSE PRINCIPALE DAL Km 5+750.00 AL Km 6+550.00

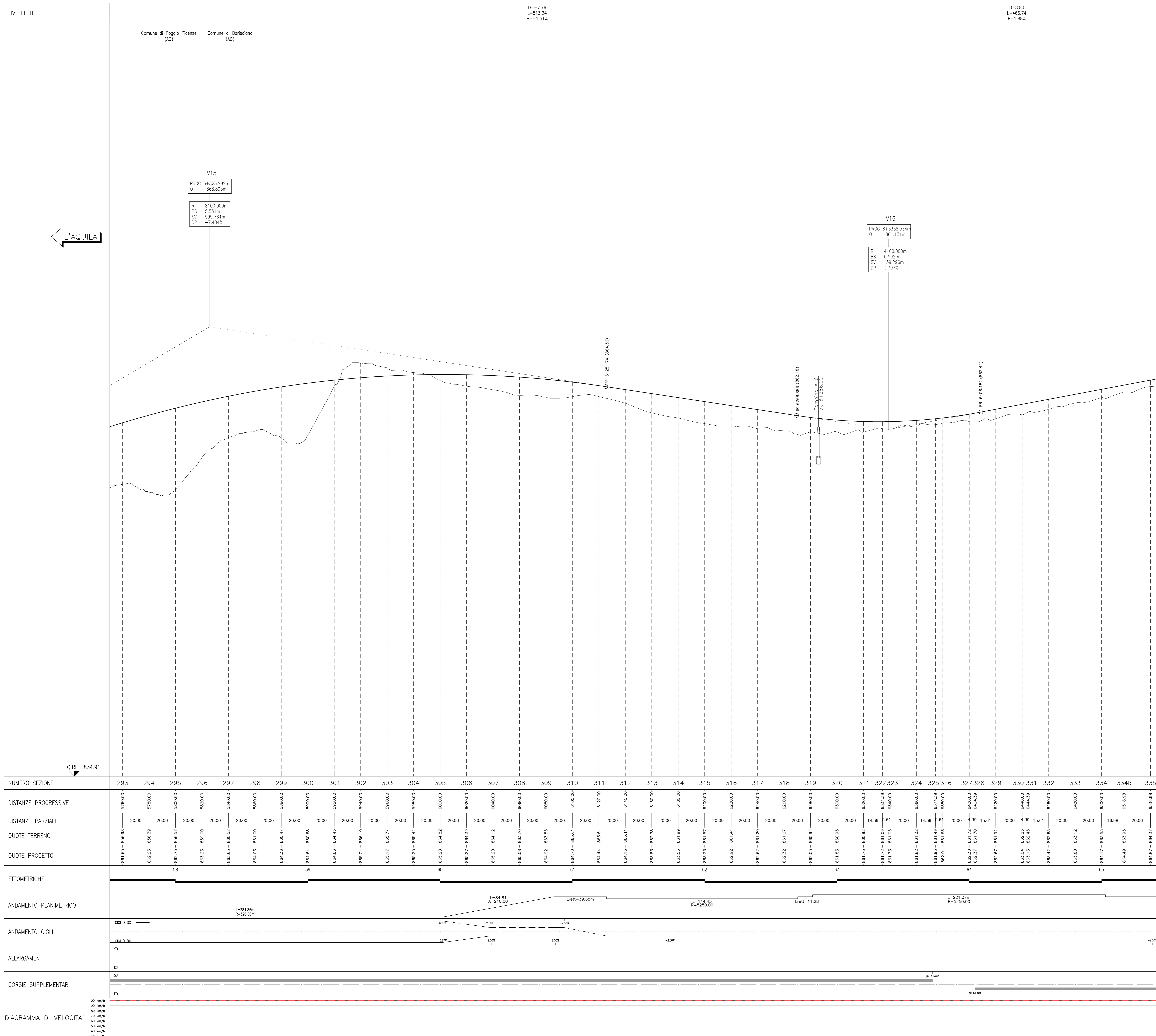

Sanas GRUPPO FS ITALIANE Direzione Progettazione e Realizzazione Lavori

S.S. 17 "dell'Appennino Abruzzese ad Appulo Sannitico"
Tronco Antrodoco-Navelli
Adeguamento tratto S.Gregorio-S. Pio delle Camere
dal km 45+000 al km 58+000

PROGETTO DEFINITIVO cod. AQ-01

PROGETTISTA: Prof. Ing. Andrea Del Grosso Ordine Ingg. Genova n. 3611

GEOLOGO: Geol. Roberto Pedroni Ordine Geol. Liguria n. 183

RESPONSABILE DELL'INTEGRAZIONE DELLE DISCIPLINE SPECIALISTICHE: Ing. Alessandro Arcuti Ordine Ingg. Genova n. 79954

COORDINATORE DELLA SICUREZZA: Arch. Giorgio Villa Ordine Arch. Pavia n. 645

VISTO: IL RESPONSABILE DEL PROCEDIMENTO Ing. CLAUDIO RUCCI

PROGETTO STRADALE
Asse principale 1
Profilo longitudinale - Tav. 8 di 17

CODICE PROGETTO: DPAQ0001 LIV. PROG. ANNO: 22 NOME FILE: POOPS01TRAFPO8_B REVISIONE: B SCALA: 1:1000/1:100

| REV. | DESCRIZIONE | DATA | REDATTO | VERIFICATO | APPROVATO |
|------|---------------------------|---------|---------|------------|---------------|
| C | | | | | |
| B | EMISSIONE PER ISTRUTTORIA | 02/2023 | RINA | A. BADO | A. DEL GROSSO |
| A | EMISSIONE | 09/2022 | RINA | A. BADO | A. DEL GROSSO |