

- Conservazione Integrale - A1
- Conservazione Integrale - A1A/A1B
- Conservazione Integrale - A1C2
- Conservazione Integrale - A1C3
- Conservazione Integrale - A1D1
- Conservazione Parziale - A2
- Conservazione parziale - A3
- Conservazione Integrale - A01
- Trasformabilità mirata - B1
- Trasformabilità mirata - B2
- Trasformabilità condizionata - C1
- Trasformabilità condizionata - C2
- Trasformazione a regime ordinario - t
- Tracciato
- Comuni

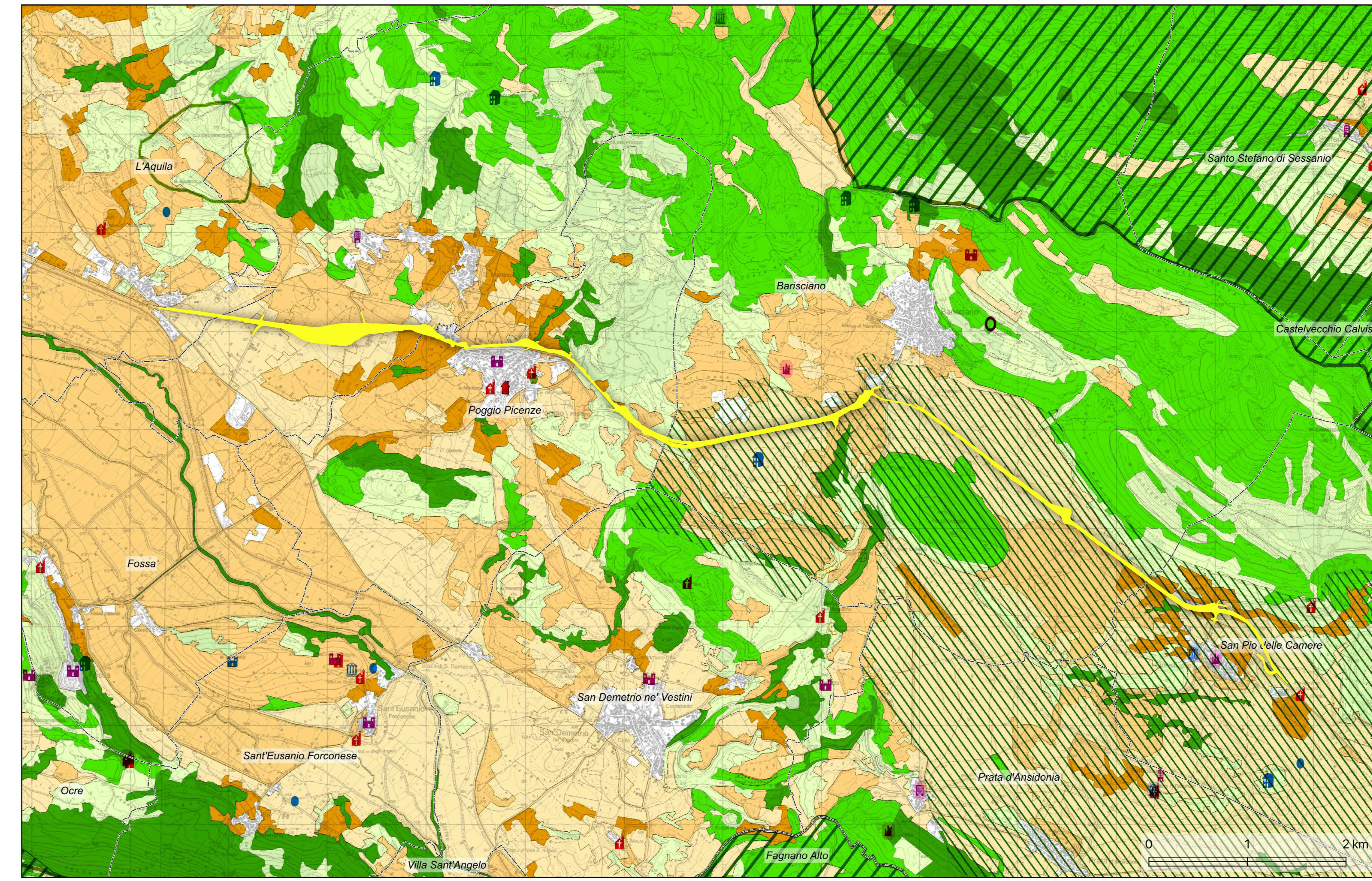

- | Valore Geobotanico | | Valore Agronomico | | Valore Vegetazionale | | Valore Storico, Artistico e Monumentale | |
|--------------------|-----|-------------------|-----|----------------------|-----|---|-----|
| 1 | ... | 1 | ... | 1 | ... | 1 | ... |
| 2 | ... | 2 | ... | 2 | ... | 2 | ... |
| 3 | ... | 3 | ... | 3 | ... | 3 | ... |
| 4 | ... | 4 | ... | 4 | ... | 4 | ... |
| 5 | ... | 5 | ... | 5 | ... | 5 | ... |
| 6 | ... | 6 | ... | 6 | ... | 6 | ... |
| 7 | ... | 7 | ... | 7 | ... | 7 | ... |
| 8 | ... | 8 | ... | 8 | ... | 8 | ... |
| 9 | ... | 9 | ... | 9 | ... | 9 | ... |
| 10 | ... | 10 | ... | 10 | ... | 10 | ... |

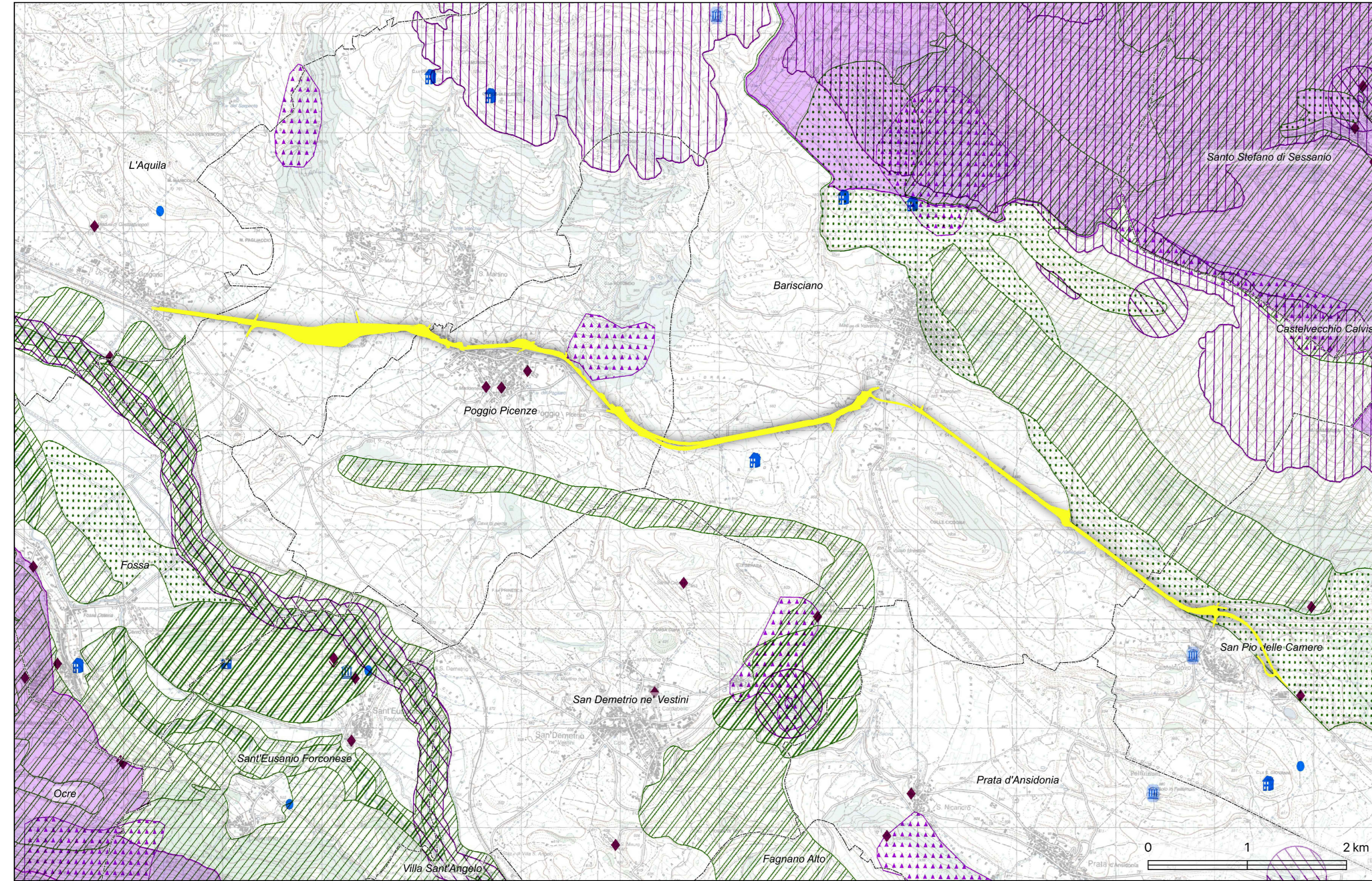

- | VINCOLI (Dlgs n. 42/94 e ssmm) | | PIANO PAESISTICO ABRUZZO (ed. 2004) | |
|--------------------------------|-----|-------------------------------------|-----|
| 1 | ... | 1 | ... |
| 2 | ... | 2 | ... |
| 3 | ... | 3 | ... |
| 4 | ... | 4 | ... |
| 5 | ... | 5 | ... |
| 6 | ... | 6 | ... |
| 7 | ... | 7 | ... |
| 8 | ... | 8 | ... |
| 9 | ... | 9 | ... |
| 10 | ... | 10 | ... |

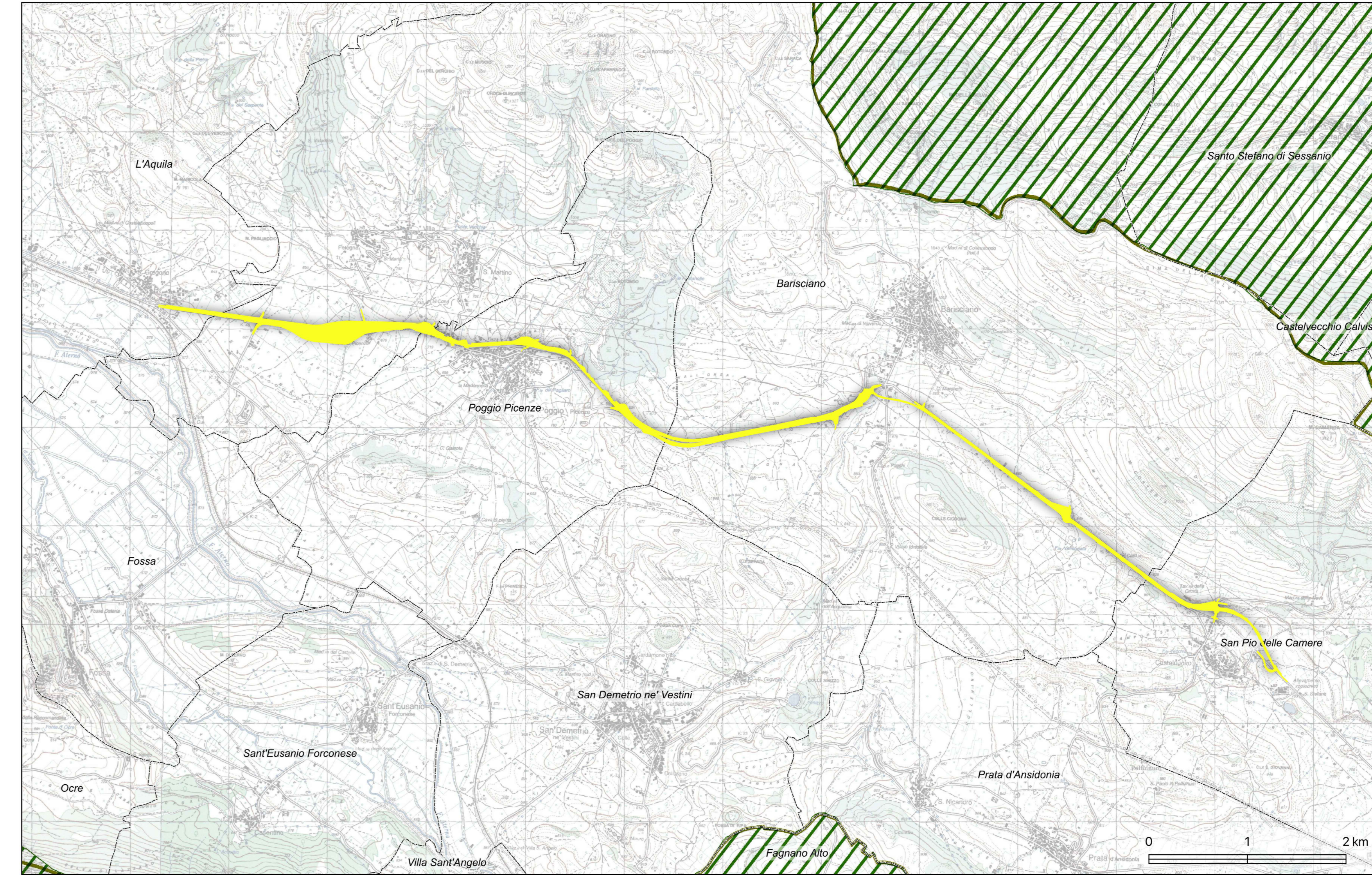

- Area Protette
- Fauna
- Riserva
- Siti di Importanza Comunitaria
- Zone di Protezione Speciale
- Tracciato
- Comuni

Nota: tutte le cartografie qui riportate provengono dal servizio WMS messo a disposizione da Regione Abruzzo sul portale di open data regionale.



S.S. 17 "dell'Appennino Abruzzese ad Appulo Sannitico"
Tronco Antrodoco-Navelli
Adeguamento tratto S.Gregorio-S. Pio delle Camere
dal km 45+000 al km 58+000

PROGETTO DEFINITIVO		COD. AQ-01
PROGETTISTA E DIRETTORE TECNICO DELLE OPERE DI INSERIMENTO PAESAGGISTICO:  AMBERG ENGINEERING   	PROGETTISTA E DIRETTORE TECNICO DELLE OPERE DI INSERIMENTO PAESAGGISTICO: Arch. Andrea Cito Kilar Ordine Arch. Abruzzo n. 12359 GEOLOGO: Geol. Roberto Pedone Ordine Geol. Liguria n. 183 RESPONSABILE DELL'INTEGRAZIONE DELLE DISCIPLINE SPECIALISTICHE: Ing. Alessandro Aldeci Ordine Ingg. Genova n. 79954 COORDINATORE DELLA SICUREZZA: Arch. Giorgio Villa Ordine Arch. Provincia di Pavia n. 645 VISTO: IL RESPONSABILE DEL PROCEDIMENTO Inq. CLAUDIO BUCCI	
STUDIO DI IMPATTO AMBIENTALE Stralci dei piani territoriali e di settore - Piano Paesaggistico Regionale		
CODICE PROGETTO DPAA0001	NOME FILE TO0IA20AMBCT01_B CODICE ELAB. TO0IA20AMBCT01	REVISIONE B
C B A REV.	LIV. PROG. ANNO 20 DESCRIZIONE A seguito di istruttoria ANAS	DATA Febraio 2023 SETTORE SIA
SCALE -	VERIFICATO M	APPROVATO M