



Comune di Nulvi
Regione Sardegna



**PROGETTO PER LA REALIZZAZIONE DEL PARCO EOLICO "MATTESUIA"
NEL TERRITORIO DEL COMUNE DI NULVI**

STUDIO DI IMPATTO AMBIENTALE

EDPR Sardegna s.r.l.

via Roberto Lepetit 8/10 - 20124 Milano
Tel +39 02 669 6966
C.F. e P.IVA 12437980969
PEC edprsardegna@legalmail.it



PROPONENTE

OGGETTO

**RIPRESE FOTOGRAFICHE E FOTOINSERIMENTI DAI BENI
CULTURALI E DAI PUNTI DI VISIBILITA' DEL PARCO EOLICO**



SIATER srl Via Casula 7 - 07100 Sassari
P.IVA/C.F. 01626410912
Tel 0782.317031 - 348.0085592
siater.srl@gmail.com - siater.srl@pec.it

dott. forestale Piero Angelo RUBIU
Ordine dei dott. Agronomi e dott. Forestali provincia di Nuoro
Posizione n.227
Cod.Fisc. RBU PNG 69T22 L953Z

CONTROLLO QUALITA'

DESCRIZIONE	EMISSIONE
DATA	GEN/2023
COD. LAVORO	01/VIA22
TIPOL. LAVORO	V
SETTORE	S
N. ATTIVITA'	01
TIPOL. ELAB.	SS
TIPOL. DOC.	E
ID ELABORATO	16
VERSIONE	0

REDATTO

Dr. For. Piero RUBIU

CONTROLLATO

Dr. For. Piero RUBIU

APPROVATO

Dr. For. Piero RUBIU

ELABORATO

V.1.16



Sommario

1	INTRODUZIONE	2
2	RIPRESE FOTOGRAFICHE DALL'INTERNO DELL'AREA DI PROGETTO DEGLI AEROGENERATORI DA NU1 A NU8, E DELLA SSE UTENTE	4
3	ELENCO RIPRESE FOTOGRAFICHE E FOTOSIMULAZIONI DALL'AREA VASTA ENTRO IL RAGGIO DI 9 KM	23

1 INTRODUZIONE

Il presente elaborato comprende tutte le riprese più significative relative al sito in progetto. Sono state effettuate nel mese di giugno 2022 e gennaio 2023 alcune con modalità di ripresa normale, distanza focale 31-32 mm, fotocamera Canon EOS 500D altre con modalità di ripresa panoramica e senza zoom. Per i fotoinserti si è utilizzato il modello photomontage della wind. Pro.

I punti di ripresa sono stati riportati nella tav. V.2.16 e V.2.17 della quale si riporta uno stralcio nella figura 1. Le riprese fotografiche dei beni culturali e paesaggistici sono state effettuate in condizioni di scarsa nuvolosità o foschia.

A tal proposito si intende specificare, che per la valutazione dell'eventuale impatto percettivo sono da considerarsi anche le giornate nuvolose, con foschia e di pioggia in quanto facenti parte del naturale decorso stagionale nell'arco temporale annuale.

Pertanto le riprese fotografiche e i fotoinserti allegati sono stati effettuati in condizioni meteorologiche diverse, che seppur non sempre ottimali sono comunque le condizioni atmosferiche che potrebbero verificarsi in presenza dei visitatori/osservatori, ragion per cui la percezione visiva del Parco eolico non è da considerarsi immutabile per tutto l'arco dell'anno.

Tanto è dovuto per chiarezza di analisi e per evidenziare il fatto che le riprese fotografiche e i relativi fotoinserti non perpetuano la situazione percettiva durante tutto l'arco dell'anno ma si riferiscono a un dato istante e in condizioni a favore di luce e condizioni climatiche.



Figura 1 - Stralcio della tav. 2.16 "mappa dei punti di presa su ortofoto"

2 RIPRESE FOTOGRAFICHE DALL'INTERNO DELL'AREA DI PROGETTO DEGLI AEROGENERATORI DA NU1 A NU8, E DELLA SSE UTENTE

PS1_VISTA SSE TERGU - Area di posizionamento della SSE

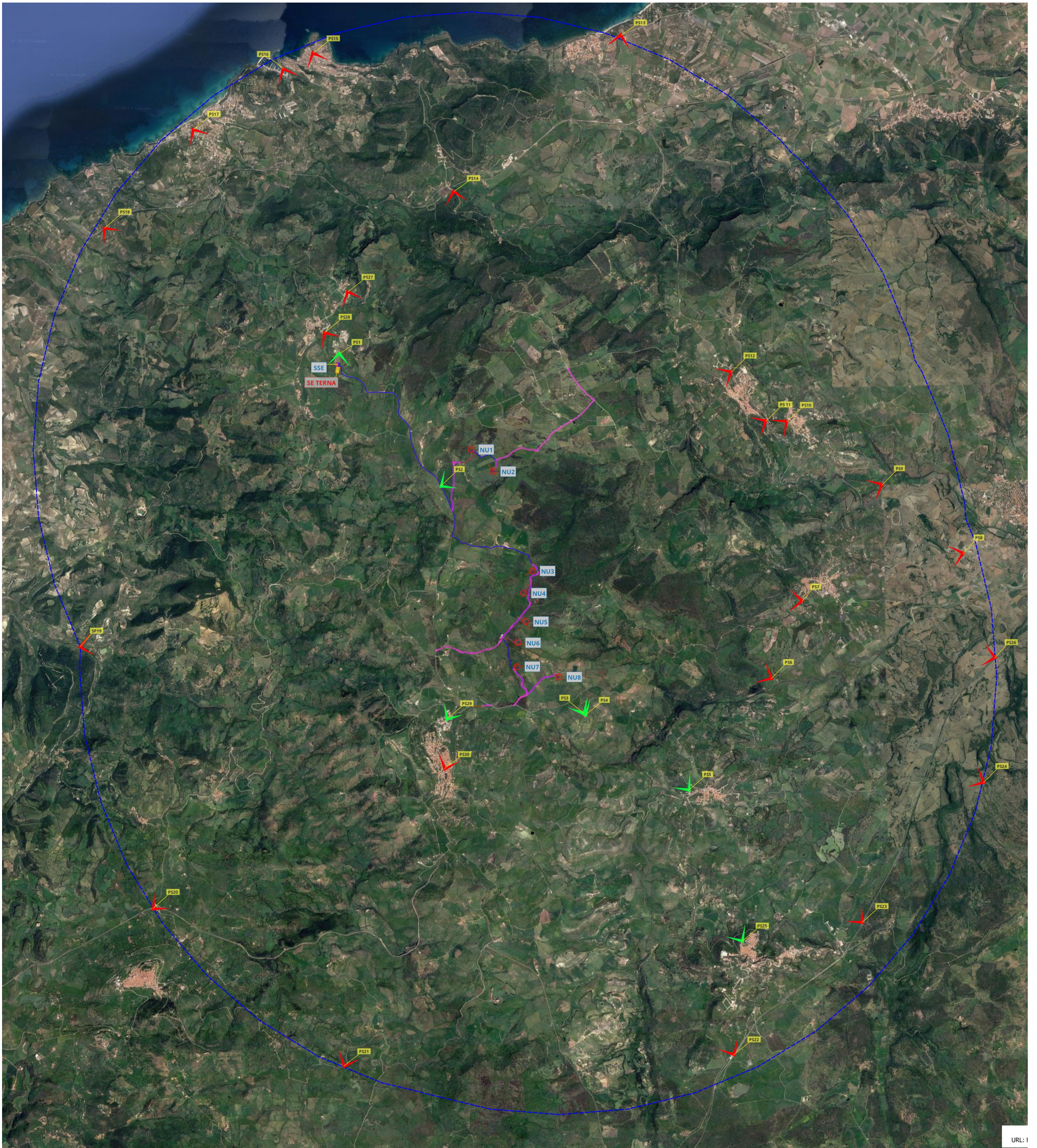

PS2_VISTA NU1 Nulvi_SP17 - Area di posizionamento del generatore NU1 Stato di fatto



Stato di progetto



PS2_VISTA NU2 Nulvi_SP17 - Area di posizionamento del generatore NU2 Stato di fatto



Stato di progetto



PS3_VISTA NU8-7-6-5-4 Nulvi_ Chiesa di Ns Signora di Montale Alma - Area di posizionamento dei generatori NU8-7-6-5 Stato di fatto



Stato di progetto



PS4_VISTA Nulvi_Chiesa di Ns Signora di Monte Alma - Area di posizionamento dei generatori NU8-7-6-5-4 Stato di fatto



Stato di progetto



PS5_ Martis_Ingresso centro abitato
Stato di fatto



Stato di progetto



PS6_Martis_Chiesa Romanica di S. Leonardo
Stato di fatto e di progetto



PS7_Laerru_Ingresso centro abitato
Stato di fatto e di progetto



PS8_Perfugas_SP127

Stato di fatto e di progetto



PS9_Bulzi_Chiesa di S.Pietro delle Immagini

Stato di fatto e di progetto



PS10_Bulzi_Ingresso centro abitato
Stato di fatto e di progetto



PS11_Sedini_Cimitero
Stato di fatto e di progetto



PS12_Sedini_Centro abitato parte alta
Stato di fatto e di progetto



PS13_Valledoria_Ingresso centro "La Ciaccia"
Stato di fatto e di progetto



PS14_Castelsardo_roccia dell'elefante
Stato di fatto e di progetto



PS15_Castelsardo_Castello dei Doria
Stato di fatto e di progetto



PS16_Castelsardo_Porto turistico
Stato di fatto e di progetto



PS17_Castelsardo_Centro abitato Lu Bagnu
Stato di fatto e di progetto



PS18_Castelsardo_SP90
Stato di fatto e di progetto



PS19_Sennori_SP72
Stato di fatto e di progetto



PS20_Osilo_Strada provinciale dell'Anglona
Stato di fatto e di progetto



PS21_Osilo_Strada Statale 177 Settentrionale Sarda
Stato di fatto e di progetto



PS22_Chiaramonti_Strada Statale 672 Sassari Tempio
Stato di fatto e di progetto



PS23_Chiaramonti_Nuraghe Ruiu Strada Statale 672 Sassari Tempio
Stato di fatto e di progetto



PS24_Chiamonti_ Necropoli a domus de janas "Su Murrone"
Stato di fatto e di progetto



PS25_Chiaramonti_Castello dei Doria
Stato di fatto



Stato di progetto



PS26_Laerru_ Strada Statale 672 Sassari Tempio
Stato di fatto e di progetto



PS27_Tergu_ Chiesa di Ns Signora di Tergu
Stato di fatto e di progetto



PS28_Tergu_Centro abitato comune di Tergu
Stato di fatto e di progetto



PS29_Nulvi_Centro abitato comune di Nulvi
Stato di fatto



Stato di progetto



PS30_Nulvi_Centro abitato comune di Nulvi – chiesa Beata Vergine Maria Assunta
Stato di fatto e di progetto



3 ELENCO RIPRESE FOTOGRAFICHE E FOTOSIMULAZIONI DALL'AREA VASTA ENTRO IL RAGGIO DI 9 KM

Punto di scatto	UTM E	UTM N	WTG/SSE	LUOGO	COMUNE	VISIBILITA'	RENDERING
PS1	476275.21	4523200.40	SE TERGU	ZONA ARTIGIANALE TERGU	TERGU	ALTA	X
PS2	478358.79	4520476.16	NU1-NU2	NULVI SP17	NULVI	ALTA	X
PS3	481292.25	4515801.64	NU8-7-6-5-3	CHIESA MONTE ALMA	NULVI	ALTA	X
PS4	481323.09	4515765.08	NU8-7-6-5-3	SPIGOLO CHIESA MONTE ALMA	NULVI	ALTA	X
PS5	483449.85	4514215.19	NU 8	INGRESSO COMUNE DI MARTIS	MARTIS	MINIMA	X
PS6	485147.00	4516510.00	NO	CHIESA ROMANICA DI S LEONARDO	MARTIS	NULLA	
PS7	485779.00	4518101.00	NO	INGRESSO COMUNE DI LAERRU	LAERRU	NULLA	
PS8	489089.00	4519082.00	NO	SS127	PERFUGAS	NULLA	
PS9	487425.00	4520495.00	NO	CHIESA DI S PIETRO DELLA IMMAGINI	BULZI	NULLA	
PS10	485469.00	4521796.00	NO	INGRESSO BULZI	BULZI	NULLA	
PS11	485038.00	4521806.00	NO	CIMITERO SEDINI	SEDINI	NULLA	
PS12	484324.57	4522812.59	NO	PARTE ALTA CENTRO ABITATO SEDINI	SEDINI	NULLA	
PS13	482062.95	4529746.49	NO	LA CIACCIA VALLEDORIA	VALLEDORIA	NULLA	
PS14	478627.74	4526533.87	NO	ROCCIA DELL'ELEFANTE CASTEL SARDO	CASTEL SARDO	NULLA	
PS15	475732.28	4529381.65	NO	CASTELLO DEI DORIA CASTEL SARDO	CASTEL SARDO	NULLA	
PS16	475124.22	4529053.98	NO	PORTO TURISTICO DI CASTEL SARDO	CASTEL SARDO	NULLA	
PS17	473269.20	4527794.60	NO	LU BAGNU CASTEL SARDO	CASTEL SARDO	NULLA	
PS18	471443.20	4525780.53	NO	SP90	CASTEL SARDO	NULLA	
PS19	470942.48	4517173.96	NO	SP72 COMUNE DI SENNORI	SENNORI	NULLA	
PS20	472436.80	4511783.35	NO	COMUNE DI OSILO STRADA PROVINCIALE PER L'ANGLONA	OSILO	NULLA	
PS21	476361.80	4508546.06	NO	SS177 SETTENTRIONALE SARDA COMUNE DI OSILO	OSILO	NULLA	
PS22	484377.38	4508775.53	NO	SS 672 SASSARI TEMPIO	CHIARAMONTI	NULLA	
PS23	487020.19	4511490.69	NO	NURAGHE RUIU	CHIARAMONTI	NULLA	
PS24	489510.94	4514371.12	NO	NECROPOLI A DOMUS DE JANAS SU MURRONE	CHIARAMONTI	NULLA	
PS25	484553.75	4511119.46	NU8-7	CASTELLO DEI DORIA CHIARAMONTI	CHIARAMONTI	BASSA	X
PS26	489744.65	4516937.48	NO	SS 672 SASSARI TEMPIO	LAERRU	NULLA	
PS27	476448.79	4524471.04	NO	CHIESA DI NS SIGNORA DI TERGU	TERGU	NULLA	
PS28	475970.43	4523629.81	NO	CENTRO ABITATO COMUNE DI TERGU	TERGU	NULLA	
PS29	478531.85	4515711.60	NU7	CENTRO ABITATO COMUNE DI NULVI	NULVI	BASSA	X
PS30	478429.98	4514662.81	NO	CHIESA BEATA VERGINE MARIA ASSUNTA	NULVI	NULLA	

Tabella 1 - Elenco dei punti di scatto significativi all'interno dell'area vasta di indagine (buffer 9km), corrispondenti con i punti di presa della carta V.2.16- V2.17