



**LEGENDA**

- Buffer 9 km dagli aerogeneratori in progetto
- PARCO EOLICO "MATTESUIA"**
- Ingombro rotore
- Piazzola permanente
- Piazzola temporanea
- Cavidotto
- Viabilità'
- Viabilità' esistente da adeguare
- Viabilità' nuova permanente
- Sotto stazione elettrica
- Stazione elettrica TERNA

- INTERVISIBILITA'**
- Numero di aerogeneratori visibili contemporaneamente
- 1
  - 2
  - 3
  - 4
  - 5
  - 6
  - 7
  - 8

- PUNTI DI RIPRESA FOTOGRAFICA**
- Con rendering
  - Senza rendering (parco eolico non visibile)

Elaborazioni su modelli digitali del terreno con risoluzione 10m disponibili presso il geoportale della Sardegna all'URL:  
<http://www.sardegnaopertale.it/navigatori/sardegnamappe/>  
 con licenza Creative Commons

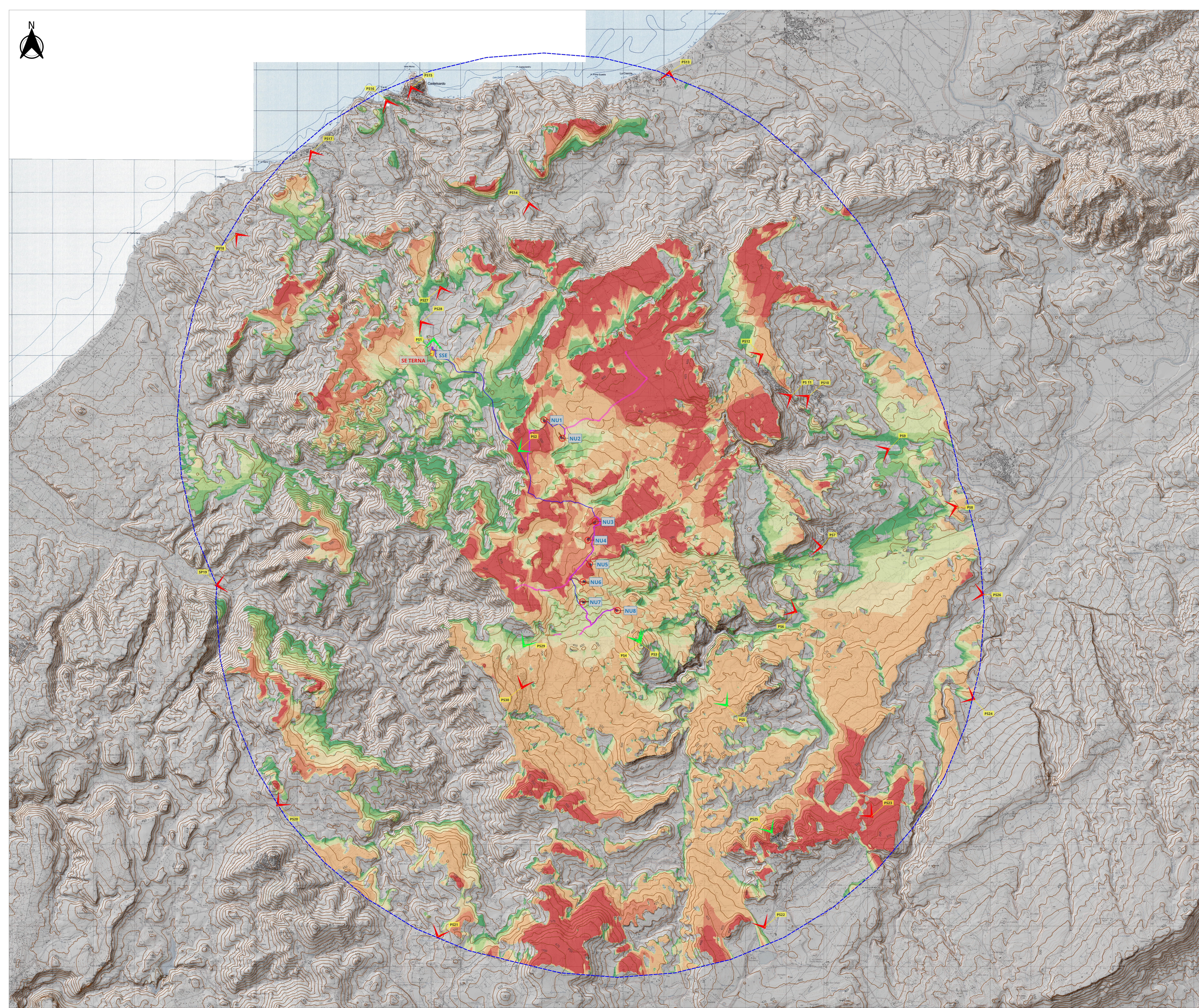

**PROGETTO PER LA REALIZZAZIONE DEL PARCO EOLICO "MATTESUIA" NEL TERRITORIO DEL COMUNE DI NULVI**  
**STUDIO DI IMPATTO AMBIENTALE**

**EDPR Sardegna s.r.l.** PROPONENTE  
 via Roberto Lepetit 8/10 - 20124 Milano  
 Tel. +39 02 669 0566  
 C.F. e P.IVA 12437980969  
 PEC edpr.sardegna@legalmail.it



**INTERVISIBILITÀ DEGLI AEROGENERATORI IN PROGETTO**

**SATEC s.r.l.**  
 Ordine dei Geometri e dei Periti Agrari di Nuoro  
 Cod. Fisc. 08378210922

DESCRIZIONE	EMISSIONE	CONTROLLO QUALITÀ
DATA	03/04/2023	REDAATTO
COO. LAVORO	03/VA/23	Dot. Forestale Simone Tancore
TIPOL. LAVORO	Y	CONTROLLO
ATTIVITÀ	X	Dot. For Piero Rada
N. ATTIVITÀ	02	APPROVATO
TIPOL. DIA.	PL	Dot. For Piero Rada
TIPOL. DOC.	T	
ID ELABORAZIONE	16	
VERSIONE	0	

0 750 1.500 m

SCALA 1:30.000

ELABORATO  
**V.2.14**