



Comune di Nulvi

Regione Sardegna



PROGETTO PER LA REALIZZAZIONE DEL PARCO EOLICO "MATTESUIA" NEL TERRITORIO DEL COMUNE DI NULVI

STUDIO DI IMPATTO AMBIENTALE

EDPR Sardegna s.r.l.

via Roberto Lepetit 8/10 - 20124 Milano
Tel +39 02 669 6966
C.F. e P.IVA 12437980969
PEC edprsardegna@legalmail.it



PROPONENTE

OGGETTO

CARTA DEL RISCHIO ARCHEOLOGICO RELATIVO E VISIBILITA'



SIATER srl Via Casula 7 - 07100 Sassari
P.IVA/C.F. 01626410912
Tel 0782.317031 - 348.0085592
siater.srl@gmail.com - siater.srl@pec.it

dott. Archeologo Luca DORO
Via S.M. di lu gardu n. 9, 07100 Sassari
P. IVA 02663760904

dott. forestale Piero Angelo RUBIU
Ordine dei dott. Agronomi e dott. Forestali
provincia di Nuoro Posizione n.227
Cod.Fisc. RBU PNG 69T22 L953Z

CONTROLLO QUALITA'

DESCRIZIONE	EMISSIONE
DATA	GEN/2023
COD. LAVORO	01/VIA22
TIPOL. LAVORO	V
SETTORE	S
N. ATTIVITA'	02
TIPOL. ELAB.	SS
TIPOL. DOC.	E
ID ELABORATO	27
VERSIONE	0

REDATTO

Dr. Archeo. Luca DORO

CONTROLLATO

Dr. Archeo. Luca DORO

APPROVATO

Dr. For. Piero RUBIU

ELABORATO

V.2.27

**PARCO EOLICO "MATTESUIA"
EDPR Sardegna**

Regione Sardegna
Comune di Nulvi

**CARTA DEL RISCHIO
V.2.26**

- 1 rischio alto
- 2 rischio medio
- 3 rischio basso
- 4 rischio nullo

SITI ARCHEOLOGICI

- Monumento
- Monumento Bene Culturale non verificato
- Monumento Bene Paesaggistico
- ★ Monumento vincolato (Vincolo archeologico)

- Vincolo archeologico
- AREA RISPETTO PPR

IMPIANTO

- Punti_pale
- STRADA_TRACCIATO_CAVIDOTTO
- SE_Terna_32632
- Allargamenti_32632
- Viabilita'_32632

Sassari, 23/03/2023

Archeologo
dott. Luca Doro

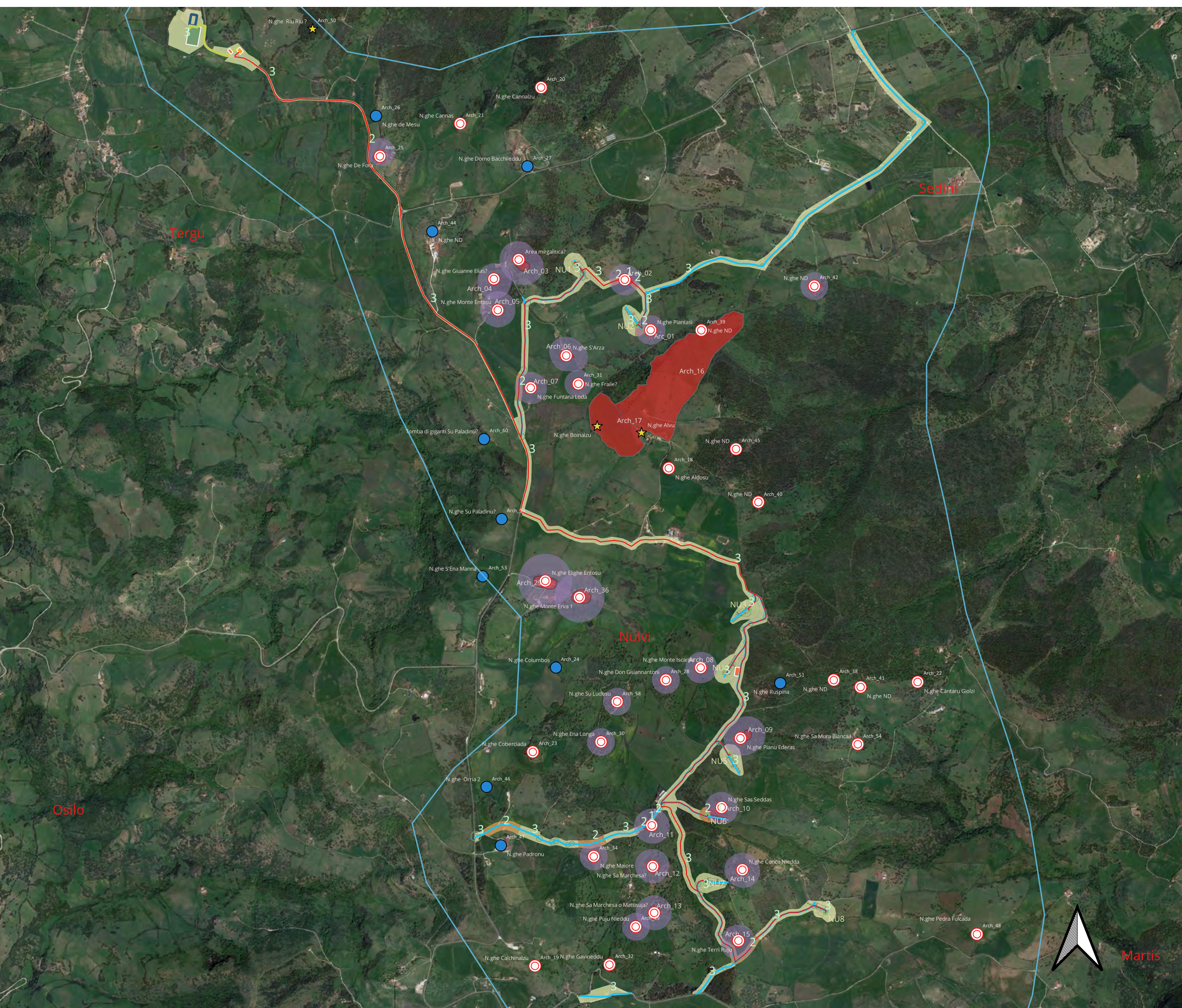

0 1.000 m

PARCO EOLICO "MATTESUIA"

EDPR Sardegna

Regione Sardegna

Comune di Nulvi

Carta della visibilità

VISIBILITA'

- 0 (area non accessibile)
- 1 NULLA
- 2 SCARSA
- 3 DISCRETA
- 4 BUONA
- 5 OTTIMA

SITI ARCHEOLOGICI

- Monumento
- Monumento Bene Culturale non verificato
- Monumento Bene Paesaggistico
- ★ Monumento vincolato (Vincolo archeologico)

IMPIANTO

- Punti_pale
- STRADA_TRACCIATO_CAVIDOTTO
- SE_Terna_32632
- Allargamenti_32632
- Viabilita'_32632

Sassari, 23/03/2023

Archeologo
dott. Luca Doro

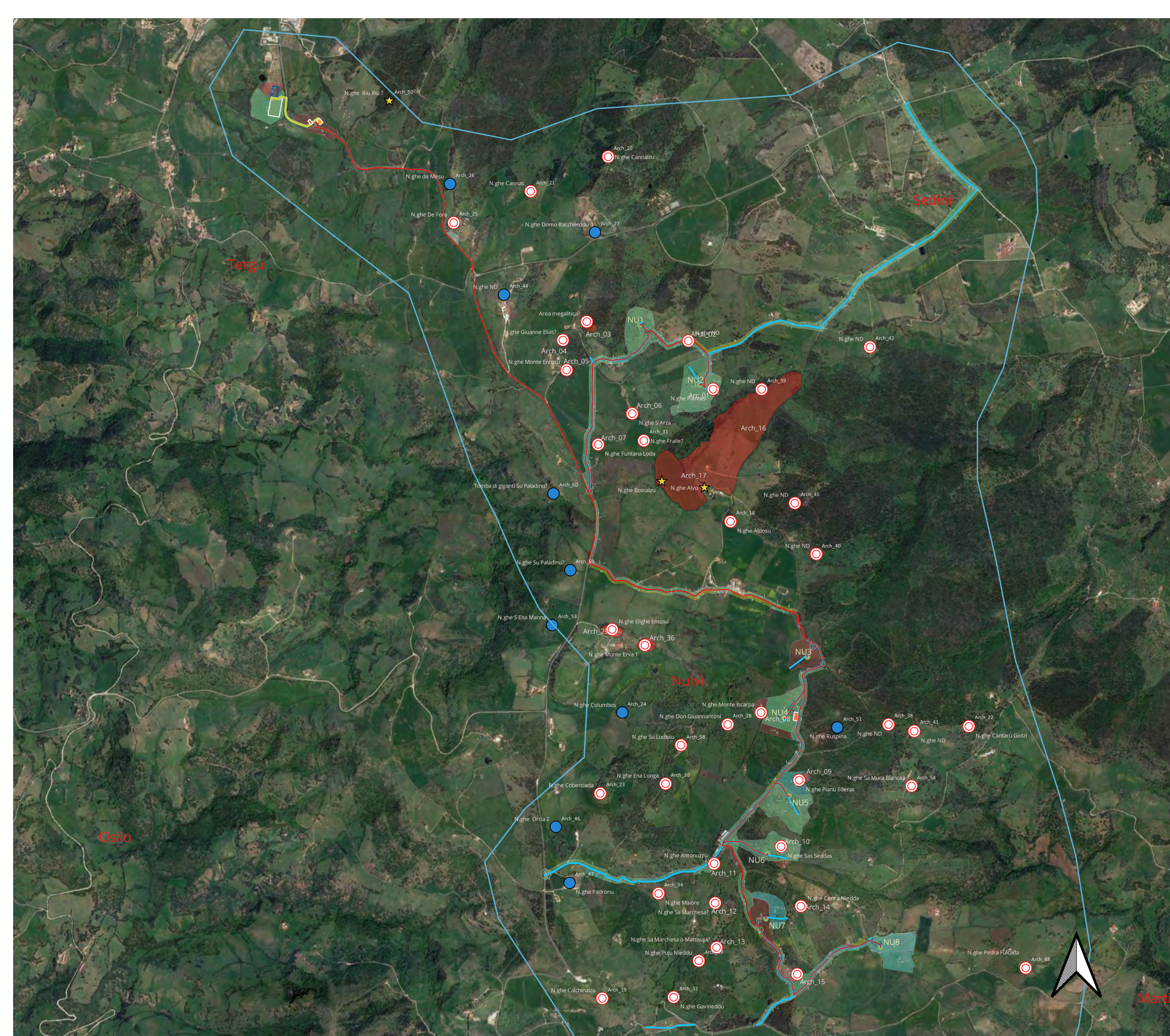

0 1.000 2.000 3.000 4.000 5.000 m