

**AL MINISTERO DELLO SVILUPPO ECONOMICO**

Dipartimento per L'Energia  
Direzione Generale per l'Energia Nucleare le Energie Rinnovabili e l'Efficienza Energetica  
Divisione III – Reti Elettriche  
Via Molise n.2, - 00187 Roma  
Raccomandata a.r. anticipata a mezzo fax ai nn.: 06/47887757 e 06/47053980

**AL MINISTERO DELL'AMBIENTE E DELLA TUTELA DEL TERRITORIO E DEL MARE**

D.G. della Tutela del Territorio e delle Risorse Idriche  
Via Cristoforo Colombo n.44 – 00197 Roma  
Raccomandata a.r. anticipata a mezzo fax al n.: 06/57228605

**AL MINISTERO PER I BENI E LE ATTIVITA' CULTURALI**

D.G. per la qualità e tutela del paesaggio, l'architettura e l'arte contemporanea  
Servizio IV – Tutela e qualità del paesaggio.

**ALLA TERNA RETE ELETTRICA NAZIONALE S.P.A.**

Viale E. Galvani n. 70 – 00156 ROMA  
Raccomandata a.r. anticipata a mezzo fax al n. 06/83138731

**AL SINDACO DEL COMUNE DI PAROLISE (AV)**

Piazza Don Marciano Marino 83050 PAROLISE (AV)

		TERNA SpA Rete Elettrica Nazionale															
		F	A	S	A	A	R	A	R	R	F	S	D	M	I	A	S
		C	M	L	I	N	D	A	E	U	I	S	S	A	N	E	A
AZ																	
CC																	

TE/A20100022167 - 02/08/2010

**OGGETTO: NUOVO ELETRODOTTO A 380KV A DOPPIA TERNA "MONTECORVINO ROVELLA – AVELLINO NORD"**

**Osservazioni Scritte**

Il sottoscritto Carmine Ferullo, nato a Parolise il 01.04.1953 ed ivi residente alla Via Chiaire, nr. 26, proprietario dei terreni, di cui alle particelle 164 – 165 -189 foglio 4 e part. 203 foglio 1 del Comune di Parolise, indicati dalla Terna nell'«elenco dei beni soggetti all'apposizione del vincolo preordinato all'esproprio per le aree di stazione ed ai fini dell'apposizione del vincolo preordinato all'asservimento coattivo per gli elettrodotti» per la costruzione del potentissimo elettrodotto da 380 kv A DOPPIA TERNA da Montecorvino Rovella (SA) Avellino Nord e pubblicati sul quotidiano "IL MATTINO" del giorno 30 giugno 2010

**SI OPPONE**

al passaggio e alla servitù dell'elettrodotto in quanto:

A.- i terreni di proprietà dello scrivente sono coltivati a vigneto specializzato del tipo "FIANO DI AVELLINO" a Denominazione d'Origine Controllata e Garantita, tutelati da varie normative

Regionali, Nazionali ed Europee. Il vigneto è regolarmente iscritto nell'Albo Regionale Vigneti DOCG dal 1994 della Regione Campania (D.P.R. 27 aprile 1978 e succ.).

Storicamente il territorio di Parolise si presta alla coltivazione delle uve per le caratteristiche peculiari del suolo e del suo microclima, dette tipologie di coltivazioni hanno seguito negli anni, quelle che erano le prescrizioni dettate dalla prima Scuola Italiana Enologica, nata proprio ad Avellino nel 1878, ancora oggi la più importante in Italia. Pertanto è uno dei Comuni insieme a quello di Lapio, Candida ecc. individuati come siti per la coltivazione delle uve destinate alla produzione del vino "Fiano di Avellino" Docg, commercializzato da note cantine Irpine come "MASTROBERADINO", "FEUDI DI SAN GREGORIO" (quest'ultima ha nel nostro comune diversi ettari di coltivazioni pregiata a "Fiano di Avellino").

L'area interessata al passaggio dell'elettrodotto offre la visione di un incantevole paesaggio essendo in posizione collinare di circa 600 mt di altitudine; questa la si può notare dal massiccio del Partenio con il Santuario di Montevergine, dal Monte Tuoro e dai monti Picentini, dal massiccio del Taburno (BN) nonché dalle montagne della penisola Sorrentina con il Monte Faito e dalle montagne del Molise. Infatti il sottoscritto è nato proprio in questo posto (v. part. nr. 176 ove insiste una casa importante dal punto di vista topografico).

**B.-** I terreni dello scrivente sono tutti sottoposti a vincolo idrogeologico per cui il passaggio aereo dell'elettrodotto proposto dalla Terna si pone in contrasto anche con la Legge Regionale Campania n. 13/2001 che all'art. 5 impone per le aree sottoposte a vincoli imposti a tutela <<degli interessi storici, artistici, architettonici, archeologici, paesistici e ambientali>> che l'elettrodotto <<corra in cavo sotterraneo>> e che <<siano previste, in fase di progettazione, particolari misure onde evitare danni irreparabili ai valori paesaggistici ed ambientali>>.

**C.-** Si rileva, altresì, che i terreni del sottoscritto ricadono tutti nelle aree individuate, negli allegati planimetrici prodotti dalla stessa Terna presso il Comune di Parolise (v all.1), come "colture specialistiche e/o di pregio paesaggistico" Il territorio di Parolise (AV) è altresì a confine con il Parco regionale dei Monti Picentini anch'esso interessato al passaggio dell'elettrodotto ma protetto dalla Delibera della G.R.C. nr. 1539 del 24.04.2004.

**D.-** Lo scrivente è anche proprietario del terreno, contraddistinto in catasto terreni del Comune di Parolise al fl 2 p.la 55, ubicato nelle immediate vicinanze dell'elettrodotto in parola e della relativa fascia di rispetto; terreno che risulta sempre coltivato a vigneto Fiano di Avellino DOCG (Denominazione di Origine Controllata e Garantita) certificato come sopra.

**E.-** Su tali terreni di mia proprietà interessati da una fascia di rispetto di circa 100 mt per lato, è impedito ogni tipo di coltivazione o costruzione e si osserva che le esistenti coltivazioni a vigneto richiedono l'attività umana per l'intero anno, tutti i giorni, quindi le conseguenti e prolungate esposizioni alle onde elettromagnetiche generate dall'elettrodotto in questione causeranno gravissimi danni alla salute dei lavoratori della terra.

L'elettrodotto proposto dalla Terna è predisposto per un voltaggio superiore a 380 kv, (essendo a doppia terna) che indubbiamente in momenti di bisogno Nazionale o Estero saranno potenziate, aumentando così i campi elettromagnetici e le fortissime emissioni di carattere acustico. Conseguentemente i rischi biologici sulla salute dell'uomo, sulle culture e sulla fauna selvatica, saranno irreparabili perché esposti a gravissime malattie quali leucemie e tumori (le ricerche scientifiche sono numerosissime sul punto), quindi si configura una situazione di danno grave e irreparabile per il sottoscritto e per il suo nucleo familiare che, in concreto, godono del fondo. Il fondo non potrà essere più utilizzato né ai fini agricoli né ad altri scopi.

**F.-** Per il territorio del Comune di Parolise che, in appena tre km quadrati è gravato da tante infrastrutture che neanche una città come Milano possiede, in rapporto territorio-cittadino, non vi sarà mai più nessun tipo di sviluppo (agricolo, commerciale residenziale di programmazione amm/va) a partire da questo esproprio.

**G.-** Giova rappresentare che l'Amm.ne comunale di Parolise con delibera di C.C. n. 20 del 29.09.2008, approvata all'unanimità, si è dichiarata contraria al passaggio dell'elettrodotto.

**Si chiede**

al Ministero dell'Ambiente e della tutela del Territorio e del Mare, e al Ministero dello Sviluppo Economico di inviare a Parolise i propri Ispettori per verificare quanto rappresentato e, analizzare l'ipotesi di un percorso alternativo, o che corra in cavo interrato.

Parolise (AV), 28 luglio 2010

**si ha fiducia**

**sig. CARMINE FERULLO**

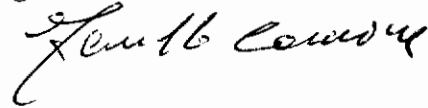

Protocollo di Intesa del 21/07/2004 per l'applicazione sperimentale della  
**Valutazione Ambientale Strategica (VAS)** e  
 Protocollo di Intesa del 30/06/2005 in merito ai criteri localizzativi (criteri ERA)  
 condivisi per gli interventi di sviluppo della  
**Rete Elettrica di Trasmissione Nazionale**



**Legenda**

Confini comunali

Linee RTN Terna

150 kV (141 - 170 kV)

220 kV (195 - 250 kV)

400 kV (360 - 420 kV)

Linee 150 kV non RTN

Fascia di Fattibilità di Tracciato

Area di Fattibilità della nuova SE

Area di Pertinenza della nuova SE

Legenda PRGC

- Centro storico
- Aree residenz., completamento, espans., miste residenz. terz. artig.
- Aree turistico-ricettive
- Aree agricole (attività primaria)
- Attività industriali (attività secondarie)
- Attività terz. e miste non residenz.
- Colture specialistiche e/o di pregio paesagg.
- Verde attrezzato e parchi urbani
- Pregio ambientale-documentario
- Tutela paesistico - ambientale
- Fasce di rispetto
- Aree aeroportuali
- Zone di interesse archeologico

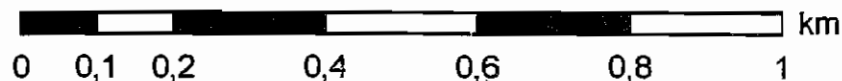

REVISIONI					
01	16/04/08	Prima Emissione	A. Zoccali	V. Vascellari	R. Fiorentino
N.	DATA	DESCRIZIONE	ELABORATO	VERIFICATO	APPROVATO

TIPOLOGIA DELL'ELABORATO	CODIFICA DELL'ELABORATO	<b>Terna</b> Rete Elettrica Nazionale DIR. OPERATION ITALIA - PSR FUNZIONE AMBIENTE

PROGETTO	TITOLO
	<p align="center"><b>Protocollo di Intesa per il nuovo elettrodotto in DT a 380 kV                  tra la stazione elettrica di Montecorvino (SA)                  e la nuova stazione elettrica in Provincia di Avellino</b></p> <p align="center"><b>Allegato 5 - Planimetria della Fascia di Fattibilità di Tracciato                  nei Comuni di Santo Stefano del Sole, Sorbo Serpico,                  Salza Irpina, Parolise e Candida</b></p>
RICAVATO DAL DOC. TERNA	
CLASSIFICAZ. DI SICUREZZA	

NOME DEL FILE	SCALA CAD	FORMATO	SCALA	FOGLIO
		A0	1 : 10.000	

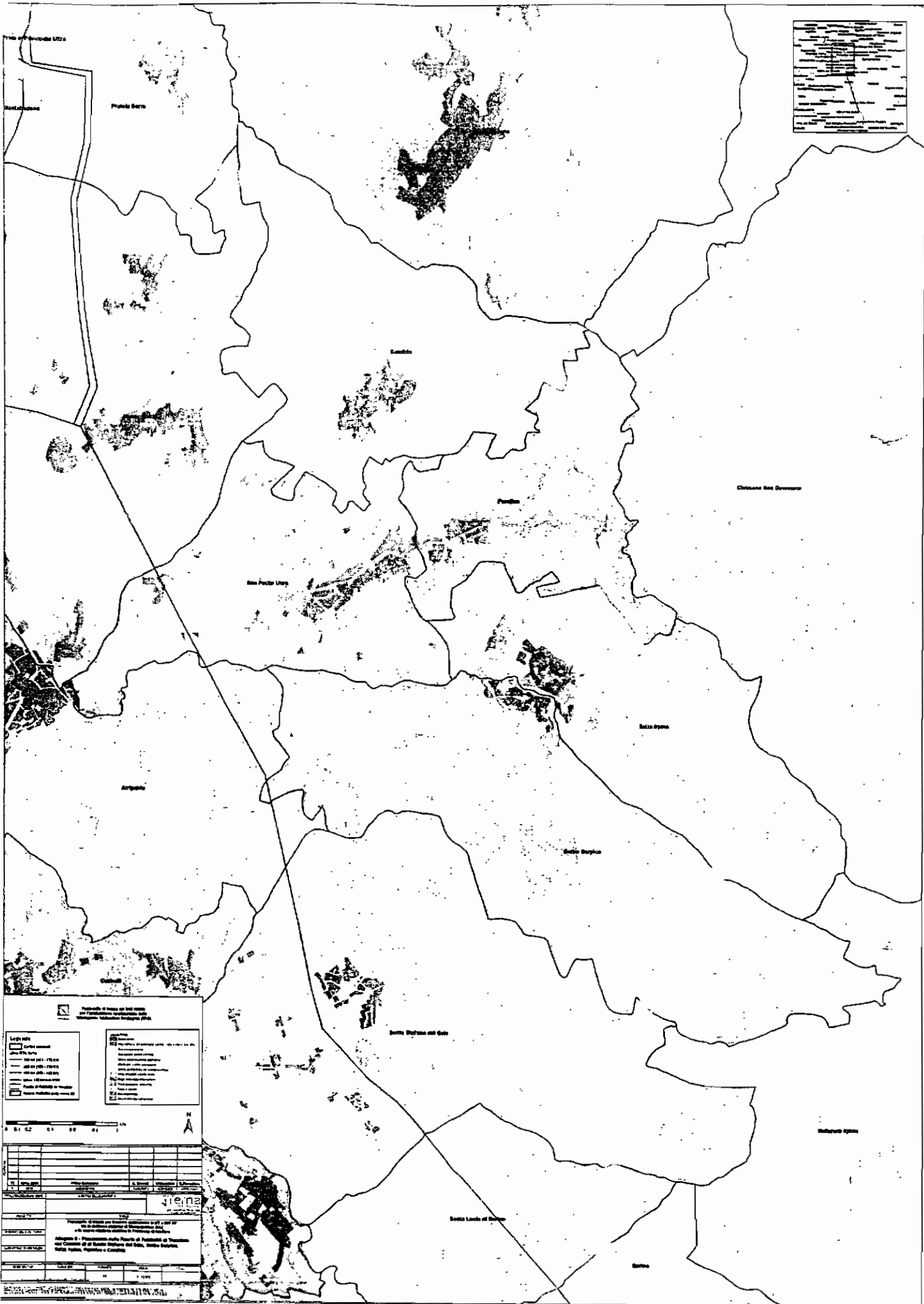

**LEYENDA**

**Planos de Urbanizaci3n**

- Planos de Urbanizaci3n de Carreteras
- Planos de Urbanizaci3n de Zonas de Vivienda
- Planos de Urbanizaci3n de Zonas de Actividades Comerciales
- Planos de Urbanizaci3n de Zonas de Actividades Industriales
- Planos de Urbanizaci3n de Zonas de Actividades Culturales

**Planos de Ordenaci3n**

- Planos de Ordenaci3n de Zonas de Vivienda
- Planos de Ordenaci3n de Zonas de Actividades Comerciales
- Planos de Ordenaci3n de Zonas de Actividades Industriales
- Planos de Ordenaci3n de Zonas de Actividades Culturales

**Planos de Mobilidad**

- Planos de Mobilidad de Transporte P3blico
- Planos de Mobilidad de Transporte Privado

**Planos de Infraestructura**

- Planos de Infraestructura de Transporte
- Planos de Infraestructura de Servicios P3blicos

0 0.1 0.2 0.4 0.6 0.8 1

**Informaci3n General**

Proyecto:	Planos de Urbanizaci3n y Ordenaci3n de Zonas de Vivienda y Actividades Comerciales
Fecha:	2008
Autores:	INTEGRA
Cliente:	Ministerio de Vivienda y Urbanismo
Escala:	1:1000
Estado:	Final

**INTEGRA**

**Informaci3n de Contacto**

Nombre:	INTEGRA
Direcci3n:	Av. Santa Teresita 1000, Santiago, Chile
Tel3fono:	+56 2 2222 2222
Fax:	+56 2 2222 2222
Correo:	integrachile@gmail.com
Web:	www.integrachile.cl

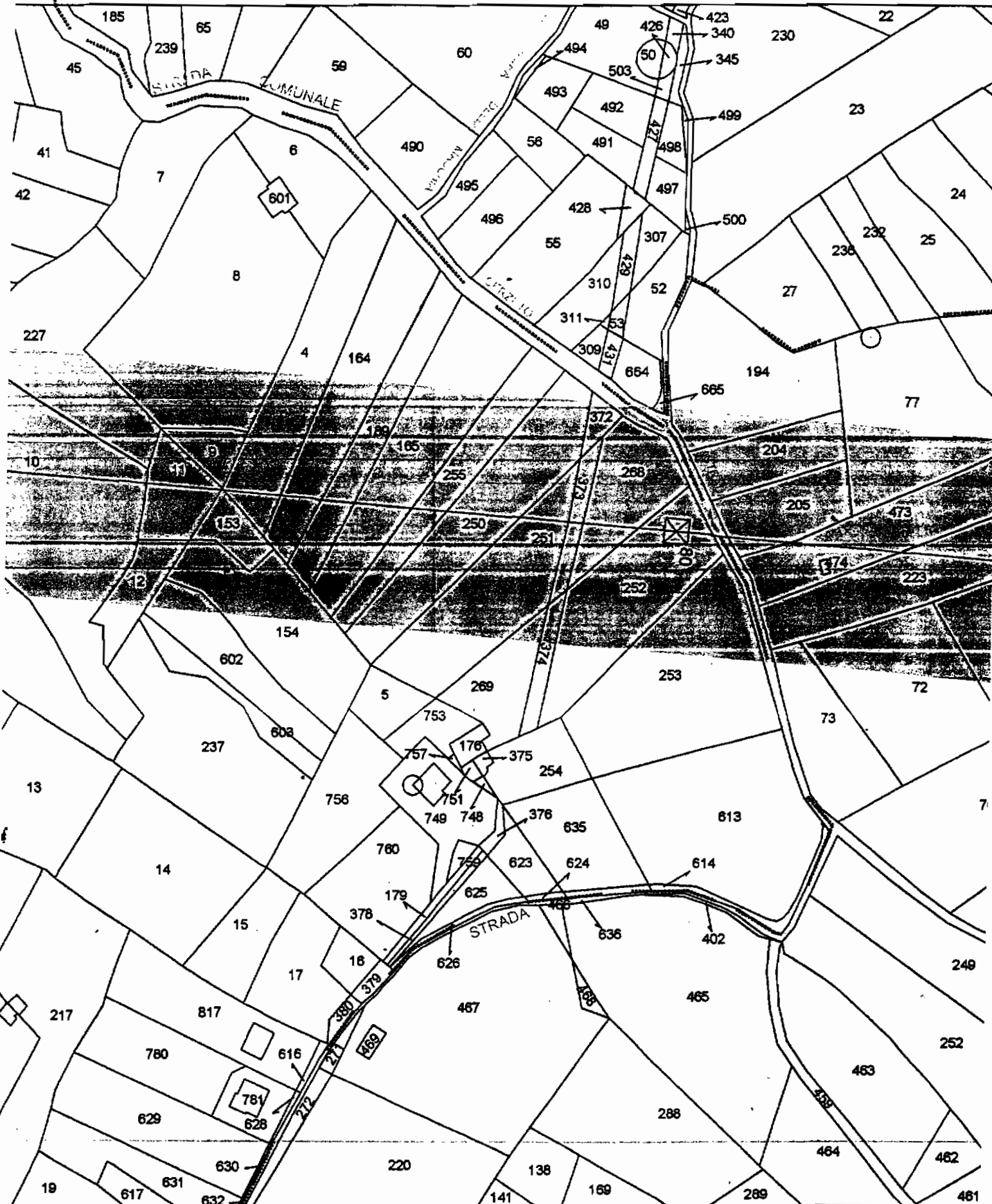



- strade panoramiche
- linee esistenti
- - - - - dismissione linee
- ||||| nuova linea 380 KV
- nuova linea in cavo
- zone a parco nazionale-regionale

nuovo elettrodotto a 380KV DT  
"Montecorvino-Avellino nord"

Parolise

58

60

59



Foto 58

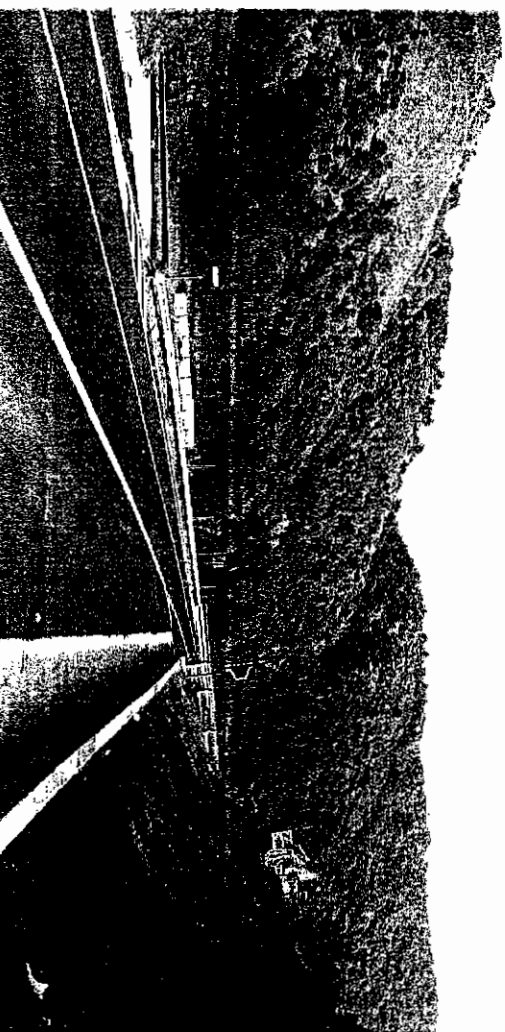

Foto 59

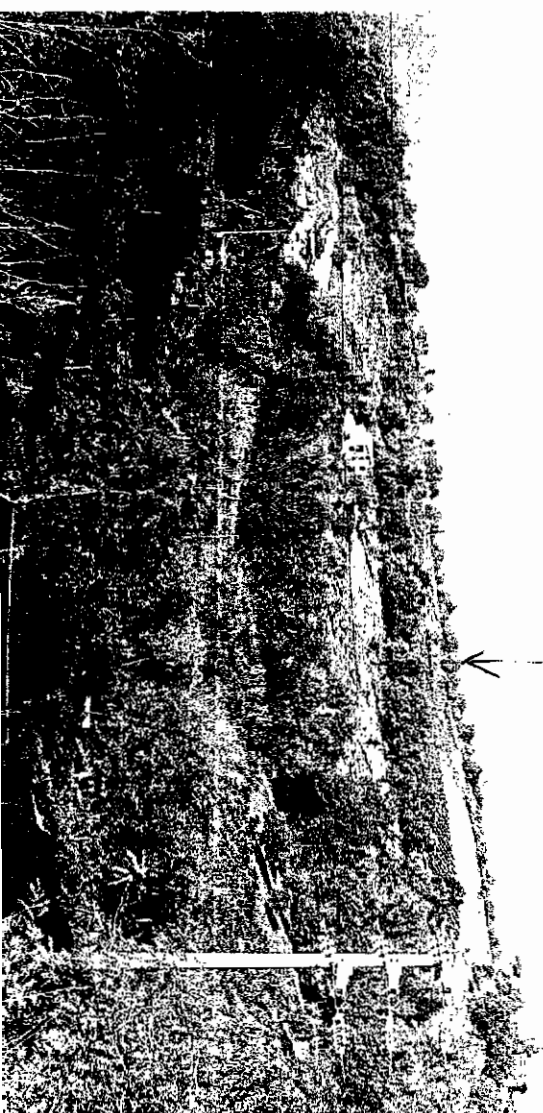

Foto 60

*Dismetti Doeg*