

Planimetria IGM ubicazione impianto eolico scala 1:25.000

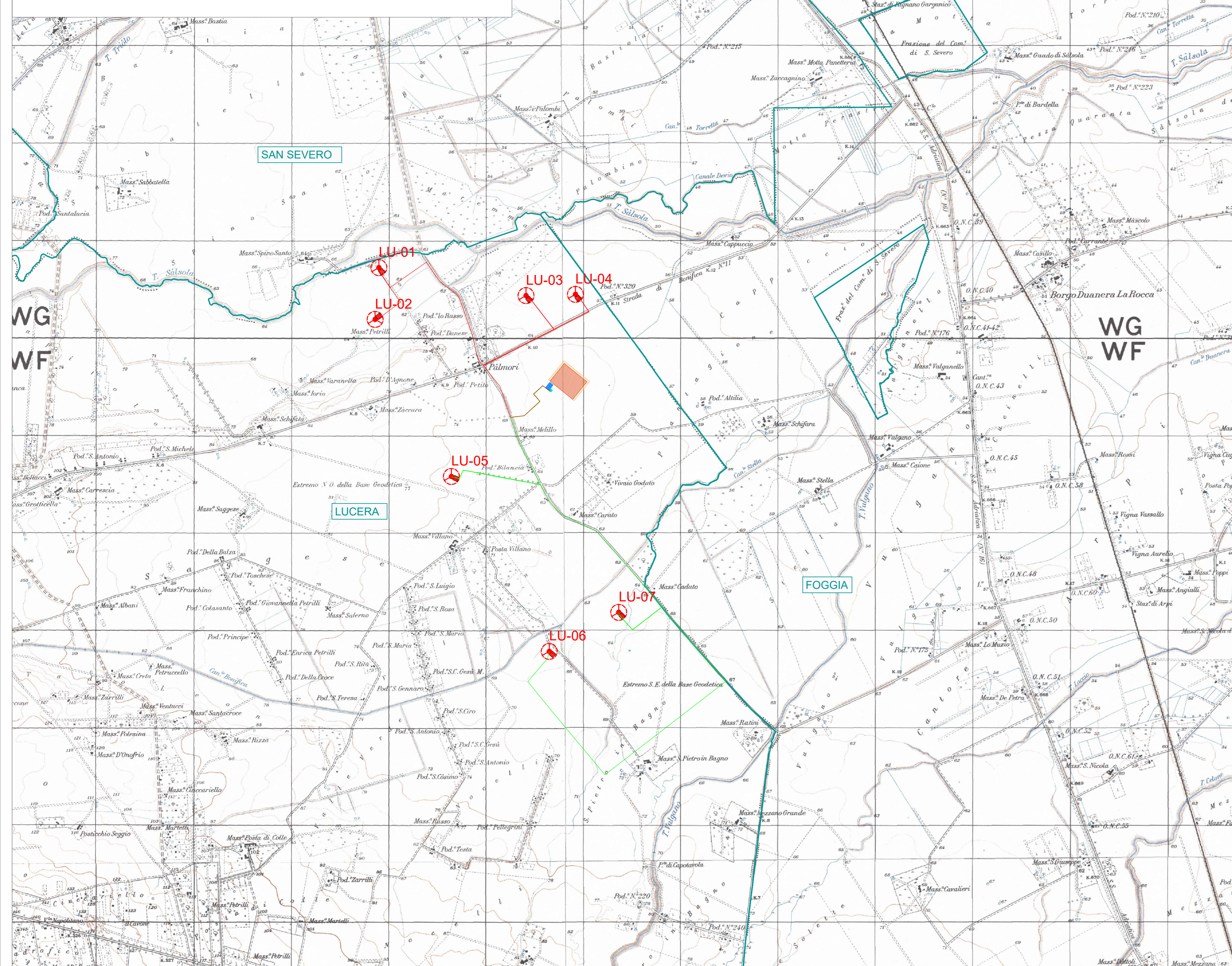

Planimetria IGM ubicazione impianto eolico scala 1:100.000

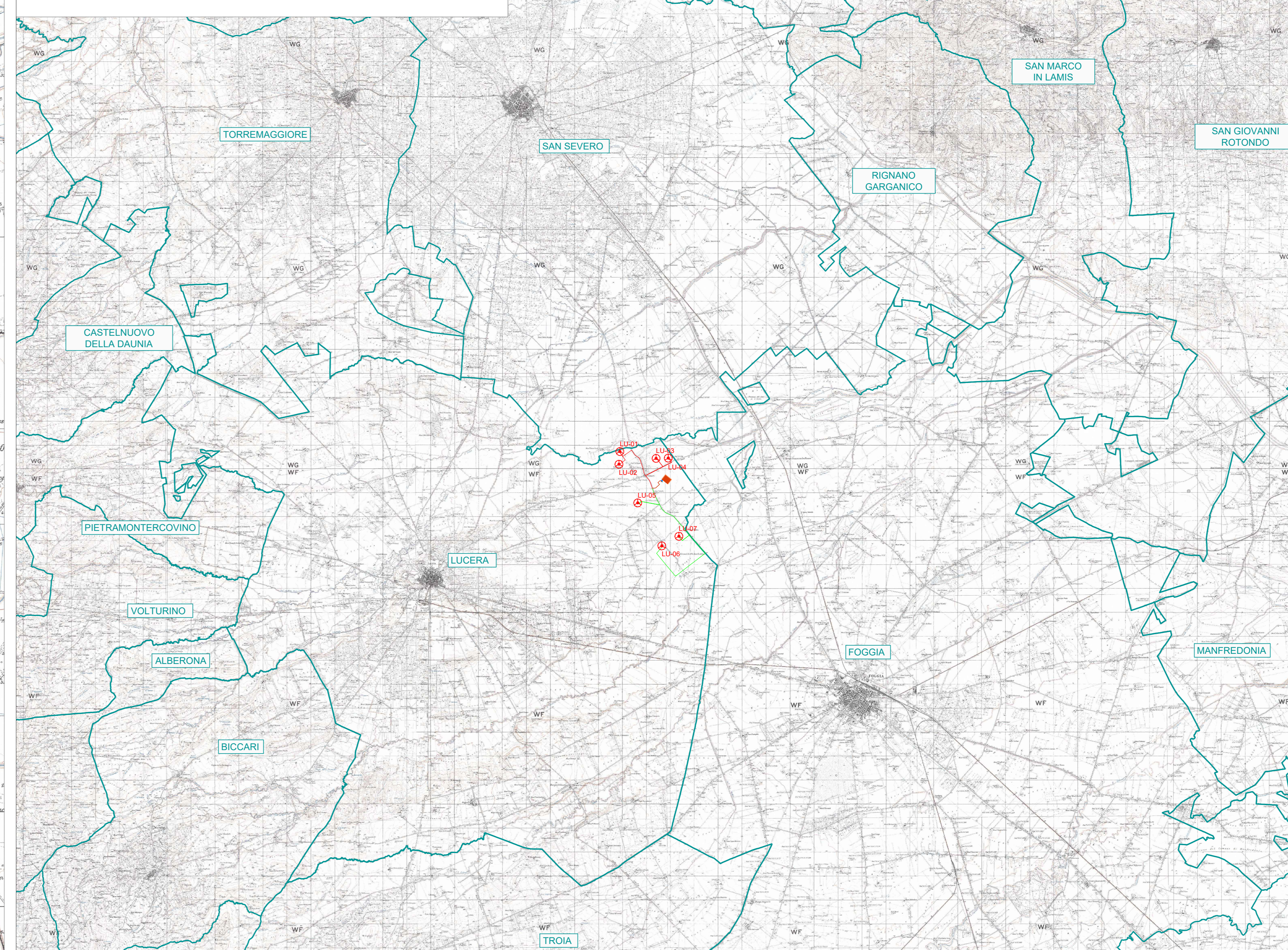

Legenda:

- Limiti comunali
- Aerogeneratore
- Piazzole
- Piazzola definitiva
- Cavidotti MT
- Sottocampo 1
- Sottocampo 2
- Stazioni elettriche
- SE RTN Terna 380/150kV
- SE MT/AT Wind Energy Foggia
- SE MT/AT Ampliamento di progetto



PROGETTO PER LA REALIZZAZIONE DI UN IMPIANTO PER LA PRODUZIONE DI ENERGIA MEDIANTE LO SFRUTTAMENTO DEL VENTO NEL TERRITORIO COMUNALE DI LUCERA (FG) POTENZA NOMINALE 49,6 MW

PROGETTO DEFINITIVO - SIA

PROGETTAZIONE E SIA
 Ing. Fabio PACCAPELO
 Ing. Andrea ANGELINI
 Ing. Antonella Laura GIORDANO
 Ing. Francesca SACCAROLA

STUDI SPECIALISTICI
 IMPIANTI ELETTRICI
 Ing. Roberto DI MONTE
 GEOLOGIA
 geol. Matteo DI CARLO
 ACUSTICA
 Ing. Francesco PAPEO
 NATURA E BIODIVERSITÀ
 dr. Luigi Raffaele LUPO
 STUDIO PEDO-AGRONOMICO
 dr.ssa Lucia PESOLA
 ARCHEOLOGIA
 dr.ssa archeol. DOMENICA CARRASO

INTERVENTI DI COMPENSAZIONE E VALORIZZAZIONE
 arch. Gaetano FORNARELLI
 arch. Andrea GIUFFRIDA

PD.EG.1 INQUADRAMENTO E RILIEVO

EG.1.1 Inquadramento impianto eolico su IGM

Scala 1:100.000 - 1:25.000

REV.	DATA	DESCRIZIONE

