

CARTA DEL POTENZIALE - SABAP-PZ_2023_00050-MP_000008 - area 001

potenziale medio - affidabilità buona

Si assegna un grado di potenziale medio per questo settore del progetto in quanto l'area di impianto FTV in progetto non risulta interessata da segnalazioni archeologiche, con il sito più vicino individuato a m 900 ca (si veda scheda n. 001); inoltre ; la ricognizione effettuata in quest'area di progetto e dal suo relativo buffer durante il mese di Marzo 2023 periodo in cui la visibilità del suolo buona non ha riscontrato presenze di interesse archeologico, tuttavia il progetto si inserisce in un'area abbastanza nota a livello archeologico interessata da numerosissimi rinvenimenti archeologici in senso diacronico

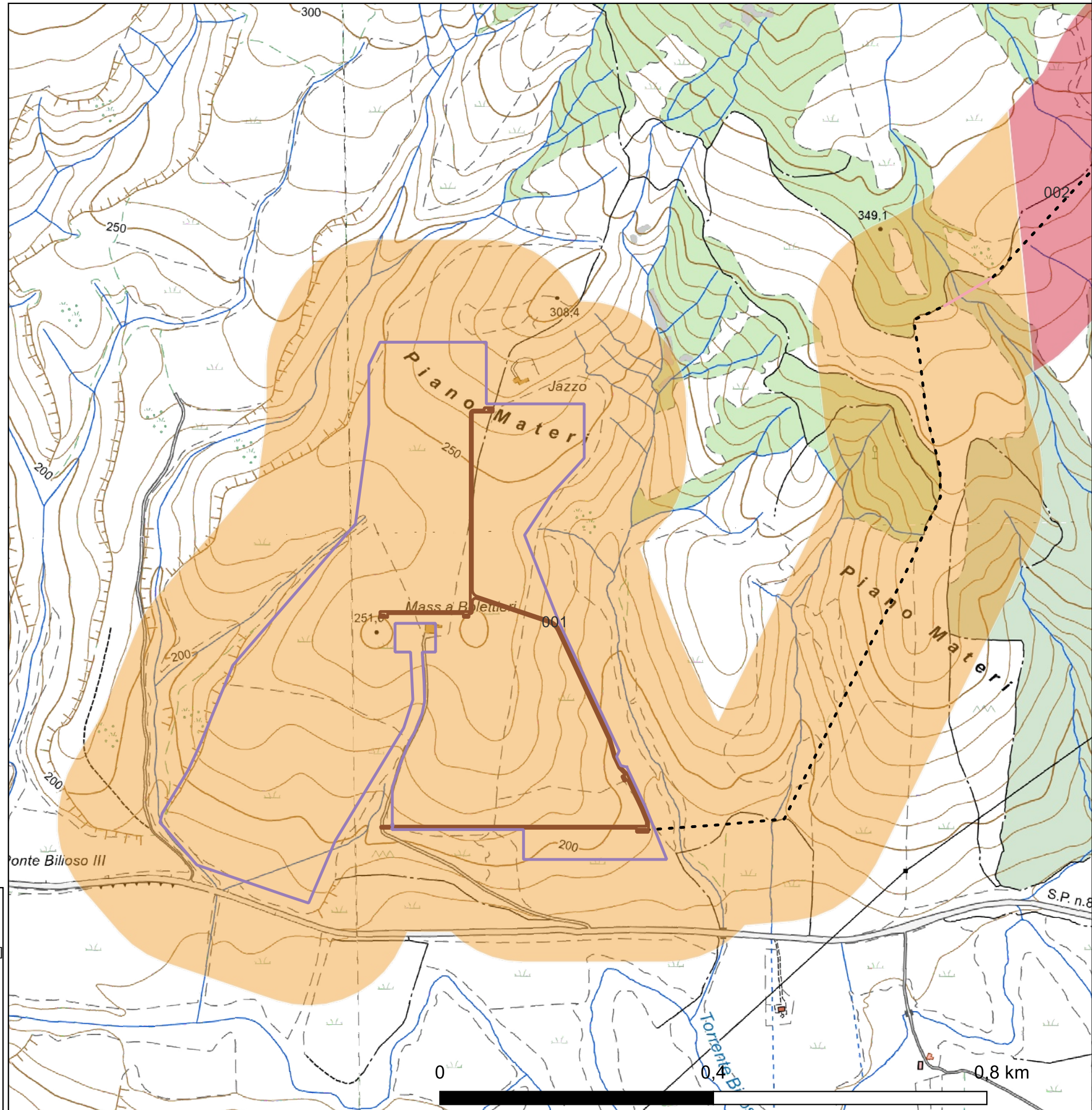

REGIONE BASILICATA

COMUNE DI GROTTOLE
PROVINCIA DI MATERA

PROGETTO DEFINITIVO
IMPIANTO AGRIVOLTAICO AD INSEGUIMENTO SOLARE DA 19,9584 MWp
DA REALIZZARSI IN LOCALITA' "BOLETTIERI" NEL COMUNE DI GROTTOLE

TAVOLA: A.4.5
SCALA: 1:5000
DATA: marzo 2023

CARTA DEL POTENZIALE ARCHEOLOGICO

Committente: MARMARIA SOLARE 15 - S.R.L. **PowerTis** **soltec**

Progettista impianti elettrici: Ing. Paolo Acquasanta
Collaboratori: Ing. Eustachio Santarita, Studio Tecnico Lanzi Srls

Opere edili e consulenza Ambientale: Ing. Paolo Acquasanta, Arch. Cosimo Damiano Belfiore, Geom. Rocco Donato Lorusso

Archeologo: Dott.ssa Marta Pollio
Geologo: Dott. Maurizio Giacomino
Agronomo: Dott. Gino Panzardi

FV Bolettieri-Grottole	beni_paesaggistici_136	MOSI_multipolygon [50]
Recinzione	Beni-Archeologici-Tratturi-art-10	area di materiale mobile [48]
Strade_interne	MOSI_multipoint [36]	sito pluristratificato [1]
Cavidotto_Bolettieri_aereo	area ad uso funerario [2]	anomalia rilevata sul terreno [1]
Cavidotto_Bolettieri_interrato	infrastruttura idrica [1]	MOSI_multipolygon (potenziale)
Bolettieri_TOC	infrastruttura viaria [1]	potenziale alto
SEE_Consegna	area di materiale mobile [27]	potenziale medio
MOPR [1]	struttura abitativa [2]	potenziale basso
Vincoli	struttura di fortificazione [2]	potenziale nullo
Beni-Paesaggistici-art-142-let-m-ope-legis	strutture per il culto [1]	potenziale non valutabile
beni_interesse_archeologico_art_10	MOSI_multilinea [1]	
beni_monumentali_art_10	Anomalia n. 01 [1]	

CARTA DEL POTENZIALE - SABAP-PZ_2023_00050-MP_000008 - area 002

potenziale alto - affidabilità buona

Si assegna un grado di potenziale alto per questo settore del progetto in quanto dallo studio dell'edito, dei SIT e della documentazione d'archivio si apprende che l'areale di verifica all'interno del raggio di km 3 risulta interessato da numerosissimi rinvenimenti archeologici in senso diacronico, concentrati topograficamente in due fasce orientate in senso EW: una che va dal confine occidentale al confine orientale del territorio di Grottole e risulta compresa tra Castellana Nuova e Sant'Antonio Abate a N, Masseria Spagna ad W, Castellana Vecchia ad E e loc. Cafarra a S, e l'altra fascia che coincide con la zona del parco eolico Fri-El posto a nord del moderno abitato di Grottole.

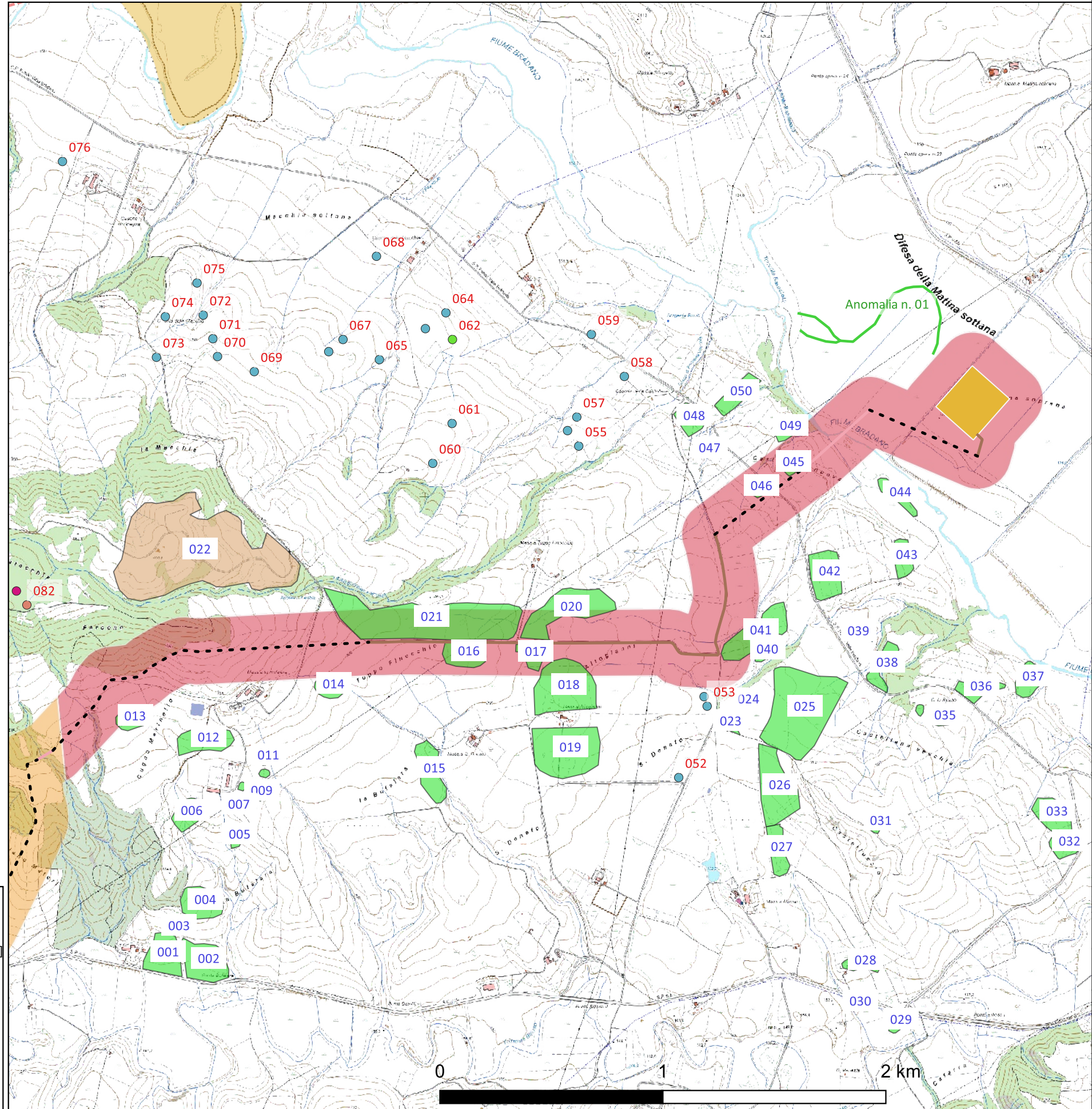

REGIONE BASILICATA

COMUNE DI GROTTOLE
PROVINCIA DI MATERA

PROGETTO DEFINITIVO
IMPIANTO AGRIVOLTAICO AD INSEGUIMENTO SOLARE DA 19,9584 MWp
DA REALIZZARSI IN LOCALITA' "BOLETTIERI" NEL COMUNE DI GROTTOLE

TAVOLA: A.4.5	CARTA DEL POTENZIALE ARCHEOLOGICO
SCALA: 1:5000	
DATA: marzo 2023	

Committente: MARMARIA SOLARE 15 - S.R.L.

Progettista impianti elettrici: Ing. Paolo Acquasanta
Collaboratori: Ing. Eustachio Santarita, Studio Tecnico Lanzi Srls

Opere edili e consulenza Ambientale: Ing. Paolo Acquasanta, Arch. Cosimo Damiano Belfiore, Geom. Rocco Donato Lorusso

Archeologo: Dott.ssa Marta Pollio
Geologo: Dott. Maurizio Giacomino
Agronomo: Dott. Gino Panzardi

- | | | |
|---|---|--|
| <p>FV Bolettieri-Grottole</p> <ul style="list-style-type: none"> Recinzione Strade interne Cavidotto_Bolettieri_aereo Cavidotto_Bolettieri_interrato Bolettieri_TOC SEE_Consegna MOPR [1] <p>Vincoli</p> <ul style="list-style-type: none"> Beni-Paesaggistici-art-142-let-m-ope-legis beni_interesse_archeologico_art_10 beni monumentali art 10 | <ul style="list-style-type: none"> beni_paesaggistici_136 Beni-Archeologici-Tratturi-art-10 area ad uso funerario [2] infrastruttura idrica [1] infrastruttura viaria [1] area di materiale mobile [27] struttura abitativa [2] struttura di fortificazione [2] strutture per il culto [1] Anomalia n. 01 [1] | <ul style="list-style-type: none"> MOSI_multipolygon [50] area di materiale mobile [48] sito pluristratificato [1] anomalia rilevata sul terreno [1] MOSI_multipolygon (potenziale) potenziale alto potenziale medio potenziale basso potenziale nullo potenziale non valutabile |
|---|---|--|