

PROVINCIA DI MATERA COMUNE DI SALANDRA

OGGETTO:

PROGETTO INTEGRATO DI PRODUZIONE ENERGETICA E AGRICOLA

COSTRUZIONE ED ESERCIZIO DI UN IMPIANTO AGRIVOLTAICO DENOMINATO "SALANDRA", SITO NEL COMUNE DI SALANDRA (MT) IN CONTRADA BRADANELLI SNC, E DELLE OPERE CONNESSE ED INFRASTRUTTURE INDISPENSABILI PER LA CONNESSIONE ALLA RETE DI TRASMISSIONE NAZIONALE
potenza nominale pari a 70.000,00 kW e potenza moduli pari a 70.257,60 kW

Committente:



ibvogt

IBVI 23 S.r.l.

Sede legale: Viale Amedeo Duca d'Aosta, 76
39100 BOLZANO (BZ)

Gruppo di progettazione:

TEKSUD
Engineering & Consulting

TEKSUD S.r.l.s.

Sede legale: Via Dante Alighieri, 298 Sc. B
74121 TARANTO (TA)
www.teksud.eu - info@teksud.eu

Coordinatore

Progettista: arch. Giovanni Dibenedetto

Progettisti: arch. R.M. Di Santo, ing. F. Di Santo

Collaboratori: ing. L. D'Andria, ing. D. Lo Noce, ing. M. Bruno,
arch. D. Pignatale, arch. A. Perez, arch. B. D'Errico



TITOLO ELABORATO:

CRONOPROGRAMMA

CODICE ELABORATO:

IF_ES.13

COMMESSA:

IBVI_SLN

FILE:

SLN_IF_ES.13_Cronoprogramma.pdf

SCALA:

--

N. FOGLI:

1 + COPERTINA

REV.	DATA	DESCRIZIONE	REDATTO	CONTROLLATO	APPROVATO
0	Novembre 2022	PRIMA EMISSIONE	G. DIBENEDETTO	G. DIBENEDETTO	G. DIBENEDETTO

E' vietata ai sensi di legge la divulgazione e la riproduzione del presente elaborato senza la preventiva autorizzazione di TEKSUD S.r.l.s.

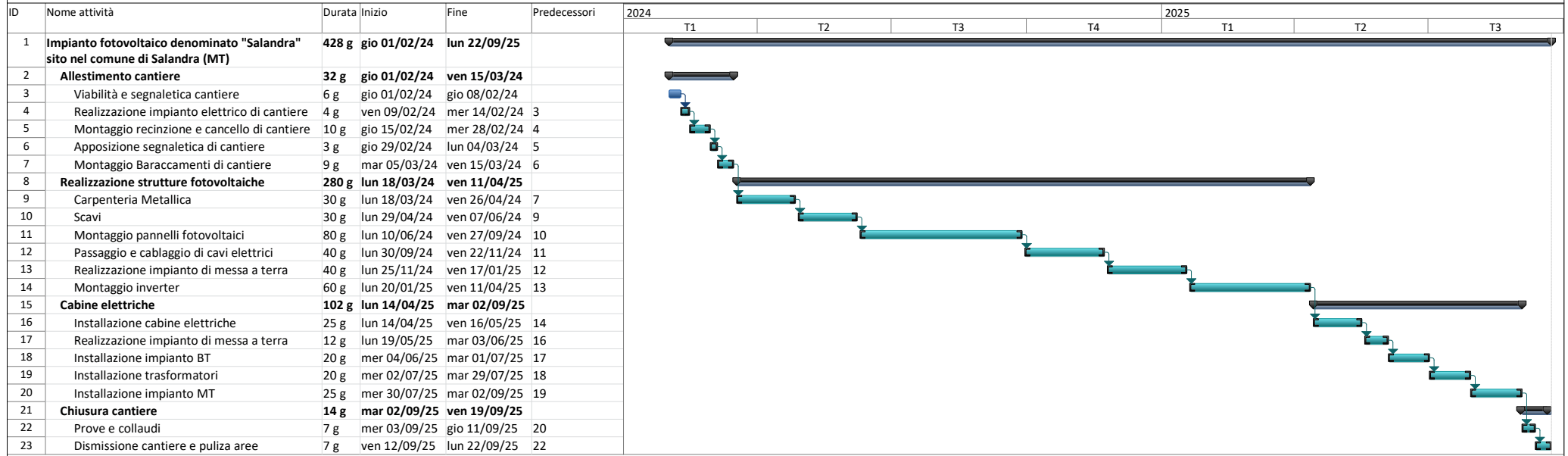

Progetto: Salandra
Data: Novembre 2022

