

Elaborato n.26- "Schema di rete ecologica provinciale e ambiti di paesaggio"

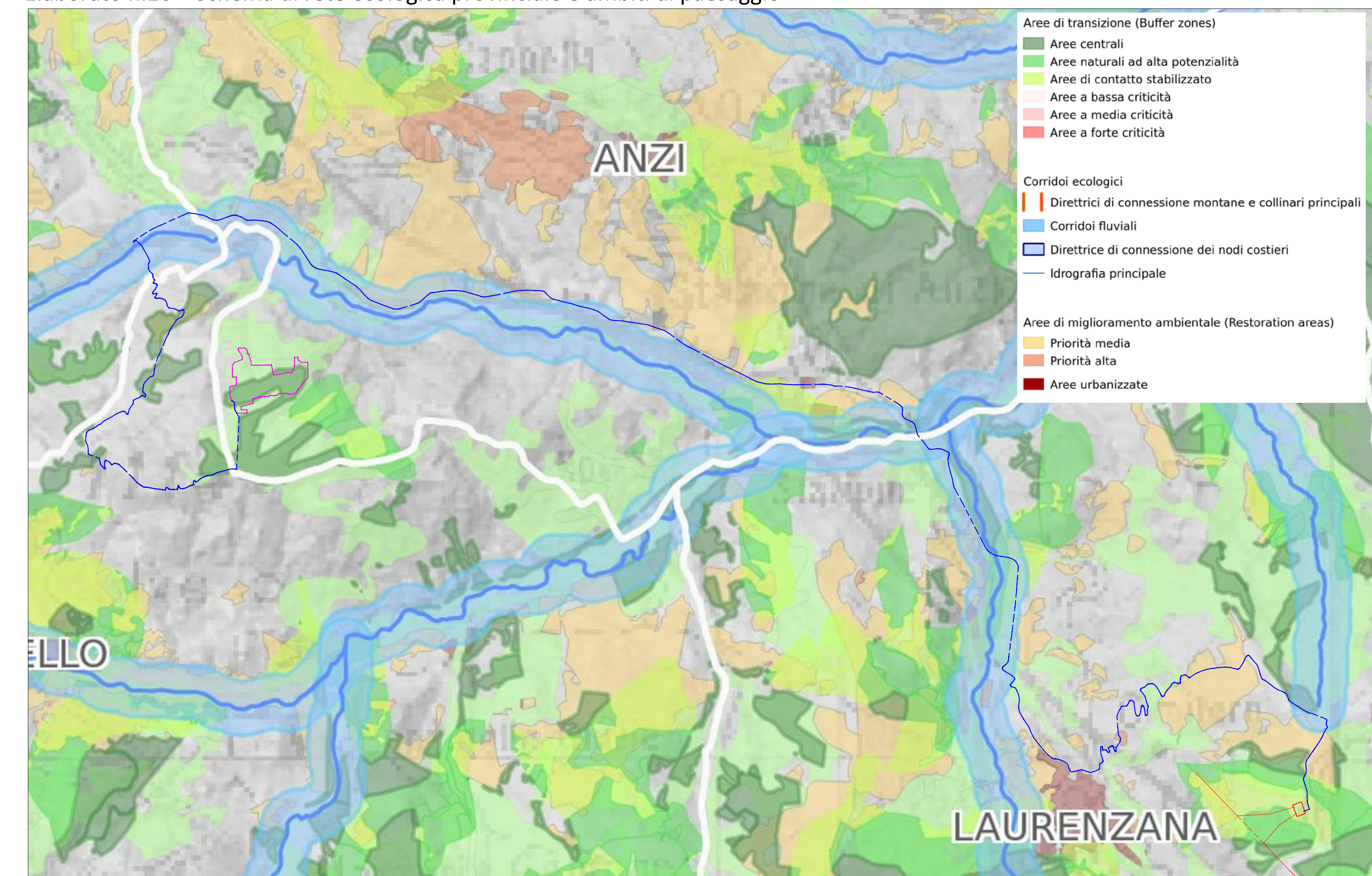

Elaborato n.13- "Sistemi integrati di paesaggio"

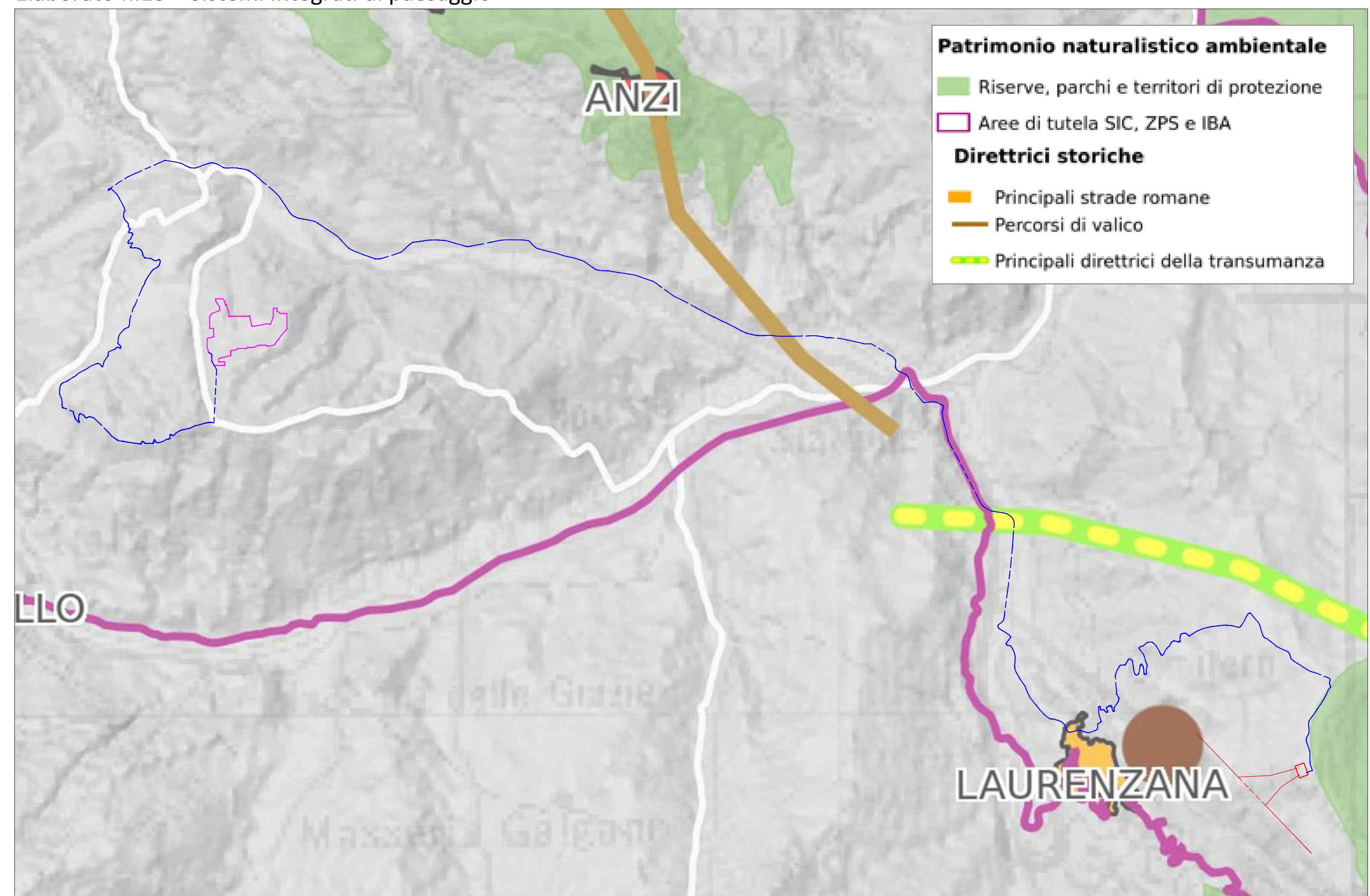

- Legenda
- Elementi progettuali
- Area impianto Fotovoltaico di progetto
 - Cavidotto AT 36kV
 - Nuova stazione SE RTN 150/36 kV in progetto da parte del soggetto "capofila"

Elaborato n.14- "Carta del patrimonio culturale"

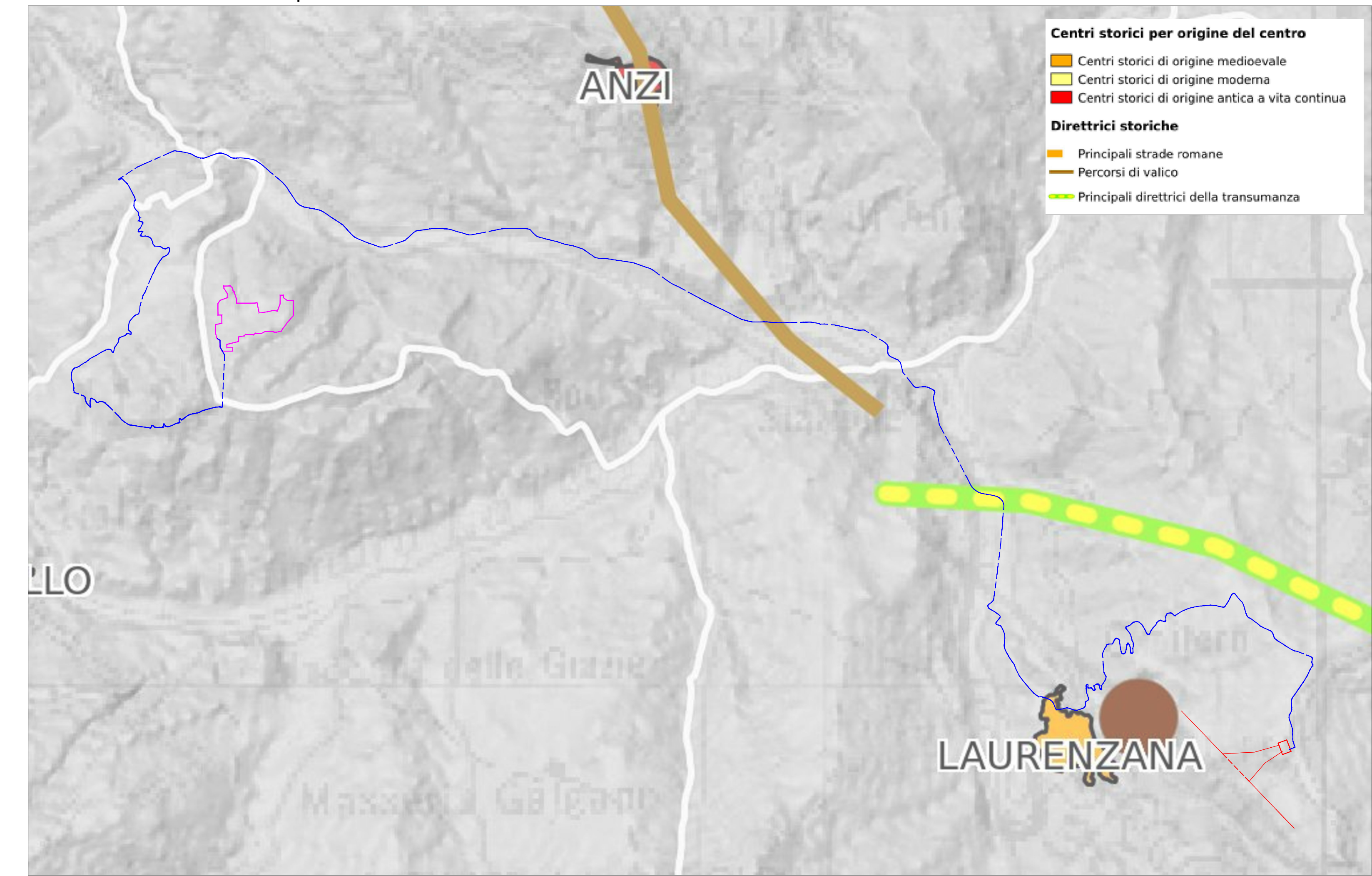

Elaborato n.22- "Sistema delle infrastrutture a rete"

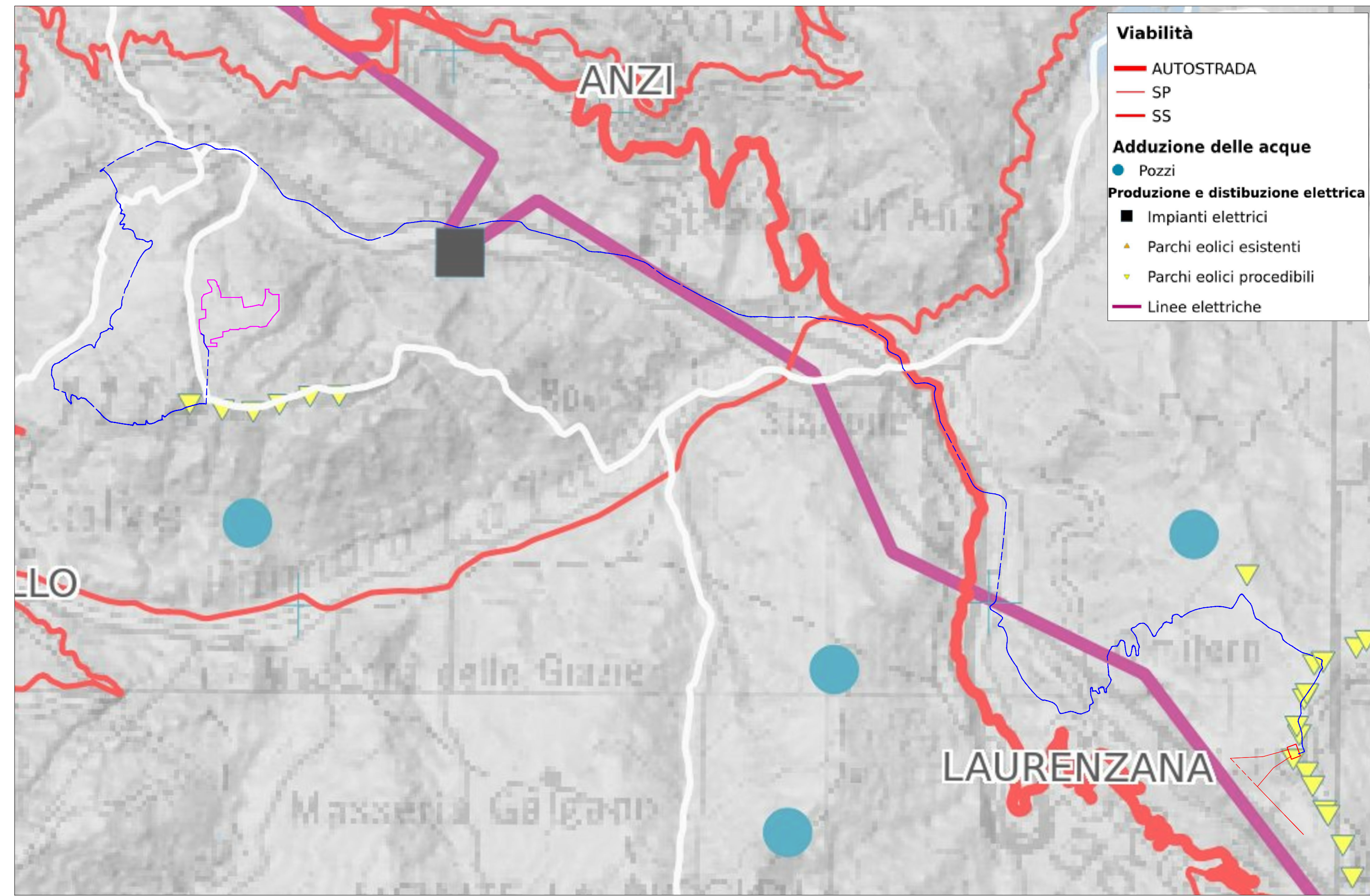

REGIONE BASILICATA

COMUNE DI ANZI

COMUNE DI LAURENZANA

PROVINCIA DI POTENZA

Progetto definitivo per la realizzazione di un impianto fotovoltaico nel Comune di Anzi (PZ) e con opere di connessione nel Comune di Laurenzana(PZ)

Proprietà

Audax Solar SPV Italia 6 s.r.l.
Via Giovanni Boccaccio, 7
cap 20123 Milano (MI)
mail: audaxsolar@regmail.it

Progettazione

Viale Michelangelo, 71
80129 Napoli
TEL.081 579 7998
mail: tecnico.inse@gmail.com

Elaborato

Nome Elaborato: **Inquadramento su PTCP Potenza**

00	Febbraio 2022	PRIMA EMISSIONE	INSE s.r.l.	INSE s.r.l.	INSE s.r.l.
Rev.	Data	Oggetto della revisione	Elaborazione	Verifica	Approvazione

Scala: 1:30.000
Formato: **1090x580** Codice Pratica: **S259** Codice Elaborato: **A.12.a.23**