

leonardo disummo geologo

75012 BERNALDA (MT) - Corso Umberto I n°83
Tel./Fax 0835.542740 - Mobile +39.3382355810
E-mail: geoldisummo@gmail.com

Geologia Tecnica e Ambientale - Geofisica Applicata - Idrogeologia - Indagini Geognostiche

Località:

Piano Ancarola

COMUNE DI ANZI

Provincia di Potenza

Progetto:

**IMPIANTO FOTOVOLTAICO DA
19,996 [MWP] "ANZI B012" - [ANZI-1]**

Committenza:

AUDAX SOLAR SPV ITALIA 6 S.R.L.

Consulenza Geologica:

Dott. Geol. Leonardo DISUMMO



Tavola:

A.12.a.8.d

Titolo Tavola:

CARTOGRAFIA DEI VINCOLI

Scala:

VARIE

Data:

30 Novembre 2021

Archivio:

Aggiornamenti:

Disegnatore:

Isd

ALLEGATI

1. *Piano Stralcio del Rischio Idrogeologico - Autorità di Bacino di Basilicata*
2. *Cartografia IFFI*
3. *Carta del Vincolo Idrogeologico*

Carta Rischio Idrogeologico
Autorità di Bacino di Basilicata







PIANO STRALCIO PER LA DIFESA DAL RISCHIO IDROGEOLOGICO AUTORITÀ INTERREGIONALE DI BACINO DI BASILICATA

COMUNE DI ANZI (PZ)
IMPIANTO FOTOVOLTAICO DA 19,996 [MWP] "ANZI B012"
Committente: AUDAX SOLAR SPV ITALIA 6 S.R.L.



<http://rsdi.regione.basilicata.it/viewGis/?project=45774E9D-93DF-6578-E022-46605663079B>

Tipologie di rischio:

-  R4 - molto elevato
-  R3 - elevato
-  R2 - medio
-  R1 - moderato
-  ASV - aree assoggettate a verifica idrogeologica
-  P - aree pericolose

Piano stralcio
delle aree
di versante

Aggiornamento 2014

B - CARTA
DEL RISCHIO

Il Geologo
Dott. Leonardo DISUMMO

Cartografia IFFI



Punto Identificativo del Fenomeno Franoso (PIFF)*

- Scheda frane di 1° Livello
- Scheda frane di 2° Livello
- Scheda frane di 3° Livello

Tipologia di frana

Frane lineari	Aree con crolli/ ribaltamenti diffusi
Crollo/Ribaltamento	Aree con sprofondamenti diffusi
Scivolamento rotazionale/traslativo	Aree con frane superficiali diffuse
Espansione	DGPV
Colamento lento	n.d.
Colamento rapido	
Sprofondamento	
Complesso	

IF - Indice di franosità (%)

	0 < IF ≤ 1
	1 < IF ≤ 5
	5 < IF ≤ 15
	15 < IF ≤ 30
	IF > 30

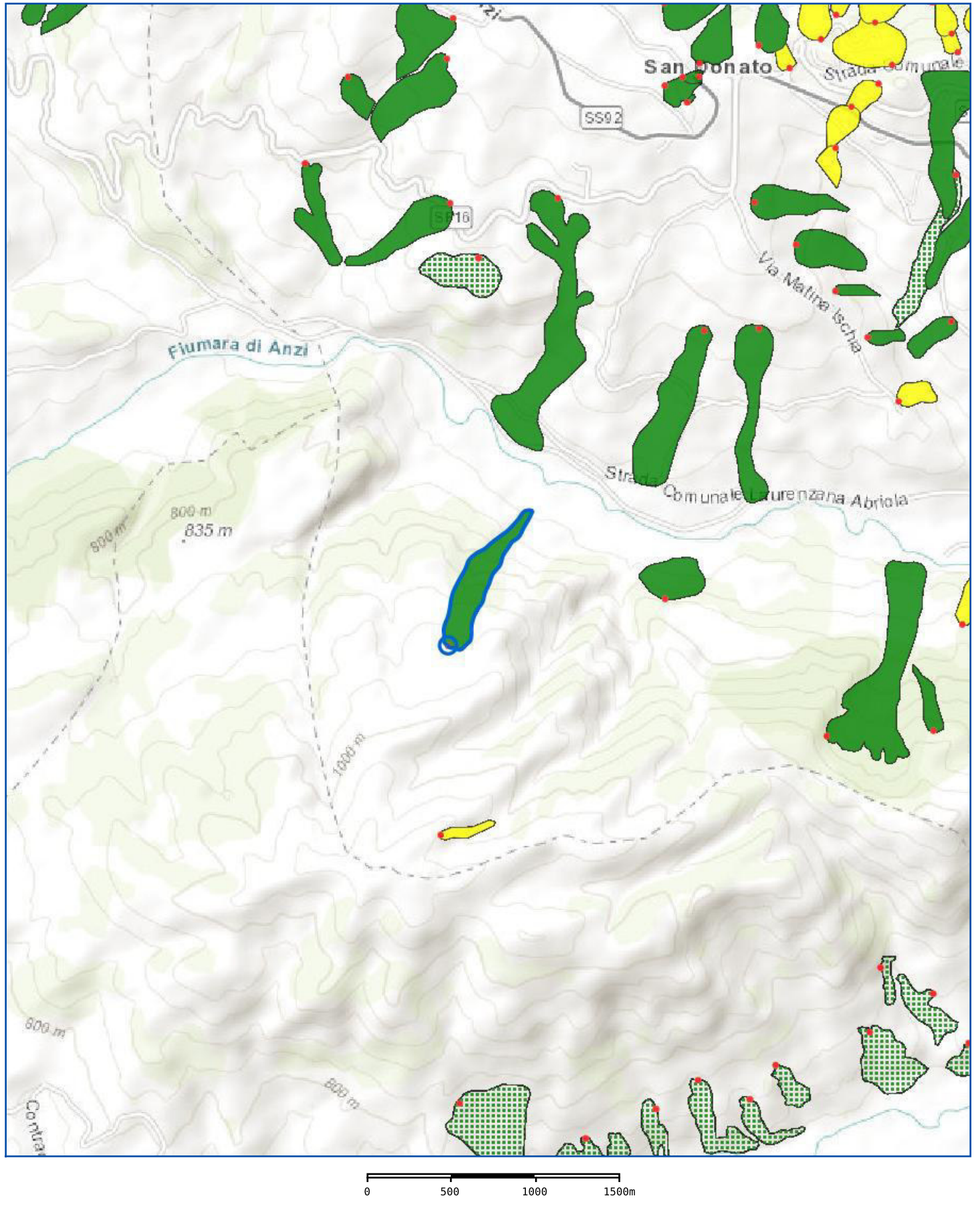

Generale

ID Frana: **0760575600**

Sigla: LMAN6.0

Data: Sopralluogo:

Compilazione:
08/07/2009 02:00

Ente / Istituzione: CNR - IBAM

CF. Ente:

Regione: Basilicata

Provincia: Provincia di Potenza

Comune: Anzi

Toponimo: C. Tenerello

Autorità di Distretto: Appennino Meridionale

Rif. CTR: **Toponimo CTR:**

Scala CTR:

Nr. CTR:

Posizione PIFF: Corona

Accuratezza: Esatta

Descrizione:

Classificazione

PRIMO LIVELLO

Tipo Movimento: Colamento lento

SECONDO LIVELLO

Tipo Movimento: **1° ordine:**
colamento lento

2° ordine:

Velocità: **1° ordine:**
n.d.

2° ordine:

Materiale: **1° ordine:**
detrito

2° ordine:

Acqua: **1° ordine:**
umido

2° ordine:

Altri fenomeni associati:

Attività

Stato Attività: **PRIMO LIVELLO**
Attivo/riattivato/sospeso

SECONDO LIVELLO
Attivo

Data osservazione: **Certa:**
n.d.

Incerta:

Distribuzione: costante

Stile: singolo

Metodo

Metodo: Rilevamento sul terreno

Datazione

Data attivazione: Certa: _____ Incerta: _____
Fonte datazione: _____ Età: _____ Anni: _____ Precisione: _____

Attivazioni/Eventi

Attivazioni: _____

Eventi: _____

Danni

Tipo Danno: _____

Persone: Nr. MORTI: _____ Nr. FERITI: _____ Edifici: PRIVATI: _____ Costo Danni (€): BENI: _____ ATTIVITA': _____
Nr. DISPERSI: _____ Nr. EVACUATI: _____ PUBBLICI: _____ TOTALE: _____

Danni a corso

TIPO DI DANNO: _____ CORSO D'ACQUA: _____

Note Danni: _____

Elementi Danni:

Gruppi elementi danno	Elementi danno	Grado
Terreno agricolo	bosco	medio

Rischio

Persone a rischio: Nr. _____ **Edifici a rischio:** Nr. EDIFICI PRIVATI: _____ Nr. EDIFICI PUBBLICI: _____

Note rischio: _____

Morfometria

Quota corona: m Slm	Larghezza: m	Pendenza: °
Quota unghia: m Slm	Lunghezza: m	Azimut Movimento: °
Volume: m ³	Dislivello: m	Profondità Superficie di Scivolamento Dr. m
Area stimata: m ²	Area Calcolata: 71515 m ²	

Posizione Frana, Esposizione Versante e Uso Suolo

Posizione testata: Parte bassa del versante

Posizione unghia: Parte bassa del versante

Esposizione versante: NE

Uso suolo:

Geologia

Descrizione: Conglomerati rossi

Formazione: SIGLA FORMAZIONE

Immersione: ° Inclinazione °

Struttura: n.d.

Spaziatura: n.d.

Litotecnica: terra granulare addensata

Assetto: n.d.

Degradazione: fresca

Litologia: conglomerati e brecce

Idrogeologia

Acque superficiali: Ruscellamento concentrato

Sorgente: assenti

Nr. Sorgente:

Falda: assente

Profondità Falda:

Cause

Cause:

Segni precursori

Segni precursori:

Relazioni, Indagini e Monitoraggio

Relazioni,
Indagini e
Monitoraggio:

Costo indagini eseguite:

Interventi

Opere:

Note interventi:

Costo effettivo interventi:

Interventi

Documentazione

Archivio:

Adempimenti
Legislativi

Ordinanza
Protezione Civile

NR ORDINANZA: **DESCRIZIONE ORDINANZA:**

Frana CARG:

Bibliografia

Carta del Vincolo Idrogeologico



Mappa

STRALCIO DALLA
CARTA DEL
VINCOLO
IDROGEOLOGICO

Legenda

Legenda

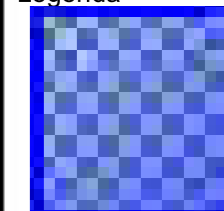

zone_regolate:anzi_vincolo_1_291

La presente stampa non riveste carattere probatorio ai fini legali, ha uno scopo puramente divulgativo e non assume in nessun caso carattere di ufficialità. La Regione Basilicata, inoltre, declina ogni responsabilità riguardo alla precisione metrica dei dati pubblicati e del loro eventuale utilizzo.

MAPPA CATASTRALE

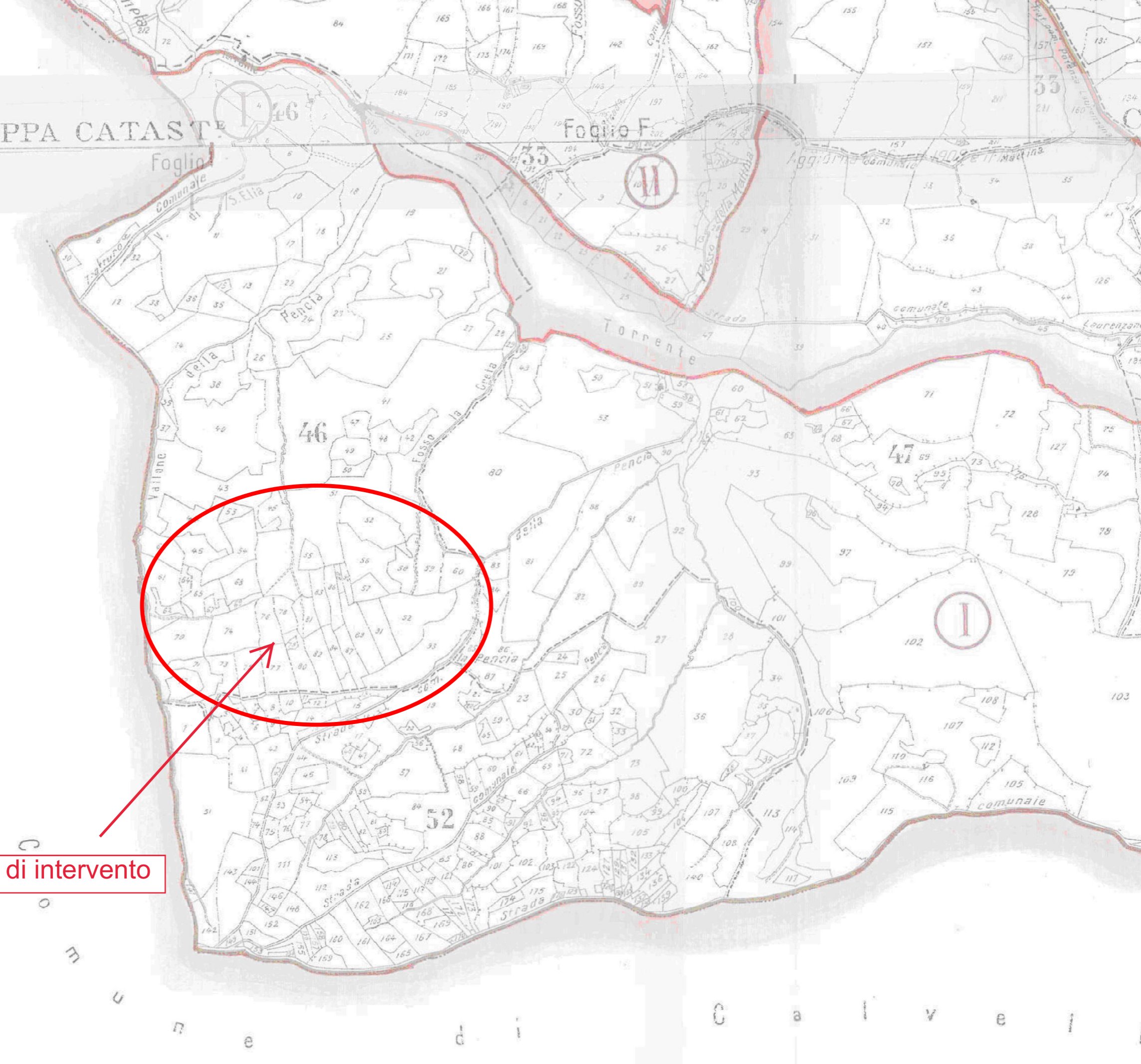

Area di intervento