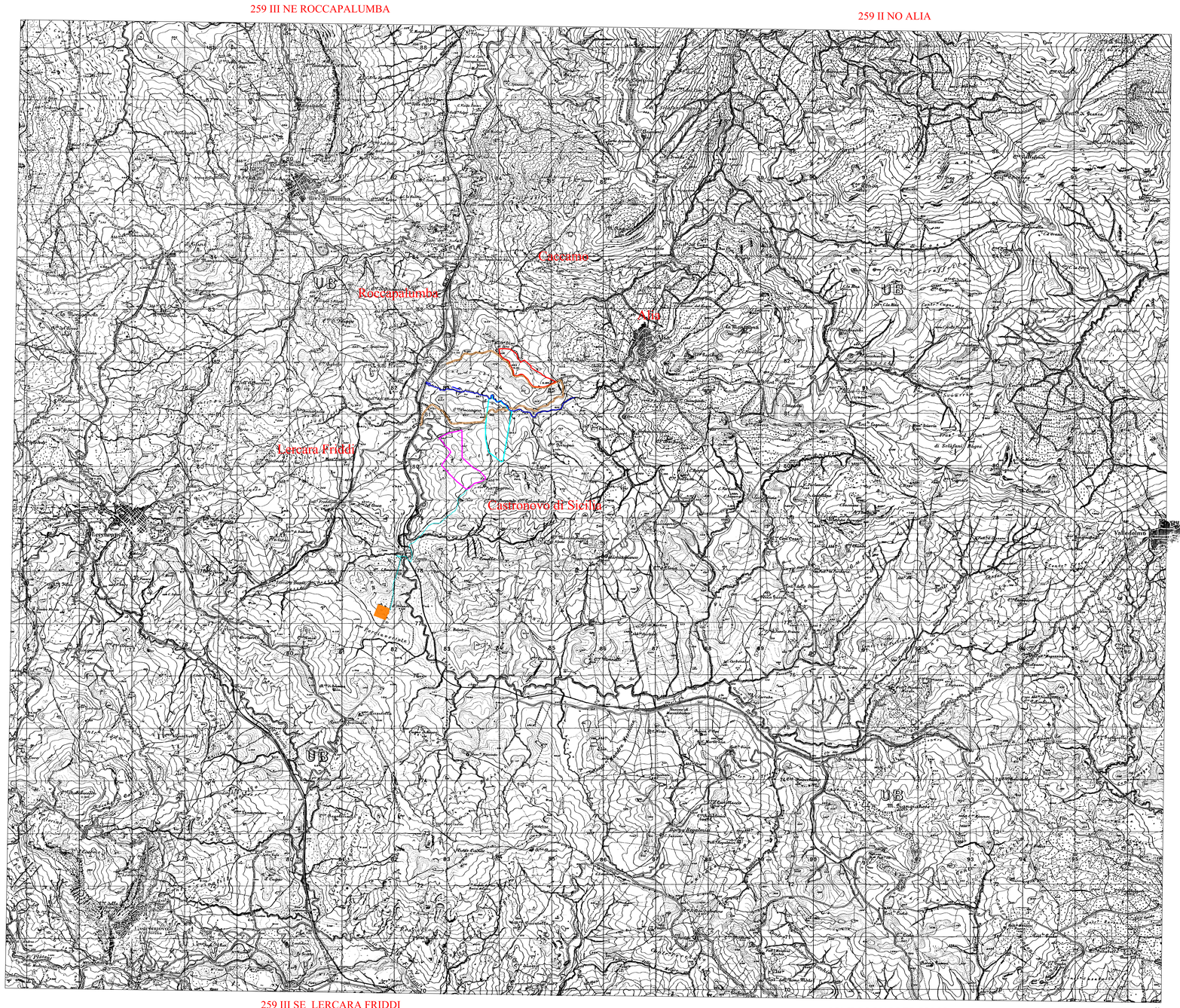

LEGENDA

- Limite comunale
- Area 1 impianto Agro-Fotovoltaico di 25ha Comune di Alia
- Area 2 impianto Agro-Fotovoltaico di 41 ha Comune di Castronovo di Sicilia
- Area 3 impianto Agro-Fotovoltaico di 41 ha Comune di Castronovo di Sicilia
- Cavidotto di connessione 36 kV
- Stazione RTN 380/150/36 kV
- SP 22
- SS 121
- Torrente Zappalanotte

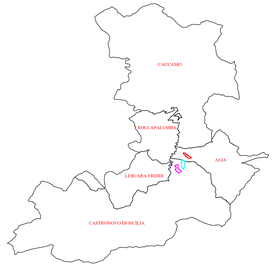

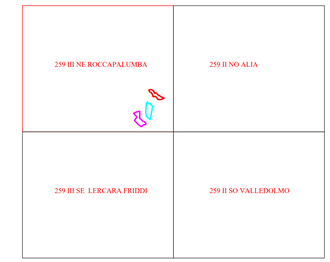

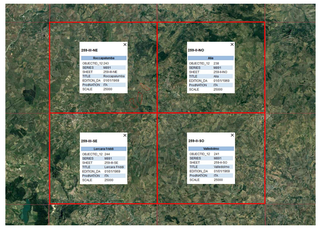

DS ITALIA 4 srl

fabroen

COSMOTECK

COMUNE DI CASTRONOVO DI SICILIA E ALIA
Città Metropolitana di Palermo

PROGETTO PER LA REALIZZAZIONE DI UN IMPIANTO AGRIVOLTAICO DENOMINATO "DS14 CASTRONOVO"
DELLA POTENZA DI PICCO DI 45.988 kWp E POTENZA DI IMMISSIONE 38.330 kW E DELLE RELATIVE OPERE
CONNESSE NEI COMUNI DI CASTRONOVO DI SICILIA (PA) ED ALIA (PA)

- INQUADRAMENTO IGM 1:25000

SCALA: 1:25000	FORMATO: A0	CODICE ELABORATO: DS14_I.G.M	DATA DI PRIMA EMISSIONE: 10/10/2022	CODICE IDENTIFICATIVO TEMA: 202101692	REVISIONE: REV 01	REDATTO
PROT.: CASTRONOVO DI SICILIA 1		FOGLIO: 1/1	DATA DI SECONDA EMISSIONE:	CODICE IDENTIFICATIVO DITTA: DS14 CASTRONOVO	DESIGNAZIONE: INQU. IGM 1:25000	ESEGUITO
TITOLO: INQU. IGM 1:25000		ID ELABORATO: RS06EPD0002A0			LIVELLO DI PROGETTAZIONE: DEFINITIVO	VERIFICATO

I PROGETTISTI

COSMOTECK — Ing. Giuseppe Lo Presti

Ordine degli Ingegneri della Provincia di Palermo — Ing. Giuseppe Lo Presti N. 2917

Arch. Calogero Morreale

COMMITTENTE

DS ITALIA 4 srl
Sede legale Via Del Plebiscito n. 112
Roma (RM) CAP 00186
CF/P.IVA: 15946501002
Legale rappresentante
Antonio Macias Toscano

SVILUPPATORE

FABROEN srl
Sede legale Via Brunetto Latini n. 11
Palermo (PA) CAP 90141
CF/P.IVA 05057720827
Legale rappresentante
Avv. Fabrizio Romeo

A termini di legge è severamente vietata riproduzione anche parziale o tale il contenuto del presente elaborato.