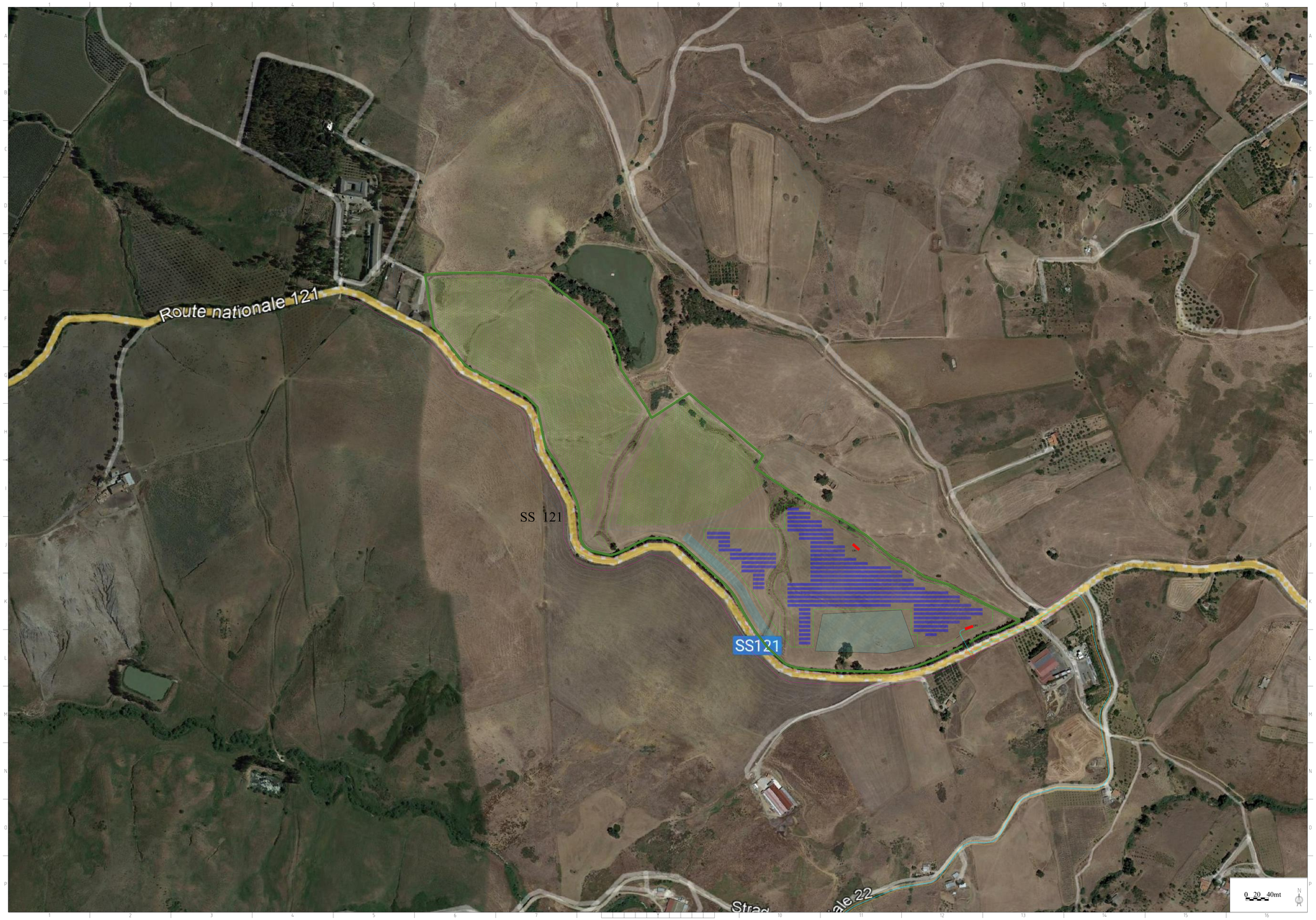

AREA 1

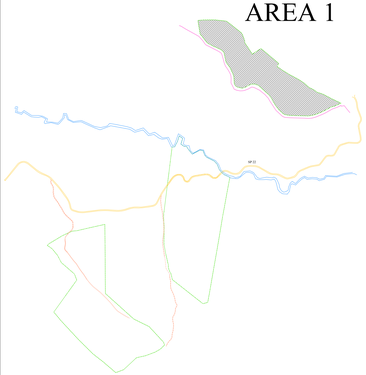

LEGENDA

- Confine proprietà / Recinzione esterna
- Recinzione interna
- Accesso all'impianto FV
- Accesso alla stazione
- Accesso all'impianto Agro Fotovoltaico
- Moduli per stringa 28
- UP
- Strada Provinciale 22
- Strada statale 121
- Fascia Arborea piante autoctone (mandorlo) e siepe parte bassa per schermare e mitigare
- Stazione
- Cavidotto di collegamento 36kV
- Cavidotto di collegamento sottocampi
- Fascia di rispetto impluvi 20 mt. Sistemazione e rinaturalizzazione impluvi con vegetazione ripariale
- Area fascia di rispetto fluviale mandorleto
- Canale
- Coltivazione di lavanda
- Fascia di rispetto fluviale 150 mt
- Vincolo PAI
- D (Attrezzature sportive)

DS ITALIA 4 srl | fabroen | COSMOTECK

COMUNE DI CASTRONOVO DI SICILIA E ALIA
Città Metropolitana di Palermo

PROGETTO PER LA REALIZZAZIONE DI UN IMPIANTO AGRIVOLTAICO DENOMINATO "DS14 CASTRONOVO"
DELLA POTENZA DI PICCO DI 45.988 kWp E POTENZA DI IMMISSIONE 38.330 kW E DELLE RELATIVE OPERE
CONNESSE NEI COMUNI DI CASTRONOVO DI SICILIA (PA) ED ALIA (PA)

- PLANIMETRIA AREA 1 SU FOTO SATELLITARE

SCALA: 1:2000	FORMATO: A0	CODICE ELABORATO: DS14_P.S.1.	DATA III PROG. EMISSIONE: 10/10/2022	CODICE IDENTIFICATIVO TERNA: 202101692	REVISIONE: REV 01	REDATTO
PROT.: CASTRONOVO DI SICILIA 1		FOGLIO: 1/1	DATA III REVISIONE:	DESCRIZIONE: DS14 CASTRONOVO	DESCRIZIONE: PLANIMETRIA AREA 2 SU FOTO SATELLITARE	ESEGUITO
FILE INC.: PLANIMETRIA AREA 2 SU FOTO SATELLITARE		ID ELABORATO: RS06EPD0013A0			CIVILE D. PROTTEZIONE: DEFINITIVO	VERIFICATO

I PROGETTISTI

Cosmoteck — **Ing. Giuseppe Lo Presti**

Ordine degli Ingegneri della Provincia di Palermo — Ing. Giuseppe Lo Presti N. 2925 — Settore Civile e Ambientale — Sezione A

Firma digitale ai sensi del D.Lgs. 82/2005 e s.m.i. e norme tecniche connesse

Arch. Calogero Morreale — ORDINE DEGLI ARCHITETTI PIANIFICATORI PAESAGGISTI E CONSERVATORI DELLA PROVINCIA DI PALERMO — Arch. Calogero Morreale — Sezione A — N. 1842

Firma digitale ai sensi del D.Lgs. 82/2005 e s.m.i. e norme tecniche connesse

COMMITTENTE	SVILUPPATORE
DS ITALIA 4 srl Sede legale Via Del Plebiscito n. 112 Roma (RM) CAP 00186 CF/P.IVA : 15946501002 *Legale rappresentante* *Antonio Macias Toscano*	**FABROEN srl** Sede legale Via Brunetto Latini n. 11 Palermo (PA) CAP 90141 CF/P.IVA 05052720827 *Legale rappresentante* *Avv. Fabrizio Romeo*

A termini di legge è severamente vietato riprodurre ed comunicare a terzi il contenuto del presente elaborato