

- LEGENDA**
- Limite comunale
 - Area 1 impianto Agro-Fotovoltaico di 25ha Comune di Alia
 - Area 2 impianto Agro-Fotovoltaico di 41 ha Comune di Castronovo di Sicilia
 - Area 3 impianto Agro-Fotovoltaico di 41 ha Comune di Castronovo di Sicilia
 - Distanze dai centri urbani

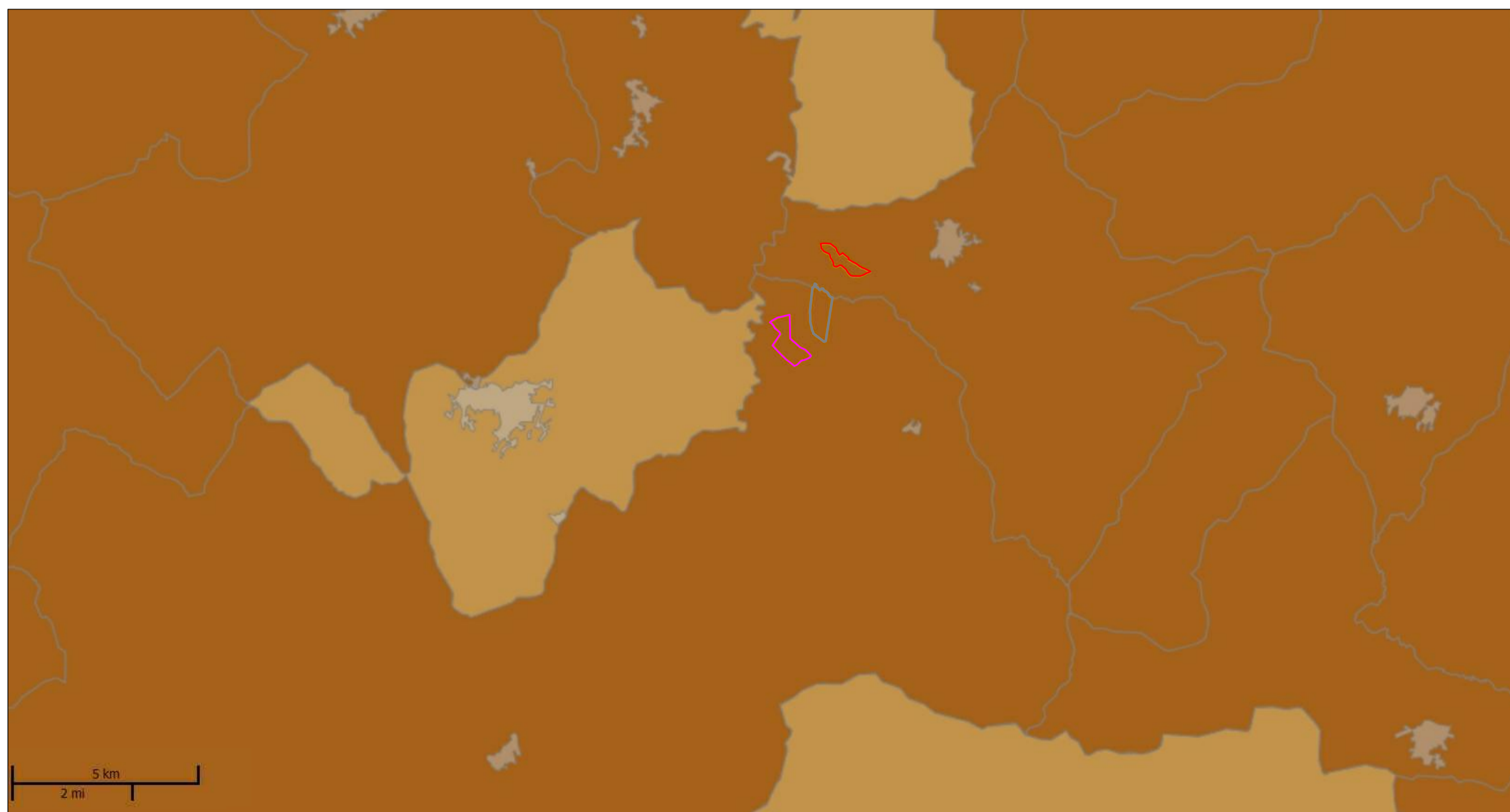

- Popolazione residente a livello comunale**
- 0
 - < 5000
 - 5000 - 10000
 - 10000 - 20000
 - 20000 - 50000
 - 50000 - 100000
 - 100000 - 200000
 - 200000 - 500000
 - 500000 - 1000000
 - > 1000000
- comuni2019**
- Centri abitati**

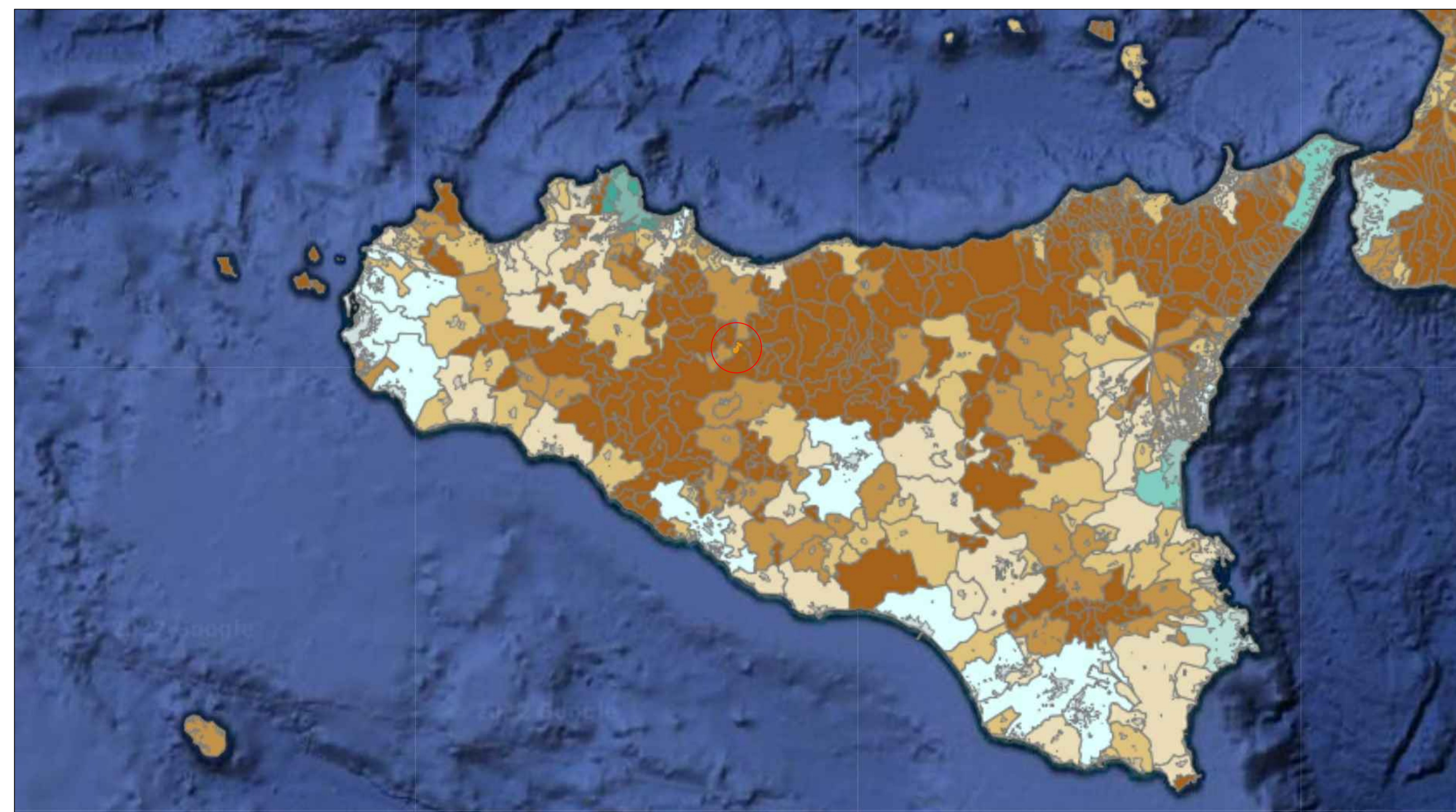

COMUNE DI CASTRONOVO DI SICILIA E ALIA
Città Metropolitanà di Palermo

PROGETTO PER LA REALIZZAZIONE DI UN IMPIANTO AGRIVOLTAICO DENOMINATO "DSH CASTRONOVO" DELLA POTENZA DI PICCO DI 45.988 kWp E POTENZA DI IMMISSIONE 38.330 kW E DELLE RELATIVE OPERE CONNESSE NEI COMUNI DI CASTRONOVO DI SICILIA (PA) ED ALIA (PA)

INQUADRAMENTO DISTANZA DAI CENTRI URBANI

DATA	PRODOTTORE	OGGETTO	DATA DI VALIDITÀ	REVISIONE	REDAZIONE
10/10/2022	DSH CASTRONOVO	PROGETTO PER LA REALIZZAZIONE DI UN IMPIANTO AGRIVOLTAICO DENOMINATO "DSH CASTRONOVO" DELLA POTENZA DI PICCO DI 45.988 kWp E POTENZA DI IMMISSIONE 38.330 kW E DELLE RELATIVE OPERE CONNESSE NEI COMUNI DI CASTRONOVO DI SICILIA (PA) ED ALIA (PA)	10/10/2022	202101692	REDAZIONE
1/7/	DSH CASTRONOVO	PROGETTO PER LA REALIZZAZIONE DI UN IMPIANTO AGRIVOLTAICO DENOMINATO "DSH CASTRONOVO" DELLA POTENZA DI PICCO DI 45.988 kWp E POTENZA DI IMMISSIONE 38.330 kW E DELLE RELATIVE OPERE CONNESSE NEI COMUNI DI CASTRONOVO DI SICILIA (PA) ED ALIA (PA)	1/7/	202101692	REDAZIONE

I PROGETTISTI

Ing. Giuseppe Lo Presti
Arch. Calogero Morreale

COMMITTENTE
DS ITALIA 4 srl
Sede legale: Via Dei Fratelloni n. 112
Roma (RM) CAP 00186
CF/P.A.N.: 11986010002
Legale rappresentante: Antonio Macchi - Toscana

SVILUPPATORE
FABROEN srl
Sede legale: Via Benvenuto Cellini n. 11
Palermo (PA) CAP 90143
CF/P.A.N.: 01208270827
Legale rappresentante: Ave. Fabrizio Romano

A forma di legge è severamente vietato riprodurre o comunicare a terzi i contenuti del presente documento.